

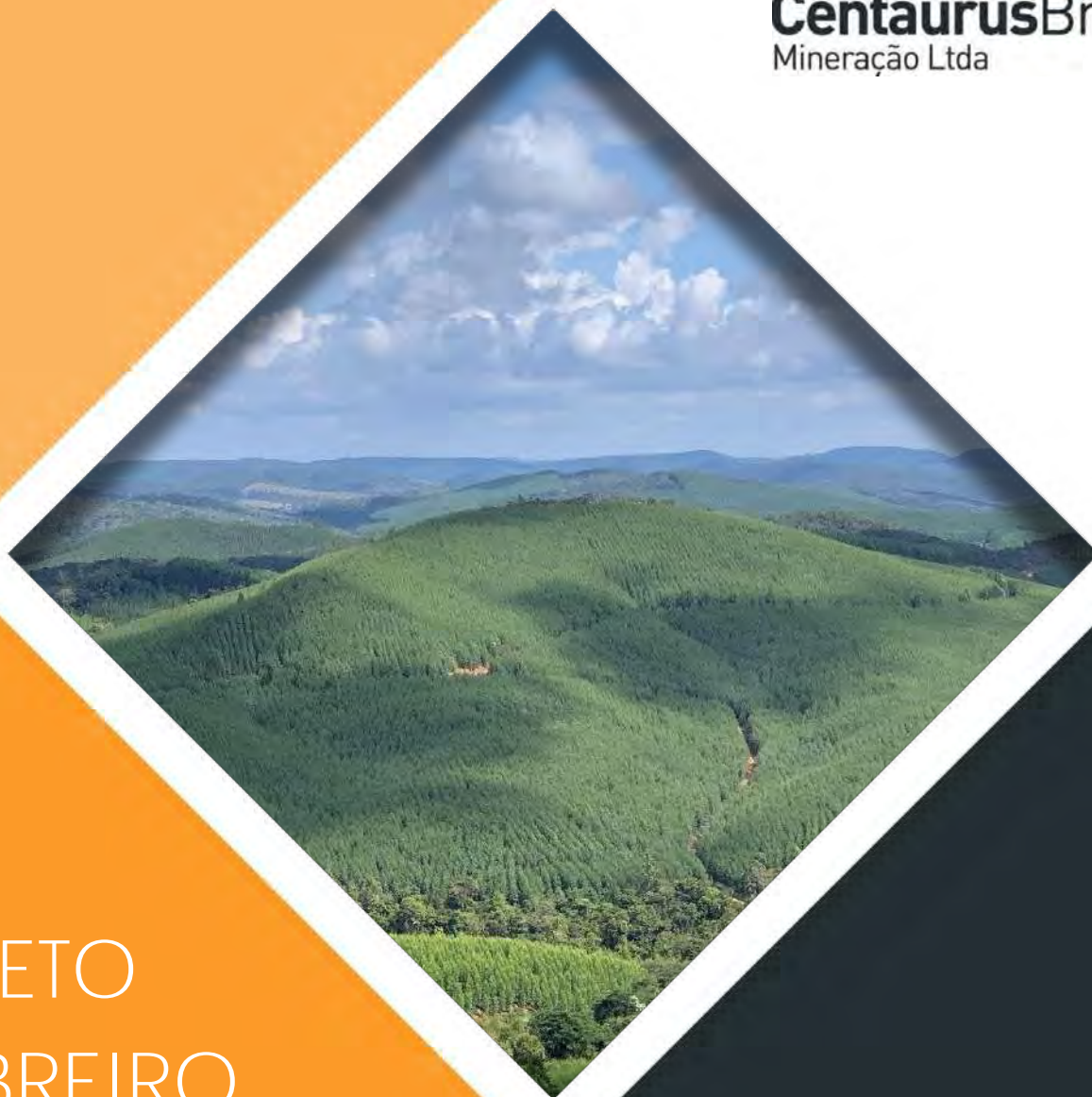

CentaurusBrasil
Mineração Ltda



PROJETO
JAMBREIRO
Setembro - 2023

ESTUDO DE IMPACTO AMBIENTAL VOLUME IV

Sumário

9.3	DIAGNÓSTICO AMBIENTAL DO MEIO SOCIOECONÔMICO	12
9.3.1	METODOLOGIA	14
9.3.2	ÁREA DE ESTUDO REGIONAL.....	14
9.3.2.1	Caracterização socioeconômica dos municípios que compõe a AER.....	14
9.3.3	ÁREA DE ESTUDO LOCAL	134
9.3.3.1	Características Gerais.....	136
9.3.4	REUNIÃO COM GESTORES.....	165
9.3.4.1	Reunião com gestores de Guanhães.....	165
9.3.4.2	Reunião com gestores de São João Evangelista.....	167
9.3.5	PESQUISA DE PERCEPÇÃO SOCIOAMBIENTAL	168
9.3.5.1	Bom Jesus da Cana-brava.....	174
9.3.5.2	Quilombo de São João Evangelista.....	190
9.3.6	ARQUEOLOGIA.....	206

Lista de Quadros

Quadro 01	Uso de água no município de Guanhães, Minas Gerais	24
Quadro 02	Bens Culturais Materiais Tombados em Guanhães, Minas Gerais.....	33
Quadro 03	Bens Culturais Materiais Inventariados em Guanhães, Minas Gerais.....	33
Quadro 04	Lista de Bens Culturais Imateriais Registrados no município de Guanhães, Minas Gerais 36	
Quadro 05	Lista de Bens Culturais Imateriais Inventariados no município de Guanhães, Minas Gerais 37	
Quadro 06	Sítios arqueológicos em Guanhães	37
Quadro 07	Evolução da morbidade por doença no município de Guanhães, Minas Gerais, em óbitos, entre 2018, 2019 e 2020	49
Quadro 08	Relação de estabelecimentos da rede pública de saúde no município de Guanhães, Minas Gerais 49	
Quadro 09	Relação de profissionais de curso superior ligados à saúde no município de Guanhães, Minas Gerais 50	
Quadro 10	Instituições ligadas a Segurança Pública em Guanhães, Minas Gerais.....	57
Quadro 11	Evolução do PIB, em mil reais (R\$) no município de Guanhães, Minas Gerais, entre 2016 e 2020 60	
Quadro 12	Evolução do PIB por setor da economia, em mil Reais (R\$) em Guanhães, Minas Gerais, entre 2016 e 2020	61
Quadro 13	Estrutura da Administração Pública do Município de Guanhães, Minas Gerais.....	66
Quadro 14	Vereadores da Câmara Municipal de Guanhães, Minas Gerais	67
Quadro 15	Associações e organizações do município de Guanhães, Minas Gerais, 2023	68

Quadro 16	Uso consuntivos no município de São João Evangelista, Minas Gerais	83
Quadro 17	Bens Culturais Materiais Inventariados na Área de Estudo Regional (AER)	92
Quadro 18	Bens Culturais Imateriais Inventariados na Área de Estudo Regional (AER)	100
Quadro 19	Bens Arqueológicos.....	101
Quadro 20	Evolução da morbidade por doença no município de São João Evangelista, Minas Gerais, em óbitos, entre 2018 e 2020	114
Quadro 21	Relação de estabelecimentos da rede pública de saúde no município de São João Evangelista - Minas Gerais, em fevereiro de 2023	115
Quadro 22	Relação de profissionais de curso superior ligados à saúde no município de São João Evangelista - Minas Gerais, em fevereiro de 2023	116
Quadro 23	Instituições ligadas a Segurança Pública em São João Evangelista, Minas Gerais	122
Quadro 24	Evolução do PIB no município de São João Evangelista, Minas Gerais, entre 2016 e 2020 125	
Quadro 25	Evolução do PIB por setor da economia, em mil Reais (R\$) em São João Evangelista, Minas Gerais, entre 2016 e 2020	125
Quadro 26	Estrutura da Administração Pública do Município de São João Evangelista - Minas Gerais 131	
Quadro 27	Vereadores da Câmara Municipal de São João Evangelista - Minas Gerais.....	131
Quadro 28	ONGs e Entidades Sociais de São João Evangelista - Minas Gerais.....	132
Quadro 29	Relação de usos insignificantes verificados na AEL	142
Quadro 30	Bens Culturais Inventariados na AEL.....	159
Quadro 31	Coordenadas da poligonal da área de estudo.....	207

Lista de Figuras

Figura 01	Mapa de localização das áreas de estudos do empreendimento.....	13
Figura 02	Mapa de localização das áreas de estudos do empreendimento – Guanhães.....	15
Figura 03	Evolução da população residente no município de Guanhães, Minas Gerais, em habitantes, entre 1991, 2000, 2010 e 2022.	17
Figura 04	Evolução da densidade demográfica no município de Guanhães, Minas Gerais, em habitantes por quilômetro quadrado entre 1991, 2000, 2010 e 2022	18
Figura 05	Evolução percentual da situação da população residente no município de Guanhães, Minas Gerais, em habitantes, entre 1991, 2000 e 2010	18
Figura 06	Evolução da população residente por faixa etária no município de Guanhães, Minas Gerais, em 1991, 2000 e 2010	19
Figura 07	Evolução da população residente por faixa etária no município de Guanhães, Minas Gerais, entre 1991, 2000 e 2010.....	20
Figura 08	Taxa de desemprego entre a população acima dos 16 anos Guanhães, Minas Gerais.....	21
Figura 09	Tipos de uso do solo em Guanhães, Minas Gerais	23
Figura 10	Sistema de Captação de Água – Guanhães, Minas Gerais.....	25
Figura 11	Cadastro de uso da água no município de Guanhães, Minas Gerais	27

Figura 12	Estrutura Viária de Guanhães, Minas Gerais.....	29
Figura 13	Área de Influência de Impacto ao Patrimônio Cultural Estadual.....	32
Figura 14	Igreja Matriz de São Miguel e Almas - Guanhães	36
Figura 15	Casa da Cultura Laert Berto - Guanhães.....	36
Figura 16	Capela da Associação de Caridade N. S. do Carmo - Guanhães.....	36
Figura 17	Coreto Maestro Augusto Nunes Coelho - Guanhães	36
Figura 18	Localização dos Sítios Arqueológicos.....	39
Figura 19	Distribuição percentual dos domicílios particulares permanentes por situação domiciliar, no município de Guanhães, Minas Gerais, em 2010	40
Figura 20	Distribuição dos domicílios particulares permanentes por tipo, no município de Guanhães, Minas Gerais, em 2010	41
Figura 21	Distribuição dos domicílios particulares permanentes por condição de ocupação, no município de Guanhães, Minas Gerais, 2010	41
Figura 22	Distribuição percentual dos domicílios particulares permanentes por abastecimento de água, no município de Guanhães, Minas Gerais, em 2010.....	42
Figura 23	Distribuição percentual dos domicílios particulares permanentes por condição de esgotamento sanitário no município de Guanhães, Minas Gerais, em 2010	42
Figura 24	Distribuição percentual dos domicílios particulares permanentes por condição de destinação do lixo no município de Guanhães, Minas Gerais, em 2010	43
Figura 25	Aterro Controlado.....	43
Figura 26	Separação de material reciclável.....	43
Figura 27	Evolução da taxa de analfabetismo no município de Guanhães, Minas Gerais, em 1991, 2000 e 2010 44	44
Figura 28	Situação dos docentes no município de Guanhães, Minas Gerais, em 2022	45
Figura 29	Situação dos estabelecimentos de ensino no município de Guanhães, Minas Gerais, em 2022 45	45
Figura 30	Situação das matrículas no município de Guanhães, Minas Gerais, em 2022.....	46
Figura 31	Evolução da esperança de vida ao nascer no município de Guanhães, Minas Gerais, em anos de vida, entre 1991, 2000 e 2010.....	47
Figura 32	Evolução da taxa de fecundidade do município de Guanhães, Minas Gerais, em anos de vida, entre 1991, 2000 e 2010.....	47
Figura 33	Evolução da taxa de mortalidade infantil no município de Guanhães, Minas Gerais, entre 1991, 2000, 2010 e 2020.....	48
Figura 34	Evolução da morbidade por sexo no município de Guanhães, Minas Gerais, em óbitos, entre 2007, 2012 e 2017	48
Figura 35	Vista do Hospital Regional Imaculada Conceição, Guanhães, Minas Gerais	50
Figura 36	Posto de Saúde Central, Guanhães, Minas Gerais	50
Figura 37	Evolução do Índice de Desenvolvimento Humano do município de Guanhães, nos anos de 1991, 2000 e 2010.....	51
Figura 38	Evolução do Índice de Desenvolvimento Humano por variável do município de Guanhães, nos anos de 1991, 2000 e 2010.....	52
Figura 39	Evolução da renda per capita no município de Guanhães, em Reais, nos anos de 1991, 2000 e 2010 52	52

Figura 40	Evolução percentual da pobreza na população do município de Guanhães, Minas Gerais, nos anos de 1991, 2000 e 2010.....	53
Figura 41	Distribuição percentual da população em classes de rendimento, por salário-mínimo, no município de Guanhães, Minas Gerais, em 2010.....	54
Figura 42	Vítimas de Homicídio em Guanhães, Minas Gerais.....	55
Figura 43	Crimes violentos em Guanhães, Minas Gerais.....	55
Figura 44	Ocorrência de furtos em Guanhães, Minas Gerais.....	56
Figura 45	Ocorrência de roubo em Guanhães, Minas Gerais.....	56
Figura 46	Violência doméstica e familiar contra a mulher em Guanhães, Minas Gerais	57
Figura 47	Pedra da Gafurina	58
Figura 48	Lagoa Grande	58
Figura 49	Cachoeira Campestre.....	58
Figura 50	Praça Néria Coelho Guimarães, Guanhães, Minas Gerais.....	59
Figura 51	Cristo, Guanhães, Minas Gerais	59
Figura 52	Evolução do PIB, em mil reais (R\$) no município de Guanhães, Minas Gerais, entre 2016 e 2020	60
Figura 53	Evolução do PIB por setor da economia, em mil Reais (R\$) em Guanhães, Minas Gerais, entre 2016 e 2020	61
Figura 54	Finanças Públicas municipais de Guanhães, Minas Gerais, em Reais	62
Figura 55	Arrecadação de CFEM no município de Guanhães, Minas Gerais	62
Figura 56	Distribuição percentual da frota mecanizada no município de Guanhães, Minas Gerais	63
Figura 57	Distribuição percentual dos usos agrícolas no município de Guanhães, Minas Gerais, em 2017	64
Figura 58	Distribuição percentual do uso de agrotóxicos nos estabelecimentos agrícolas no município de Guanhães, Minas Gerais, em 2017.....	64
Figura 59	Distribuição percentual de recebimento de assistência técnica nos estabelecimentos agrícolas no município de Guanhães, Minas Gerais.....	65
Figura 60	Distribuição percentual da produção pecuária no município de Guanhães, Minas Gerais	65
Figura 61	Prefeitura de Guanhães, Guanhães, Minas Gerais	67
Figura 62	Câmara Municipal de Guanhães, Guanhães, Minas Gerais	67
Figura 63	Escola da Comunidade Valadão/Barreiras, Guanhães	71
Figura 64	Igreja na Comunidade Valadão/Barreiras, Guanhães	71
Figura 65	Cultivo familiar na Comunidade Valadão/Barreiras, Guanhães.....	71
Figura 66	Residência, Comunidade Barreiras/Barreiras, Guanhães.....	71
Figura 67	Fazenda Candonga, Guanhães.....	72
Figura 68	Fazenda Candonga, Guanhães.....	72
Figura 69	Comunidades Tradicionais no município de Guanhães.....	73
Figura 70	Mapa de localização das áreas de estudos do empreendimento.....	75
Figura 71	Evolução da população residente no município de São João Evangelista, Minas Gerais, em habitantes, em 1991, 2000, 2010 e 2022	77

Figura 72	Evolução da densidade demográfica no município de São João Evangelista, Minas Gerais, em habitantes por quilômetro quadrado, em 1991, 2000, 2010 e 2022	78
Figura 73	Evolução percentual da situação da população residente no município de São João Evangelista, Minas Gerais, em 1991, 2000 e 2010	78
Figura 74	Evolução da população residente por sexo no município de São João Evangelista, Minas Gerais, em 1991, 2000 e 2010	79
Figura 75	Evolução da população residente por faixa etária no município de São João Evangelista, Minas Gerais, em 1991, 2000 e 2010.....	80
Figura 76	Taxa de desemprego entre a população acima dos 16 anos em São João Evangelista, Minas Gerais	81
Figura 77	Tipos de uso do solo em São João Evangelista, Minas Gerais	82
	82
Figura 78	Sistema de Captação de Água – São João Evangelista, Minas Gerais	84
Figura 79	Cadastro de uso da água no município de São João Evangelista, Minas Gerais.....	86
Figura 80	Estrutura Viária de São João Evangelista, Minas Gerais	88
Figura 81	Áreas de influência do patrimônio cultural no município de São João Evangelista.....	91
Figura 82	Capela de São Sebastião	99
Figura 83	Estrutura do Conjunto da Antiga Usina Hidrelétrica	99
Figura 84	Batizado e Troca de Corda em Roda de Capoeira.....	100
Figura 85	Bens Arqueológicos no município de São João Evangelista	104
Figura 86	Distribuição percentual dos domicílios particulares permanentes por situação domiciliar, no município de São João Evangelista, Minas Gerais, em 2010	105
Figura 87	Distribuição percentual dos domicílios particulares permanentes por tipo, no município de São João Evangelista, Minas Gerais, em 2010	106
Figura 88	Distribuição percentual dos domicílios particulares permanentes por condição de ocupação, no município de São João Evangelista, Minas Gerais, 2010.....	106
Figura 89	Distribuição percentual dos domicílios particulares permanentes por abastecimento de água, no município de São João Evangelista, Minas Gerais, em 2010	107
Figura 90	Distribuição percentual dos domicílios particulares permanentes por condição de esgotamento sanitário no município de São João Evangelista, Minas Gerais, em 2010	108
Figura 91	Distribuição percentual dos domicílios particulares permanentes por condição de destinação do lixo no município de São João Evangelista, Minas Gerais, em 2010.....	108
Figura 92	Evolução da taxa de analfabetismo no município de São João Evangelista, Minas Gerais, em 2000 e 2010	109
Figura 93	Situação dos docentes no município de São João Evangelista, Minas Gerais, em 2022 ..	110
Figura 94	Situação dos estabelecimentos de ensino no município de São João Evangelista, Minas Gerais, em 2022	110
Figura 95	Situação das matrículas no município de São João Evangelista, Minas Gerais, em 2022	111
Figura 96	Evolução da esperança de vida ao nascer no município de São João Evangelista, Minas Gerais, em anos de vida, entre 1991, 2000 e 2010	112
Figura 97	Evolução da taxa de fecundidade do município de São João Evangelista, Minas Gerais, em anos de vida, entre 1991, 2000 e 2010.....	113

Figura 98	Evolução da taxa de mortalidade infantil no município de São João Evangelista, Minas Gerais, entre 2016 e 2020	113
Figura 99	Evolução da morbidade por sexo no município de São João Evangelista, Minas Gerais, em óbitos, entre 2016 e 2020	114
Figura 100	Evolução da renda per capita no município de São João Evangelista, em reais, nos anos de 1991, 2000 e 2010.....	117
Figura 101	Evolução do Índice de Desenvolvimento Humano do município de São João Evangelista, nos anos de 1991, 2000 e 2010.....	117
Figura 102	Evolução do Índice de Desenvolvimento Humano por variável do município de São João Evangelista, nos anos de 1991, 2000 e 2010	118
Figura 103	Evolução percentual da pobreza na população do município de São João Evangelista, Minas Gerais, nos anos de 1991, 2000 e 2010	119
Figura 104	Distribuição percentual da população em classes de rendimento, por salário-mínimo, no município de São João Evangelista, Minas Gerais, em 2010	119
Figura 105	Vítimas de Homicídio Consumado em São João Evangelista, Minas Gerais.....	120
Figura 106	Crimes violentos em São João Evangelista, Minas Gerais	121
Figura 107	Ocorrência de furtos em São João Evangelista, Minas Gerais	121
Figura 108	Ocorrência de roubo em São João Evangelista, Minas Gerais	122
Figura 109	Violência doméstica e familiar contra a mulher em São João Evangelista, Minas Gerais 122	
Figura 110	Cachoeira da Fumaça.....	123
Figura 111	Cachoeira do “Finim”	123
Figura 112	Igreja Matriz de São João	124
Figura 113	Casarão do Arevelton.....	124
Figura 114	Evolução do PIB no município de São João Evangelista, Minas Gerais, entre 2016 e 2020 124	
Figura 115	Evolução do PIB por setor da economia, em mil Reais (R\$) em São João Evangelista, Minas Gerais, entre 2016 e 2020	125
Figura 116	Públicas municipais de São João Evangelista, Minas Gerais, em Reais em 2017.....	126
Figura 117	Arrecadação de CFEM no município de São João Evangelista, Minas Gerais, entre 2018 e 2022 127	
Figura 118	Distribuição percentual da frota mecanizada no município de São João Evangelista, Minas Gerais em 2022	128
Figura 119	Distribuição percentual dos usos agrícolas no município de São João Evangelista, Minas Gerais, em 2017	128
Figura 120	Distribuição percentual do uso de agrotóxicos nos estabelecimentos agrícolas no município de São João Evangelista, Minas Gerais, em 2017.....	129
Figura 121	Distribuição percentual de recebimento de assistência técnica nos estabelecimentos agrícolas no município de São João Evangelista, Minas Gerais, em 2017	129
Figura 122	Distribuição percentual da produção pecuária no município de São João Evangelista, Minas Gerais, em 2017	130
Figura 123	Prefeitura Municipal.....	132
Figura 124	Câmara dos Vereadores	132

Figura 125	Localização das Comunidades da AEL	135
Figura 126	Configuração territorial da AEL em 1939	137
Figura 127	Perfil etário nas comunidades da AEL	138
Figura 128	Uso e Ocupação do Solo nas comunidades da AEL	140
Figura 129	Realização de atividades de subsistência e econômicas na AEL	141
Figura 130	Usos Agrários em Quilombo de São João Evangelista	141
Figura 131	Eucaliptal nos arredores da ADA.....	141
Figura 132	Usos agrários na comunidade de Bom Jesus da Cana-brava.....	142
Figura 133	Pecuária em Bom Jesus da Cana-brava.....	142
Figura 134	Espacialização dos pontos de uso d'água verificados na AEL	144
Figura 135	Uso da água de acordo com os entrevistados em AEL.....	145
Figura 136	Finalidade de uso a partir dos entrevistados na AEL	146
Figura 137	Dessedentação de animais de pequeno porte em Bom Jesus	146
Figura 138	Dessedentação de animais de grande porte em Bom Jesus.....	146
Figura 139	Nascente na comunidade de Quilombo	147
Figura 140	Destinação dos efluentes nas comunidades da AEL.....	148
Figura 141	Iluminação Pública nas comunidades da AEL.....	148
Figura 142	Via dotada de iluminação pública em Bom Jesus da Cana-brava.....	149
Figura 143	Via dotada rede de energia elétrica em Quilombo	149
Figura 144	Cobertura de telefonia celular entre os moradores das comunidades da AEL	149
Figura 145	Cobertura de telefonia celular entre os moradores das comunidades da AEL	150
Figura 146	Morador realizando traslado de lixo em veículo próprio	150
Figura 147	Transporte escolar para a E.E. Dr. Lúcio Vieira da Silva	151
Figura 148	Escola Estadual Dr. Lúcio Vieira da Silva.....	151
Figura 149	Anexo da Escola Municipal Prefeito Alberto Pimenta em Quilombo de São João Evangelista	152
Figura 150	Atendimento em unidades de saúde para os entrevistados na AEL	152
Figura 151	Posto de Saúde em Bom Jesus da Cana-brava.....	153
Figura 152	Classificação das propriedades de acordo com os entrevistados em Bom Jesus da Cana-brava	154
Figura 153	Habitação em Bom Jesus da Cana-brava.....	154
Figura 154	Aspectos de habitações em Bom Jesus Cana-brava.....	154
Figura 155	Habitação em Bom Jesus da Cana-brava.....	155
Figura 156	Aspectos de habitações em Quilombo de São João Evangelista	155
Figura 157	Via de acesso para Quilombo de São João Evangelista.....	156
Figura 158	Via inserida em Bom Jesus da Cana-brava.....	156
Figura 159	Via de acesso para AEL: MG-117	156
Figura 160	Micro-ônibus Viacel	157
Figura 161	Transporte escolar	157

Figura 162	Referência de ponto de embarque/desembarque	157
Figura 163	Linha intermunicipal Saritur	157
Figura 164	Meio de transporte mais utilizados a partir de moradores da AEL.....	158
Figura 165	Fazenda Cana-brava.....	158
Figura 166	Fazenda Boa Vista.....	158
Figura 167	Fazenda de Jaboticabal.....	159
Figura 168	Fazenda Cabeceira de Quilombo.....	159
Figura 169	Fazenda do Sr. Gabriel Gonçalves	159
Figura 170	Arquivo da Biblioteca.....	159
Figura 171	Bens Culturais Inventariados na AEL.....	160
Figura 172	Campo em Quilombo de São João Evangelista	162
Figura 173	Campo em Bom Jesus da Cana-brava	162
Figura 174	Academia ao ar livre na praça matriz de Bom Jesus da Cana-brava	162
Figura 175	Comércio em Bom Jesus da Cana-brava.....	163
Figura 176	Oficina mecânica de Bom Jesus da Cana-brava	163
Figura 177	Maiores empregadores locais de acordo com os respondentes na AEL.....	164
Figura 178	Reunião com Gestores Públicos de Guanhães.....	165
Figura 179	Reunião com Gestores Públicos de Guanhães.....	165
Figura 180	Lista de presença dos participantes da Reunião com Gestores Públicos de Guanhães ..	166
Figura 181	Reunião com Gestores Públicos de São João Evangelista	167
Figura 182	Reunião com Gestores Públicos de São João Evangelista	167
Figura 183	Lista de presença dos participantes da Reunião com Gestores Públicos de São João Evangelista	167
Figura 184	Espacialização das entrevistas realizadas na AEL	173
Figura 185	Espacialização das entrevistas realizadas na comunidade de Bom Jesus da Cana-brava	175
Figura 186	Entrevista realizada na comunidade Bom Jesus da Cana-brava	176
Figura 187	Entrevista realizada na comunidade Bom Jesus da Cana-brava	176
Figura 188	Porcentagem dos entrevistados que já visitaram uma mineradora.....	176
Figura 189	Porcentagem dos entrevistados que conhecem o empreendimento Projeto Jambreiro da Centaurus e já ouviram falar do CFEM	177
Figura 190	Percepção dos entrevistados de Bom Jesus da Cana-brava acerca dos pontos positivos da inserção do empreendimento Centaurus na região	177
Figura 191	Percepção dos entrevistados de Bom Jesus da Cana-brava acerca dos principais pontos negativos da inserção do empreendimento Centaurus na região	178
Figura 192	Informações que os entrevistados gostariam de receber	178
Figura 193	Principal meio de contato indicado pelos entrevistados em Bom Jesus da Cana-brava	179
Figura 194	Aspectos importantes da paisagem local	180
Figura 195	Principal problema da comunidade de Bom Jesus da Cana-brava para os entrevistados	180

Figura 196	Percepção da cultura e Manifestação cultural de maior representatividade na comunidade	181
Figura 197	Abastecimento de água	182
Figura 198	Lançamento de efluentes.....	182
Figura 199	Destinação dos resíduos sólidos e coleta seletiva.....	183
Figura 200	Histórico de doenças na família	183
Figura 201	Principais áreas de lazer e atrativos para os entrevistados	184
Figura 202	Meios de transporte mais utilizados pelos entrevistados em Bom Jesus da Cana-brava	184
Figura 203	Percepção sobre as vias públicas para os entrevistados em Bom Jesus da Cana-brava	185
Figura 204	Principais empregadores na região	185
Figura 205	Motivo da escolha do lugar para morar	186
Figura 206	Tipo de moradia.....	186
Figura 207	Atividades desenvolvidas pelo público entrevistado em Bom Jesus da Cana-brava.....	187
Figura 208	Distribuição percentual de idade dos entrevistados por faixa etária.....	187
Figura 209	Escolaridade dos entrevistados	188
Figura 210	Situação profissional dos entrevistados	188
Figura 211	Espacialização das entrevistas realizadas na comunidade do Quilombo de São João Evangelista	191
Figura 212	Entrevista realizada na Comunidade Quilombo.....	192
Figura 213	Entrevista realizada na Comunidade Quilombo.....	192
Figura 214	Porcentagem dos entrevistados que já visitaram uma mineradora.....	192
Figura 215	Porcentagem dos entrevistados que conhecem o Projeto Jambreiro da Centaurus e já ouviram falar do CFEM.....	193
Figura 216	Percepção dos entrevistados do Quilombo acerca dos pontos positivos da inserção do Projeto Jambreiro da Centaurus na região	193
Figura 217	Percepção dos entrevistados do Quilombo acerca dos principais pontos negativos da inserção do Projeto Jambreiro da Centaurus na região.....	194
Figura 218	Informações que os entrevistados em Quilombo gostariam de receber do empreendimento.....	194
Figura 219	Principal meio de contato indicado pelos entrevistados em Quilombo	195
Figura 220	Aspectos importantes da paisagem local	195
Figura 221	Principal problema da comunidade do Quilombo para os entrevistados	196
Figura 222	Percepção da cultura e manifestação cultural de maior representatividade na comunidade	197
Figura 223	Abastecimento de água	197
Figura 224	Destinação dos resíduos sólidos e coleta seletiva.....	198
Figura 225	Histórico de doenças na família	199
Figura 226	Principais áreas de lazer e atrativos para os entrevistados	199
Figura 227	Meios de transporte mais utilizados pelos entrevistados em Quilombo	200
Figura 228	Percepção sobre as vias públicas para os entrevistados em Quilombo.....	200

Figura 229	Principais empregadores na região	201
Figura 230	Motivo da escolha do lugar para morar	201
Figura 231	Tipo de moradia.....	202
Figura 232	Atividades desenvolvidas pelo público entrevistado em Quilombo	202
Figura 233	Distribuição percentual de idade dos entrevistados por faixa etária.....	203
Figura 234	Escolaridade dos entrevistados	203
Figura 235	Situação profissional dos entrevistados	204
Figura 236	Vista do Projeto Jambreiro	206
Figura 237	Vista do Projeto Jambreiro	206
Figura 238	Vista do Projeto Jambreiro	206
Figura 239	Vista do Projeto Jambreiro	206
Figura 240	Caminhamento na área do Projeto Jambreiro.....	208
Figura 241	Caminhamento na área do Projeto Jambreiro.....	208
Figura 242	Sondagem sendo realizada na área do Projeto Jambreiro	208
Figura 243	Peneiramento das sondagens	208
Figura 244	Área de Estudo Arqueologia	209
Figura 245	Limpeza do forno de olaria.....	210
Figura 246	No interior do forno, abaixo de 30cm de terra, foram encontrados fragmentos de telhas. As paredes em alvenaria de pedras e argamassa de barro ainda estão bem preservadas. Na parte superior, observa-se um canjicado feito com cacos de telhas.....	210
Figura 247	Forno de olaria - A seta vermelha indica a fornalha, que se encontra enterrada, e a amarela a grelha de terra queimada sobre a qual eram colocadas as telhas para queima	211
Figura 248	Escórias de ferro encontradas no local indicam que ali se fundia o minério de ferro.....	211
Figura 249	Cercamento/isolamento área de preservação junto ao Iphan.....	212
Figura 250	Cercamento/isolamento área de preservação junto ao Iphan.....	212
Figura 251	Cercamento/isolamento área de preservação junto ao Iphan.....	212
Figura 252	Cercamento/isolamento área de preservação junto ao Iphan.....	212

9.3 DIAGNÓSTICO AMBIENTAL DO MEIO SOCIOECONÔMICO

O Estudo de Impacto Ambiental (EIA) tem como um dos seus objetivos diagnosticar o meio socioeconômico das Áreas de Estudo do Projeto Jambreiro, de modo a posteriormente, subsidiar a identificação e análise dos impactos, segundo o território de ocorrência, sua natureza e intensidade.

Esses impactos variarão quanto a sua abrangência, natureza (positiva e/ou negativa) e intensidade, segundo as características do empreendimento e da sua região de inserção. Noutros termos: a natureza, abrangência e intensidade dos impactos ambientais decorrem fundamentalmente de uma relação permeada pelo tipo, dimensão e tecnologias do empreendimento ante a configuração e dinâmica socioeconômica de suas áreas de influência.

Em face à complexidade dessa relação faz-se necessária caracterizar e diagnosticar o meio socioeconômico influenciado pelo empreendimento em questão, para que posteriormente, seja possível identificar os impactos deste e propor medidas capazes de evitá-los ou mitigá-los, quando negativos, ou, quando positivos, de articulá-los aos recursos e potencialidades existentes com vistas à promoção do desenvolvimento local.

O primeiro passo necessário à elaboração da referida caracterização socioeconômica consiste na definição da Área de Estudo do empreendimento, notando suas variantes territoriais. Em outras palavras: cumpre-se definir inicialmente as unidades de análise, considerando a localização, o tipo de atividade, as instalações físicas, os métodos, procedimentos e tecnologias empregadas nas fases de implantação e operação do empreendimento, e as interferências deste no meio socioeconômico.

Neste estudo, após análise técnica prévia, foi definido como Área de Estudo Regional - AER, o município de Guanhães e o município de São João Evangelista. Já a Área de Estudo Local - AEL, foi compreendida pela comunidade de Bom Jesus da Cana-brava, conhecida na região como “Comércinho”; e a comunidade de Quilombo de São João Evangelista, além de algumas fazendas localizadas no entorno.

A Figura 01 traz a localização das Áreas de Estudos Regional e Local do meio socioeconômico do Projeto Jambreiro.

Figura 01 Mapa de localização das áreas de estudos do empreendimento

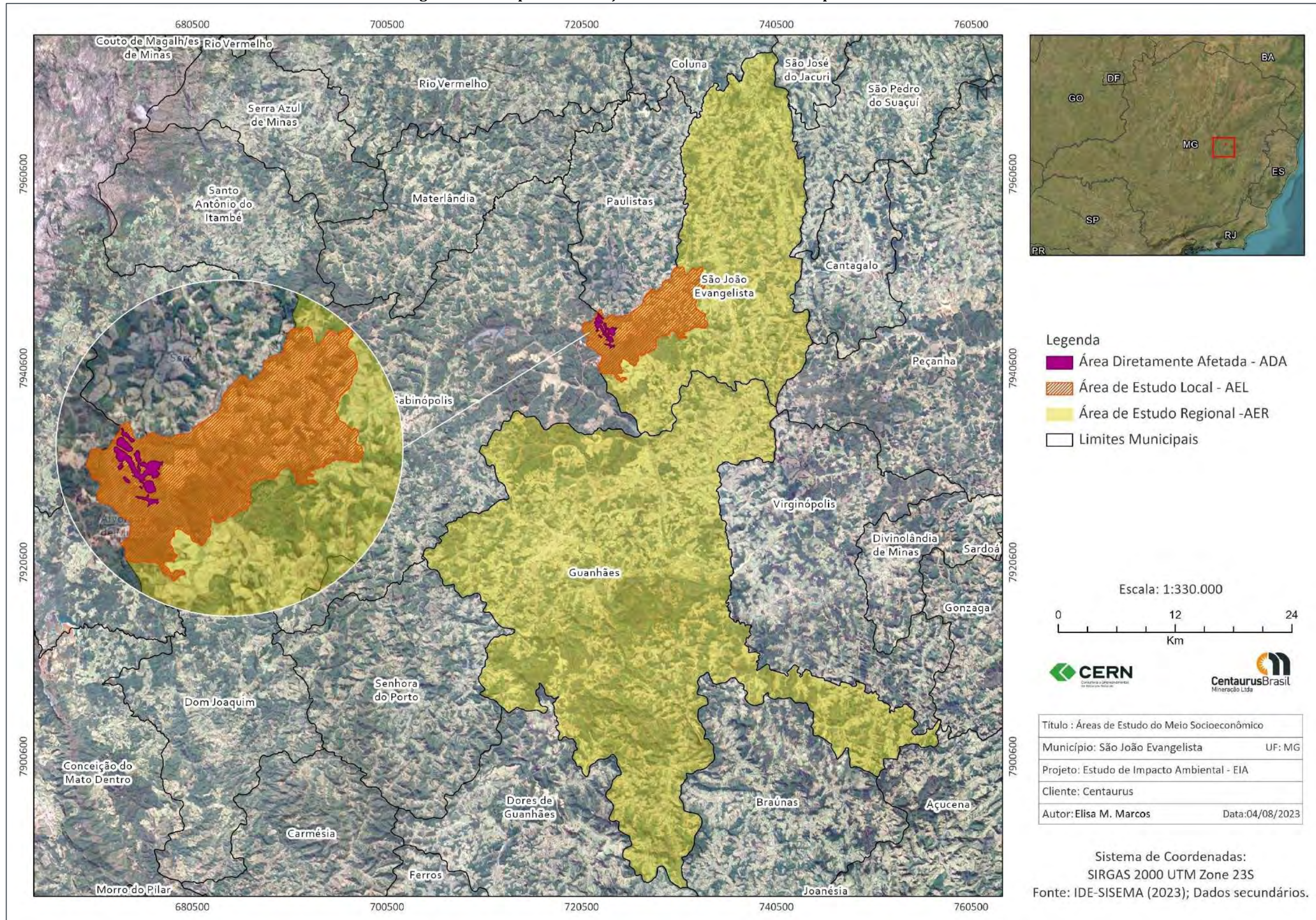

9.3.1 METODOLOGIA

Para contextualização dos aspectos socioeconômicos que remetem ao diagnóstico da Área de Estudo Regional e Área de Estudo Local que serão apresentados a seguir, foram utilizadas fontes secundárias advindas de instituições governamentais e disponíveis para consulta em sítios eletrônicos. Estas informações foram coletadas, tabuladas e analisadas com o objetivo de compreender a realidade do município, que é o objeto da investigação deste estudo. Estas informações são provenientes de bancos de dados oficiais dos órgãos públicos federais e estaduais, tais como o Instituto Brasileiro de Geografia e Estatística (IBGE) e Departamento de Informática do Sistema Único de Saúde (DATASUS), SEJUSP – Secretaria de Justiça e Segurança do governo de Minas Gerais, Instituto Nacional de Estudos e Pesquisas-INEP, Instituto do Patrimônio Histórico e Artístico Nacional – IPHAN, Ministério do Trabalho, Agência Nacional de Águas, IDE-SISEMA, Atlas de Desenvolvimento Humano, Fundação João Pinheiro, Instituto Estadual do Patrimônio Histórico e Artístico de Minas Gerais - IEPHA, FUNAI e INCRA, além da Prefeitura Municipal de São João Evangelista e Guanhães.

Ressalta-se que estudo foi realizado em consonância com o Termo de Referência (TR) geral para elaboração de EIA/RIMA, atualizado em 06 de abril de 2021, pela Secretária de Estado de Meio Ambiente e Desenvolvimento Sustentável de Minas Gerais (SEMAD).

9.3.2 ÁREA DE ESTUDO REGIONAL

9.3.2.1 Caracterização socioeconômica dos municípios que compõe a AER

-Guanhães - MG

O município de Guanhães encontra-se inserido na região Leste do Estado, ocupando área de 1075,1 km², tendo sua sede municipal a 158 km da capital mineira. Seu acesso se dá pela BR-381 e posteriormente BR-120. Seus municípios vizinhos são Sabinópolis, São João Evangelista, Virginópolis, Peçanha, Açucena, Braúnas, Dolores de Guanhães e Senhora do Porto, ambos localizados no estado de Minas Gerais. A Figura 02 traz a localização do território do município de Guanhães.

Figura 02 Mapa de localização das áreas de estudos do empreendimento – Guanhães

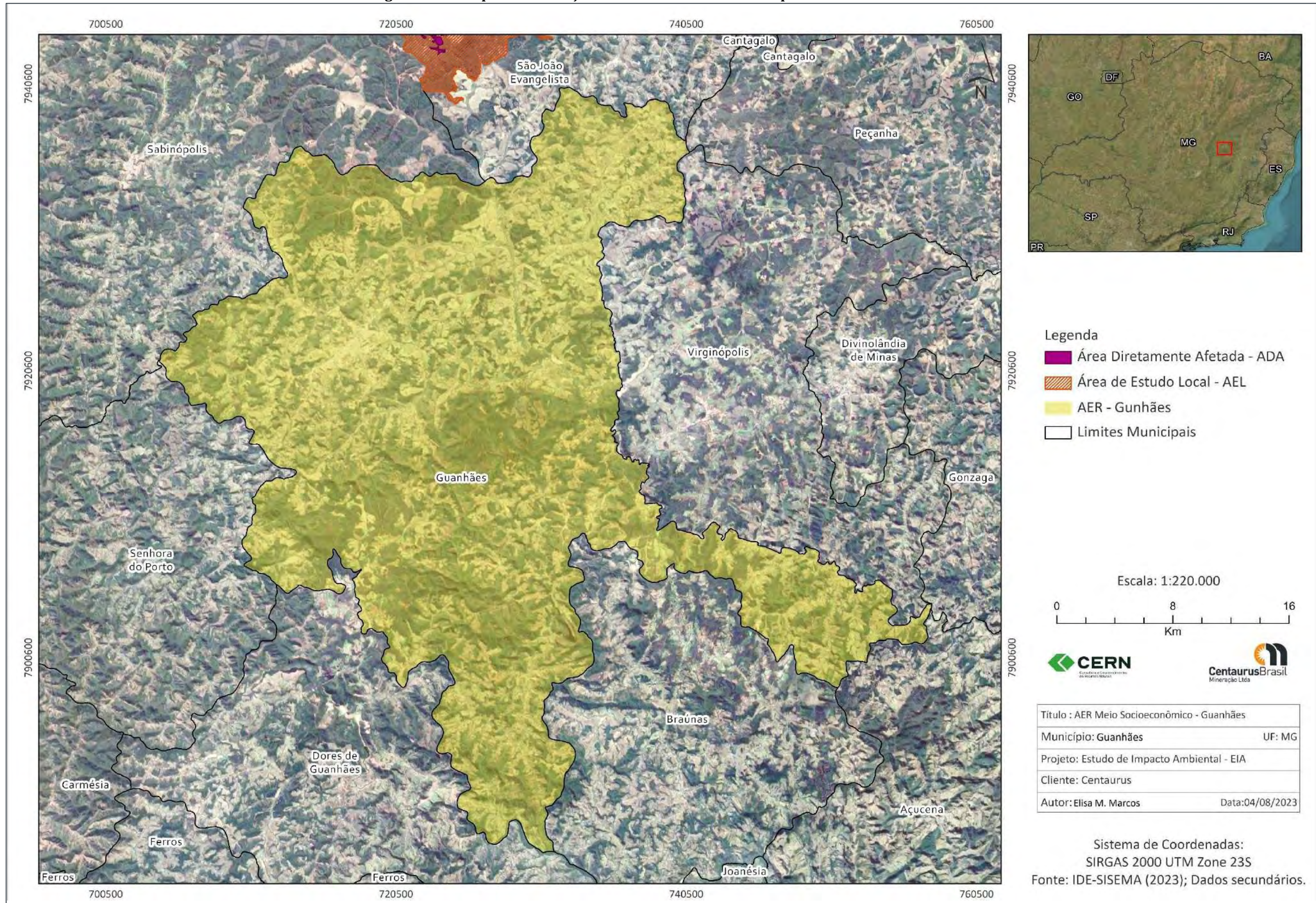

Aspectos históricos

O processo de colonização do território que tornar-se-ia Minas Gerais iniciou com o ciclo de exploração do ouro, no século XVIII, com a criação da Comarca de Vila do Príncipe, em 1714 (IBGE, s/d), através do financiamento das Bandeiras paulistas pela Coroa Portuguesa. Após intensas atividades, o recurso aurífero da área esgotou-se e fez-se necessário para os colonizadores buscarem outras regiões, desta foram desceram o Rio Guanhões e Santo Antônio, onde localizaram veios de ouro São Miguel e Almas do Aricanga (LEÃO, 1967).

Em 1752, o bandeirante João de Azevedo Leme, localizou ouro nos “Descobertos Auríferos do Graypu”, e com isso fundou-se nas imediações do local o povoado de São Miguel e Almas (CARVALHO, 2012). Com o passar do tempo e a mudança de governo, passando de Colônia para Brasil Imperial, o povoado teve grande desenvolvimento com a exploração das lavras, tendo como consequência a abertura de outros empreendimentos minerários sendo financiados por empresas estrangeiras, com destaque para as britânicas. Um exemplo deste empreendimento é a Mina Candonga, que houve uma extração de 175 quilos e 200 gramas de ouro (LEÃO, 1967).

É em decorrência desse processo econômico que em 1828 a região que hoje é o município de Guanhões, eleva-se para a categoria de Distrito do Serro. No ano de 1840, a freguesia de São Miguel e Almas foi incorporada ao município de Conceição do Mato Dentro (ex-Conceição do Serro). O local tornou-se município 1875, com a designação de São Miguel de Guanhões, sendo neste mesmo ano passando a:

“constituir das paróquias de São Miguel e Almas, Nossa Senhora do Patrocínio e Capelinha de Nossa Senhora das Dores de Guanhões, as duas primeiras, desmembradas do município de Conceição do Mato Dentro e a última, do de Sêrro.” (IBGE, 1956).

Foi apenas em 13 de setembro de 1861, através da Lei Provincial 2.776, que a sede municipal é elevada à categoria de cidade.

Em sua primeira organização, possuía o distrito de Divino, Gonzaga, Nossa Senhora do Patrocínio, Braúnas, Travessão, Jequitibá, Sapucaia, Farias e Correntinho, de acordo com o site da prefeitura.

Ainda de acordo com a prefeitura, em 1923, foi incorporado o distrito de porto de Guanhões e desmembrados os distritos de Nossa Senhora do Patrocínio (atual Virginópolis), Divino (atual Divinolândia de Minas), e Gonzaga, que passaram para o Município de Virginópolis. Atualmente, o município é composto dos distritos da sede, Correntinho, Farias, Sapucaia de Guanhões e Taquaral de Guanhões.

Dinâmica populacional

O desempenho da população em um determinado espaço indica o seu crescimento ou retração. Ele mostra a variação na quantidade de indivíduos de uma população e contribui para a criação de medidas a serem implantadas por políticas públicas. Neste sentido, a dinâmica demográfica possui um papel fundamental na determinação do crescimento econômico de um país, região ou município.

O comportamento da população residente em Guanhães ao longo das décadas demonstra um crescimento contínuo. Entre 1991 e 2000 houve um aumento de 10,55% da população uma vez que esta era de 25.173 habitantes em 1991 e chegou a 27.828 habitantes no Censo de 2000. Na década de 2010 a população do município continuou crescendo, entre 2000 e 2010 o crescimento populacional apresenta um aumento de 12,34%, sendo que em 2010 a população era de 31.262 habitantes. Em 2022 a população do município era de 32.244 pessoas, o que representa um aumento de 1% em relação ao censo anterior, como mostra a Figura 03 .

Figura 03 Evolução da população residente no município de Guanhães, Minas Gerais, em habitantes, entre 1991, 2000, 2010 e 2022.

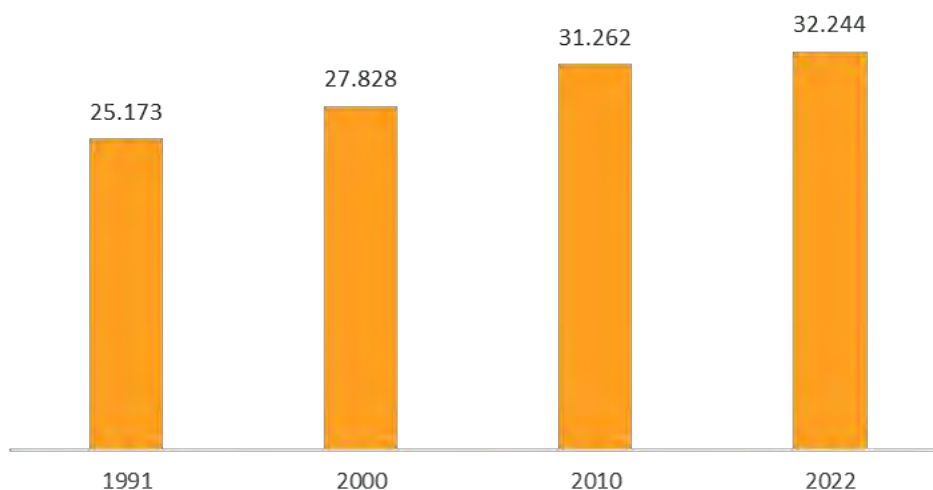

Fonte: IBGE, 2022

A densidade demográfica, também conhecida como população relativa, pode ser compreendida como a proporção entre o número de habitantes e a extensão territorial de um dado local. Ela apresenta, portanto, a concentração de pessoas em uma determinada extensão territorial. A densidade demográfica é observada para orientar os governantes a planejar melhor o espaço no qual as pessoas vivem.

A evolução da densidade demográfica no município de Guanhães reflete seu comportamento demográfico. Em 1991, a densidade demográfica era de 23,41 habitantes por quilômetro quadrado, apresentando um aumento de 10,68% em relação a década 2000, quando passou para 25,88 hab./km². Em 2010 este índice teve um crescimento menos expressivo, correspondendo a 29,08 hab./km² e em 2022 foi para 29,99 hab./km².

Se comparada à densidade demográfica de Minas Gerais nos mesmos períodos, Guanhães possuía uma densidade demográfica inferior, uma vez que a densidade demográfica do estado em 1991 era 26,8 hab/km², 30,5 hab/km² em 2000, 33,4 hab/km² em 2010 e 36,51 hab./km² em 2022.

Figura 04 Evolução da densidade demográfica no município de Guanhões, Minas Gerais, em habitantes por quilômetro quadrado entre 1991, 2000, 2010 e 2022

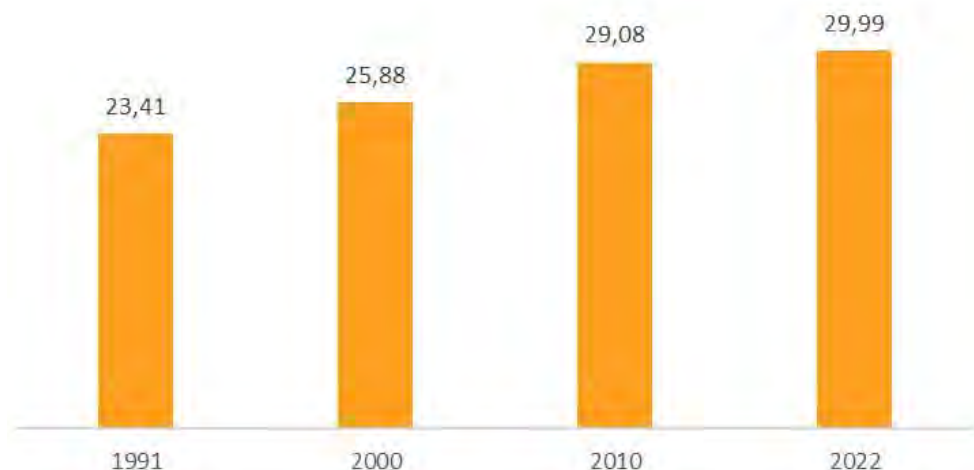

Fonte: IBGE, 2022

Guanhões é, historicamente, um município rural, mas esta característica, ao longo do tempo, se modificou de forma considerável, sendo observada uma redução contínua da população rural e, por consequência, crescimento da população urbana, tornando-se predominante no município, em conformidade com a distribuição percentual da população urbana e rural, conforme indicado na Figura 05 através da linha da taxa urbana. É importante mencionar, que o grau de urbanização de uma cidade representa a porcentagem de população urbana em relação ao total da população. Em 1991, a população urbana representava 68,05% do total, passando para 75,24% em 2000 e alcançando 81,3% em 2010.

Figura 05 Evolução percentual da situação da população residente no município de Guanhões, Minas Gerais, em habitantes, entre 1991, 2000 e 2010

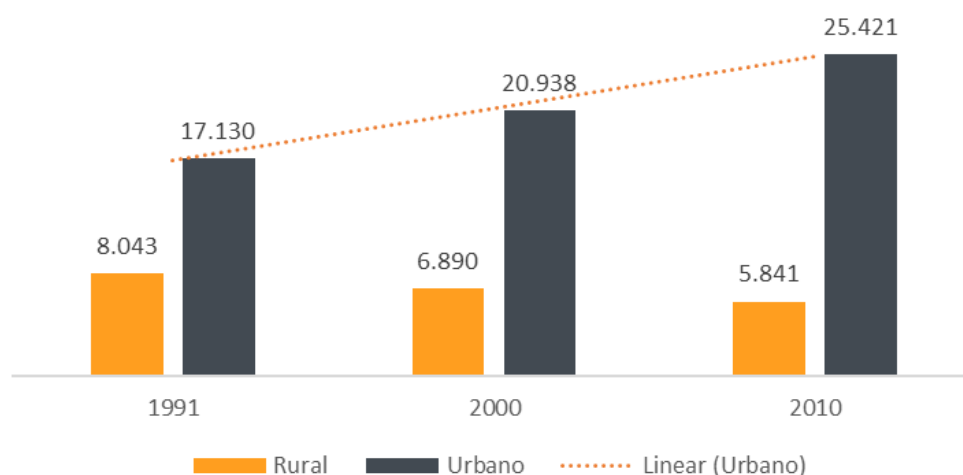

Fonte: IBGE, 2010

De acordo com Bento *et al* (2022) o uso de pirâmides etárias com divisões de idade possui relevância para o planejamento e análise da população dentro do território, para compreender o comportamento populacional, e também visando a importância econômica da área estudada. Ainda de acordo com os autores:

“A análise dos grupos de idade é importante por causa das implicações que a predominância de uma ou outra faixa etária pode significar, em termos de vantagens ou preocupações para o planejamento econômico de um país, estado ou município.” (BENTO et al, 2022).

Nota-se na Figura 06 que em 1991 o município de Guanhões apresentava indícios de uma pirâmide jovem, representando alta taxa de natalidade, refletindo na base larga. Além disso, o topo da pirâmide é estreito, representando que não havia alta expectativa de vida.

Em 2000, podemos observar que apesar de continuar uma pirâmide jovem, há uma nova tendência, onde a base já não é a mais larga, apresentando indícios de que pode caminhar para uma pirâmide adulta, ocorrendo assim a redução da taxa de natalidade e o alargamento do corpo da pirâmide.

Em 2010, apesar do predomínio da faixa de idade adolescente, a tendência da pirâmide do ano de 2000 se manteve e consolidou-se como uma pirâmide adulta, onde o corpo da pirâmide é mais largo, resultado da existência de uma população economicamente ativa, juntamente com a queda da taxa de natalidade.

Figura 06 Evolução da população residente por faixa etária no município de Guanhões, Minas Gerais, em 1991, 2000 e 2010

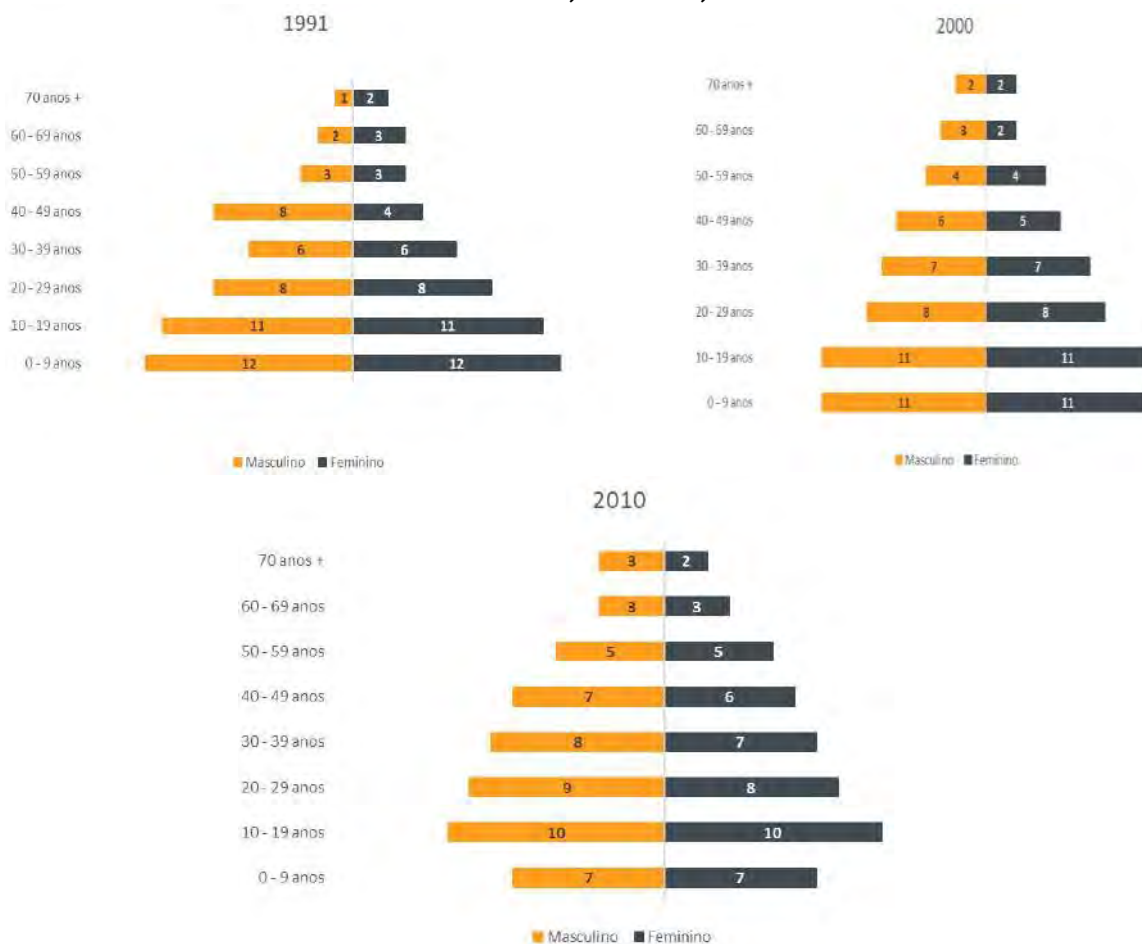

Fonte: IBGE, 2010

Quanto à evolução por sexo da população residente, Guanhães apresentou pouca variação durante o período analisado. Ao longo de todo o período Guanhães apresentou predominância na população feminina. Em 1991 o gênero feminino representava 51,14% da população total. Em 2000, a população feminina diminuiu, mas ainda assim era maioria no município, passando a representar 50,96% da população e 51,38% em 2010. Proporcionalmente, a população masculina variou entre 48,85% e 49,04% entre 1991 e 2000, em 2010 representava 48,62% do total de habitantes.

A menor participação corresponde à população com idade superior a 64 anos, isto é, a população idosa. Em 1991 a participação deste grupo de idade era pequena, correspondendo a 5,9% em relação ao total da população residente no período. Já em 2000 e 2010, este percentual foi de 7,7% e 9,55% em relação ao total da população. Percebe-se um decréscimo do grupo de população com idade inferior a 15 anos uma vez que era de 40,7% em 1991, caindo para 34,5% e 27,2% em 2000 e 2010, respectivamente, conforme pode ser observado na Figura 07 .

Figura 07 Evolução da população residente por faixa etária no município de Guanhães, Minas Gerais, entre 1991, 2000 e 2010

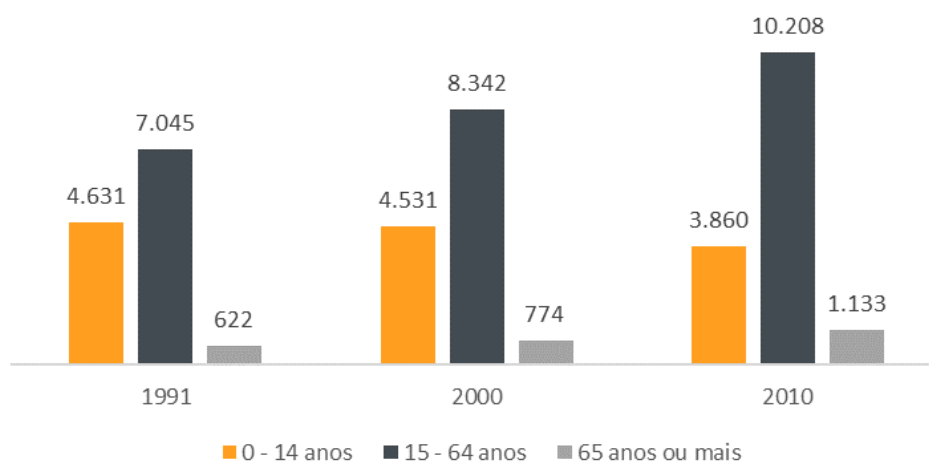

Fonte: IBGE, 2010

Partindo-se para as questões que permeiam a inserção no mercado de trabalho, em relação ao desemprego, identificou-se que, na população acima dos 16 anos, de 1991 a 2000, houve um aumento de 133,2% neste índice, todavia, ao longo dos dez anos subsequentes houve queda percentual de 47%, atingindo a taxa de 4,98% (Figura 08).

Figura 08 Taxa de desemprego entre a população acima dos 16 anos Guanhães, Minas Gerais

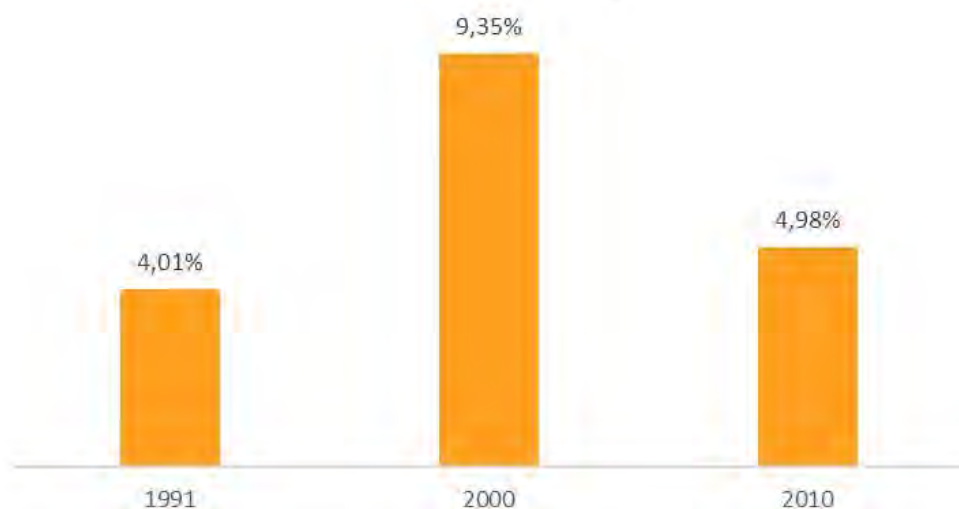

Fonte: DATASUS, 2010

Uso e ocupação do solo

Segundo a 1ª Lei Orgânica do município de Guanhães, promulgada no dia 14 de dezembro de 2018, número 001/2018, artigo 236 – observa que o desenvolvimento das funções sociais do município e o bem-estar de sua população são objetivos da política urbana que o Poder Público deve adotar, assegurados mediante as seguintes diretrizes gerais (inciso V) a ordenação e controle do uso do solo de forma a evitar a utilização inadequada dos imóveis urbanos; a proximidade usos incompatíveis ou inconvenientes; o parcelamento do solo, a edificação ou uso excessivo ou inadequado em relação à infraestrutura urbana; a instalação de empreendimentos ou atividades que possam funcionar como polos geradores de tráfego, sem a previsão da infraestrutura correspondente; a retenção especulativa de imóvel urbano, que resulte na sua subutilização ou não utilização; a deterioração das áreas urbanizadas; e a poluição e a degradação ambiental.

O Município faz uso de outras medidas de controle e política ambiental para qualquer tipo de atividade, construção ou reforma de instalação capazes de causar sob qualquer aspecto, degradação ao meio ambiente, sem prejuízos de outros requisitos legais, preservando o sigilo industrial, mediante um estudo prévio de impacto ambiental. Fica decidido também que, a quem for explorar recursos ambientais é atribuída a função de recuperação da área degradada.

A Lei também delimita que as veredas, os campos rupestres, as cavernas, as paisagens notáveis e outras unidades de relevante interesse ecológico, constituem patrimônio ambiental do Município, sendo assim, são protegidas as seguintes áreas:

- Sítio Arqueológico Capixaba;
- Cachoeira Fria ou Carranca;
- Cachoeira do Witus;
- Jenipareiro do Cruzeiro do Aricanga;
- Conjunto Paisagístico do Sítio do Candonga;

- Cachoeira das Pombas;
- Pedra da Gaforina

O uso do solo local é marcado por remanescentes florestais de Mata Atlântica em transição com cerrado com a presença de atividades agrícolas e de silvicultura (Figura 09).

Figura 09 Tipos de uso do solo em Guanhães, Minas Gerais

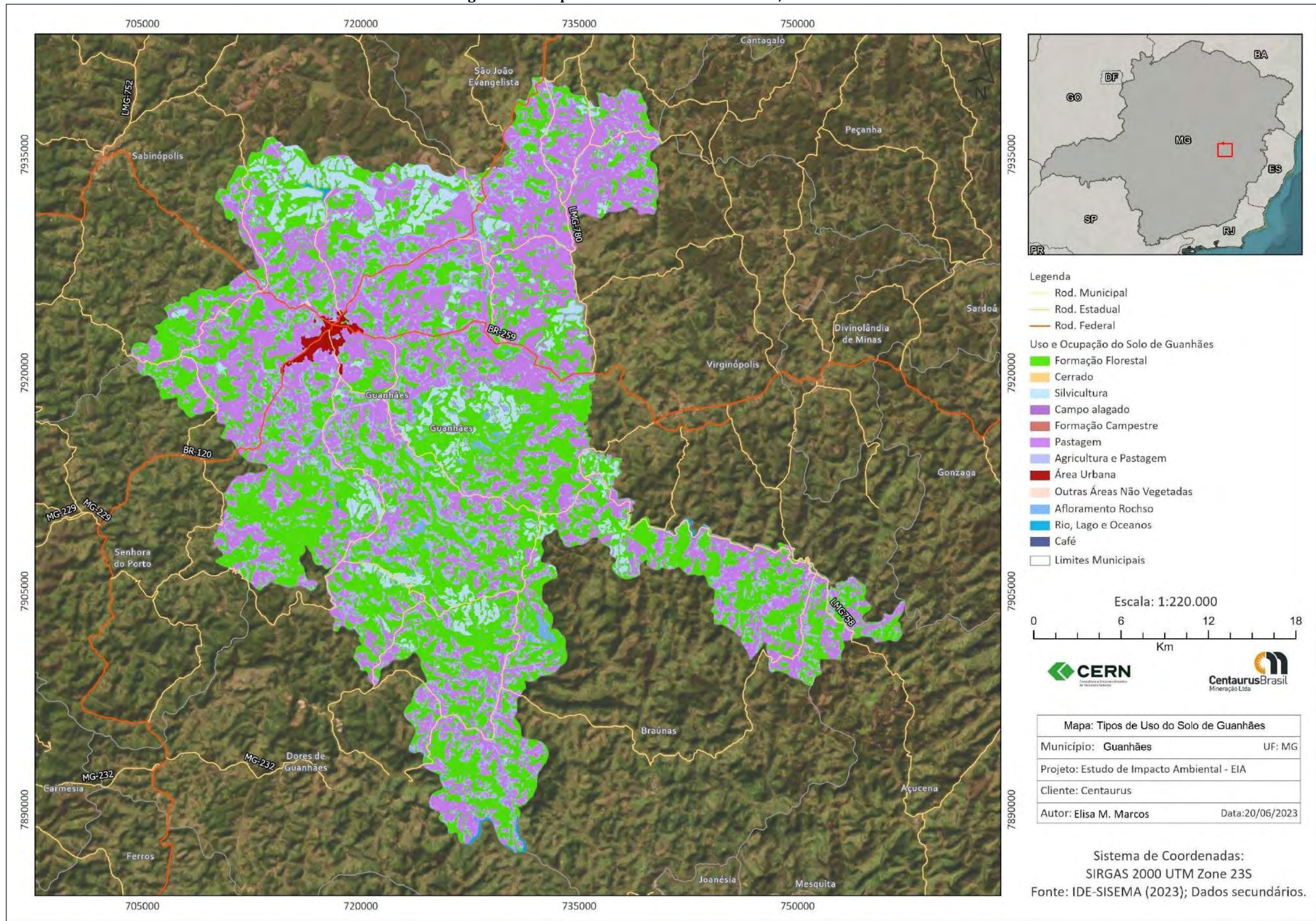

Uso da água

Segundo a Agência Nacional de Águas (ANA), em 2017, a categoria com maior demanda hídrica no município é a retirada urbana, com vazão de retirada de 0,06 m³/s; consumo de 0,01 m³/s e vazão de retorno de 0,05 m³/s; a outra categoria de demanda mais citada é a de retirada de Abastecimento Animal com 0,04 m³/s, os dados de tais categorias podem ser observados através do Quadro 01.

Quadro 01 Uso de água no município de Guanhães, Minas Gerais

TIPO DE USO	VAZÃO (M³/S)
Humano Urbano - Retirada	0,06
Humano Urbano - Consumo	0,01
Humano Urbano - Retorno	0,05
Humano Rural - Retirada	0,01
Humano Rural - Retorno	0,01
Abastecimento Animal - Retirada	0,04
Abastecimento Animal - Consumo	0,03
Abastecimento Animal - Retorno	0,01
Agricultura Irrigada - Retirada	0,01
Agricultura Irrigada - Consumo	0,01
Demanda total – Retirada	0,13
Demanda total – Consumo	0,06
Demanda Total – Retorno	0,07

Fonte: Agência Nacional de Águas, 2023

No município de Guanhães, o Sistema Isolado Guanhães possui 3 pontos de captação de água: a captação principal é a Ribeirão Graipu, que atende 95% da demanda hídrica do município. Após a captação, a água passa por estações elevatórias antes de ser destinada as ETA's (convencional e compacta), e, após o tratamento, a água vai para um reservatório apoiado e é distribuída para o município. As outras duas captações são de Aquífero Fraturado, denominados P2-Esperança e P2-João Miranda, e atendem o percentual de demanda hídrica de 3% e 2%, respectivamente. Após a captação, a água de ambos os pontos passa por um sistema de desinfecção antes de ser armazenada e distribuída para o município, como mostra a Figura 10 .

Figura 10 Sistema de Captação de Água – Guanhães, Minas Gerais

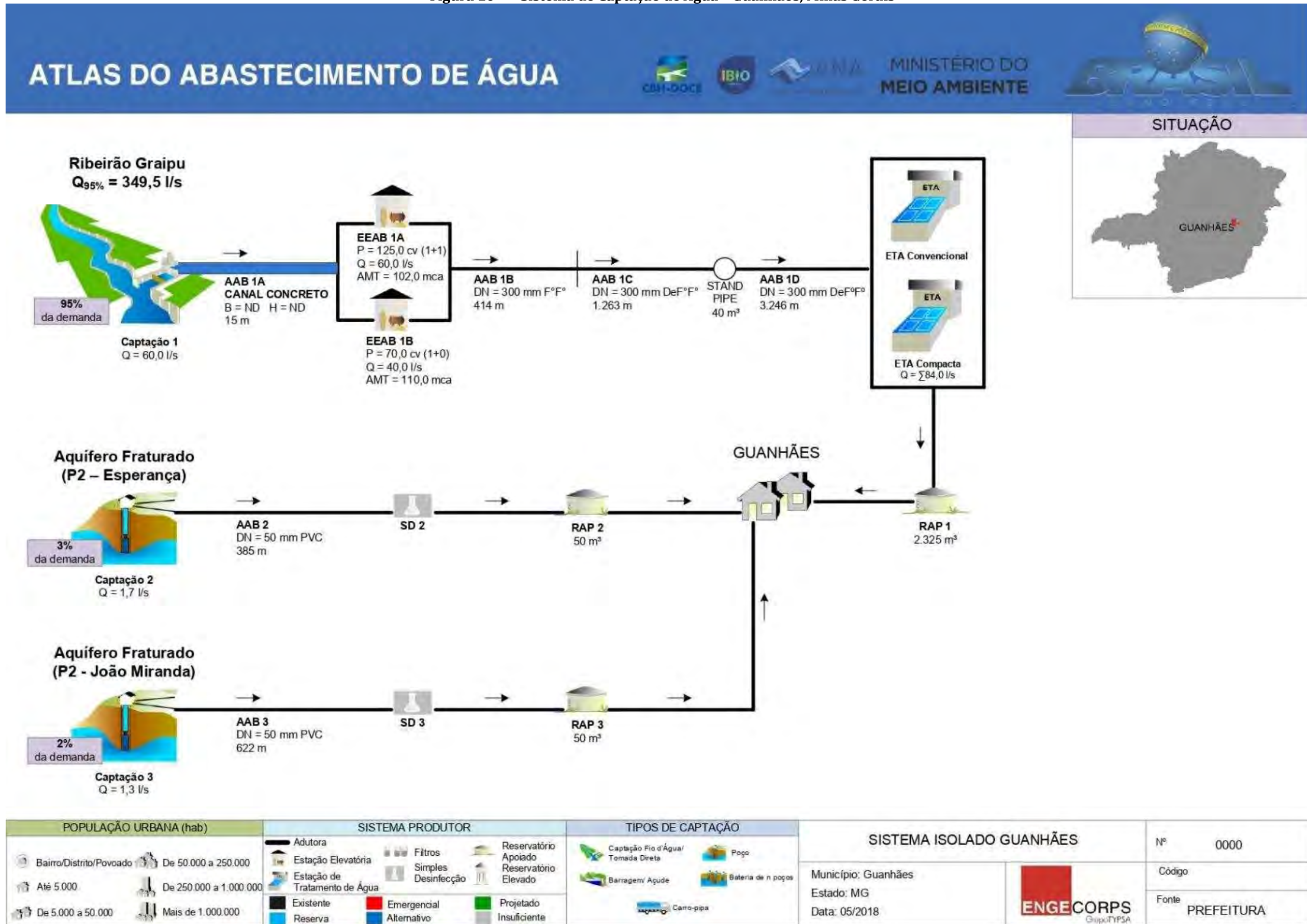

Fonte: Agência Nacional de Águas, 2018. Acesso em 2023

Segundo a plataforma IDE-SISEMA, foi possível identificar no município aqui analisado, um elevado quantitativo de cadastros (555 registros), sendo 226 outorgas e 329 de uso de insignificantes.

Com relação a primeira categoria, verifica-se que os pontos se distribuem por todo o município, no entanto a sede urbana e outras aglomerações urbanas concentram a maioria das outorgas e usos insignificantes. Apesar disso pode ser identificado as áreas de maior ocupação humana onde é concentrado as maiores demandas por água no município.

A Figura 11 traz a distribuição dos pontos de outorga e cadastro de uso insignificante presentes no município de Guanhães.

Figura 11 Cadastro de uso da água no município de Guanhães, Minas Gerais

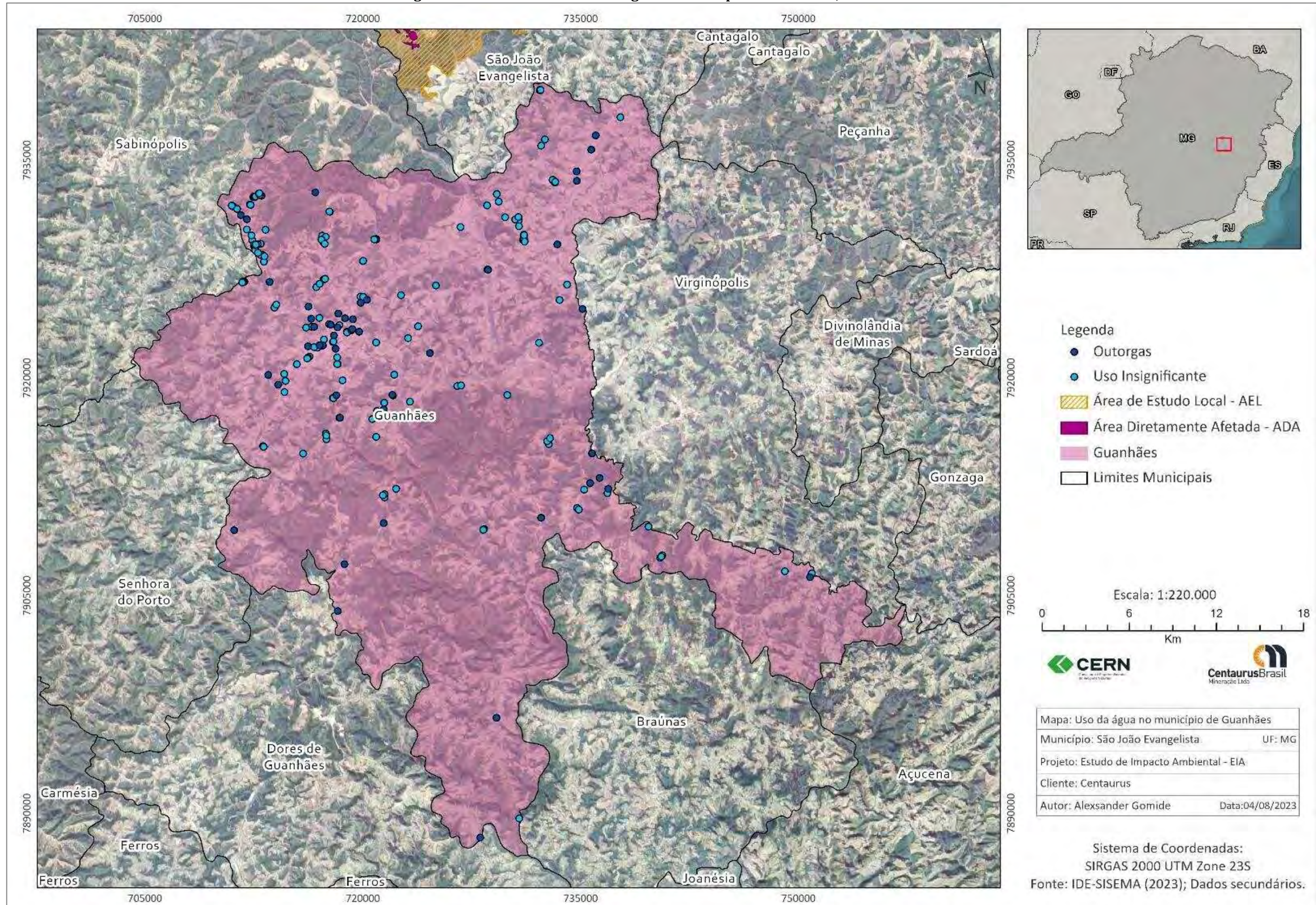

Sistema viário e infraestrutura local

O município de Guanhães não possui Plano Diretor, e a 1ª Lei Orgânica, de 14 de dezembro de 2018, que assegura a todos os moradores garantia plena de mobilidade através de vias destinadas a vários modos ou sistemas de locomoção. No Título III – Do Município - Seção II - Artigo 22 – Cabe ainda ao Município, entre outras atribuições que lhe são peculiares – sendo que alguns incisos deste artigo remetem ao cuidado, zelo e uso das vias municipais. No Título VI – Da Ordem Econômica e Social – Capítulo I – Do Incentivo à Economia Municipal – Seção I – Dos Transportes - Artigo 183 - O Município providenciará, obrigatoriamente, a conservação e sinalização de estradas e caminhos municipais, vedando-se a liberação para tráfego daqueles que não atendam esta exigência – além de seus dois parágrafos. Também o Artigo 184 - Lei complementar estabelecerá o Plano Rodoviário Municipal, que observará, entre outros, os seguintes princípios – juntamente com seus itens e parágrafo. A lei deixa claro que também é função do município garantir e melhorar a circulação e o transporte urbano proporcionando deslocamento intra e interurbanos que atenda à necessidade da população, priorizar o transporte coletivo em relação ao transporte individual tornando-o um provedor eficaz e democrático de mobilidade e acessibilidade urbana, além de adequar o sistema viário, tornando-o mais abrangente e funcional, especialmente nas áreas de urbanização incompleta, visando à sua estruturação e ligação entre os diversos núcleos urbanos da região. Sendo assim, vale a pena ressaltar que as principais vias de acesso ao município e que o liga aos demais municípios da região e a capital do estado de Minas Gerais são as vias BR-259 e a BR-120.

No tocante ao transporte público, o município é atendido pela empresa GTU – Guanhães Transportes Urbanos, que disponibiliza o serviço de transporte urbano municipal, ligando os bairros do município. Para realização dos serviços de transporte intermunicipal, as empresas: Saritur, Viação Santa Terezinha/Soalheiro, Transjoelma, Real / Suaçuí, Viação Serro e a Gontijo atuam no município. A Saritur tem sua operação com as linhas de ônibus intermunicipais entre cidades de maior expressão, a Gontijo vai de Guanhães a São Paulo via Belo Horizonte, as demais operam nas viagens menores, atendendo a ligação entre os municípios da região.

Guanhães é atendido pelo Aeroporto Guanhães – ANGH (ICAO), com pista asfaltada de 1.250 metros de comprimento e 30 metros de largura com operação diurna e noturnas apenas com aproximação visual. Atualmente não há empresas operando neste aeroporto.

O Terminal Rodoviário está localizado na Rua Coronel João Gualberto Gonçalves, número 25 e oferece viagens intermunicipais e interestaduais, de acordo com a disponibilidade das companhias.

A Figura 12 apresenta a estrutura viária do município de Guanhães.

Figura 12 Estrutura Viária de Guanhães, Minas Gerais

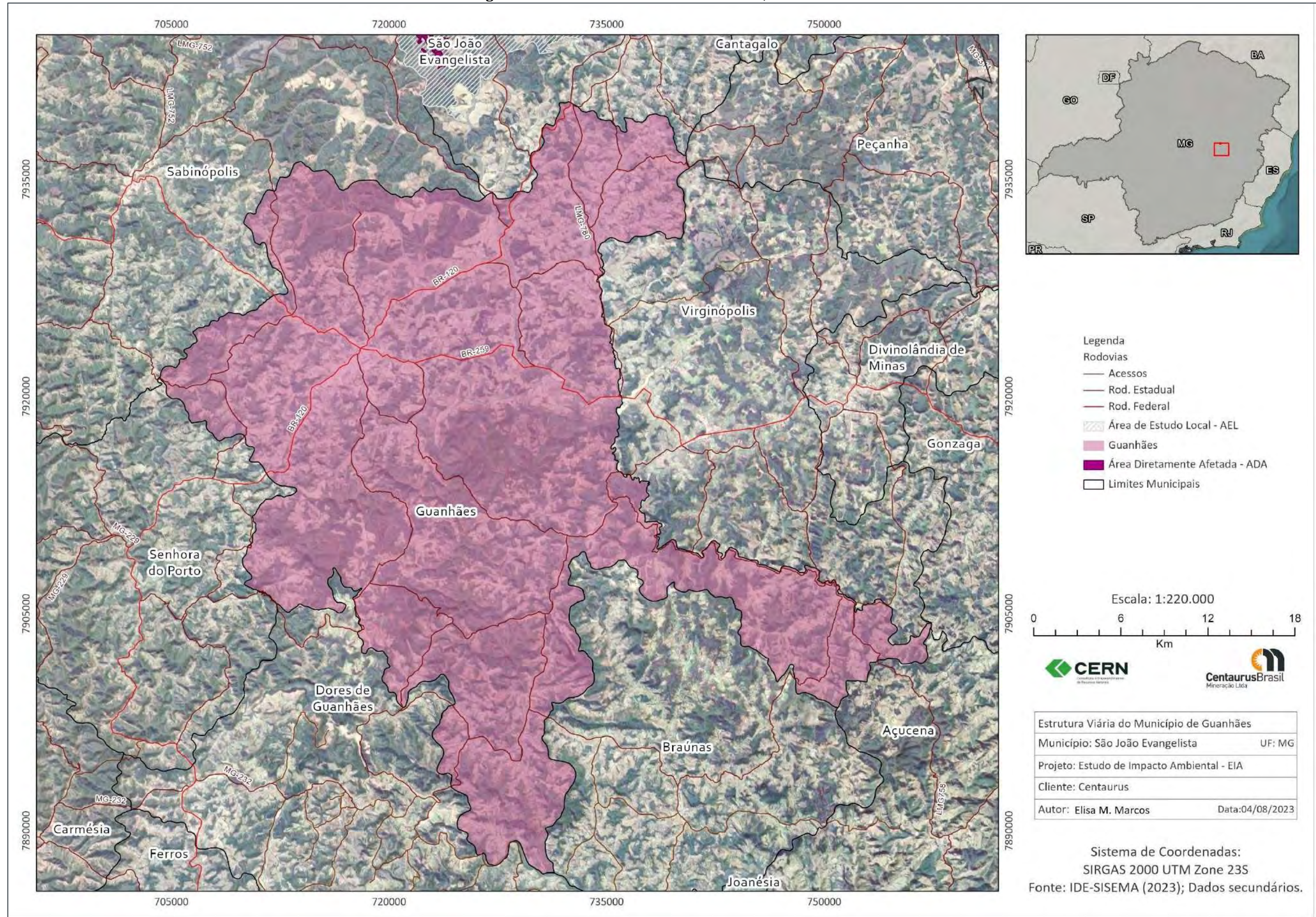

Patrimônio Natural e Cultural

Patrimônio pode ser definido como o conjunto de bens, sejam eles materiais e/ou imateriais, que são reconhecidos pela sua importância histórica e cultural de uma região ou comunidade, com valor único e de representação para um grupo.

O Patrimônio Cultural e Natural foram alvos de definição na Convenção para a Proteção do Patrimônio Mundial, Cultural e Natural, elaborada pela Unesco, em que se definiu que o **Patrimônio Cultural** é composto por monumentos, conjuntos de construções e sítios arqueológicos de importância para a memória, identidade e riqueza das culturas; enquanto o **Patrimônio Natural** é formado por monumentos naturais de formações físicas, biológicas, geológicas e fisiográficas, além de sítios naturais. Em 2003, a Unesco a partir de outra Convenção integra aos bens culturais os patrimônios imateriais - intangíveis.

No Brasil, a definição do Patrimônio acompanhou essa definição, com suas normativas e legislações específicas. O Decreto Lei nº 25, de 1937 estabelece como patrimônio “[...] o conjunto de bens móveis e imóveis existentes no País e cuja conservação seja de interesse público, quer por sua vinculação a fatos memoráveis da história do Brasil, quer por seu excepcional valor arqueológico ou etnográfico, bibliográfico ou artístico” [...]. Na Constituição de 1988, no Artigo 216, há a conceituação de Patrimônio Cultural como sendo os bens “[...] de natureza material e imaterial, tomados individualmente ou em conjunto, portadores de referência à identidade, à ação, à memória dos diferentes grupos formadores da sociedade brasileira” [...].

A ampliação do conceito de patrimônio. promovido com o passar do tempo, abrange como bens “*as formas de expressão; os modos de criar, fazer e viver; as criações científicas, artísticas e tecnológicas; as obras, objetos, documentos, edificações e demais espaços destinados às manifestações artístico-culturais; os conjuntos urbanos e sítios de valor histórico, paisagístico, artístico, arqueológico, paleontológico, ecológico e científico*” (IPHAN, s/d). Sendo estes bens materiais e imateriais.

O IPHAN - Instituto de Patrimônio Histórico e Artístico Nacional é o órgão responsável pelo cumprimento da gestão do Patrimônio Brasileiro, de valor nacional, assim como dos bens reconhecidos pela Unesco como Patrimônio da Humanidade, inseridos no território brasileiro.

Em Minas Gerais, o IEPHA - Instituto Estadual de Patrimônio Histórico e Artístico de Minas Gerais é responsável pelos bens de valores materiais e imateriais de Minas Gerais, a partir de pesquisas, proteção e promoção dos bens culturais, em parceria com órgãos municipais e federal. O IEPHA/MG atua a partir de diversos Programas e Ações, com a escuta junto aos coletivos e comunidades locais, como no acompanhamento e realização de obras de conservação e restauração de bens culturais, implementação de ações de cooperação municipal, por meio do Programa ICMS Patrimônio Cultural, e produção de inventários, dossiês de registro e tombamento, além das ações de salvaguarda do patrimônio de Minas Gerais.

Por meio do Programa ICMS Patrimônio Cultural, as Prefeituras Municipais apresentam uma lista com os bens culturais protegidos por tombamento, registro e inventário, denominado IPAC – Inventário do Patrimônio Cultural. Através desta listagem, o IEPHA/MG delimita as Áreas de Influência de Impacto ao

Patrimônio Cultural, onde encontram-se bens que possuem uma relevância sociocultural para a região, devendo ser protegido, levando em consideração o relevo, regulamentações locais e outros fatores, como a instalação de possíveis empreendimentos e seu impacto ao bem. A disponibilização destas áreas ocorre de forma digital, disponibilizado no sítio do IEPHA-MG.

Dessa maneira, é apresentado abaixo (Figura 13) o mapa com as Áreas de Influência do Patrimônio Cultural Estadual, em relação ao Projeto Jambreiro (as informações espaciais foram retiradas no site do IEPHA-MG¹).

¹ <http://www.iepha.mg.gov.br/index.php/programas-e-acoes/patrimonio-cultural-protetido/dados-geoespaciais>. Acesso dia 10 de agosto de 2023.

Figura 13 Área de Influência de Impacto ao Patrimônio Cultural Estadual

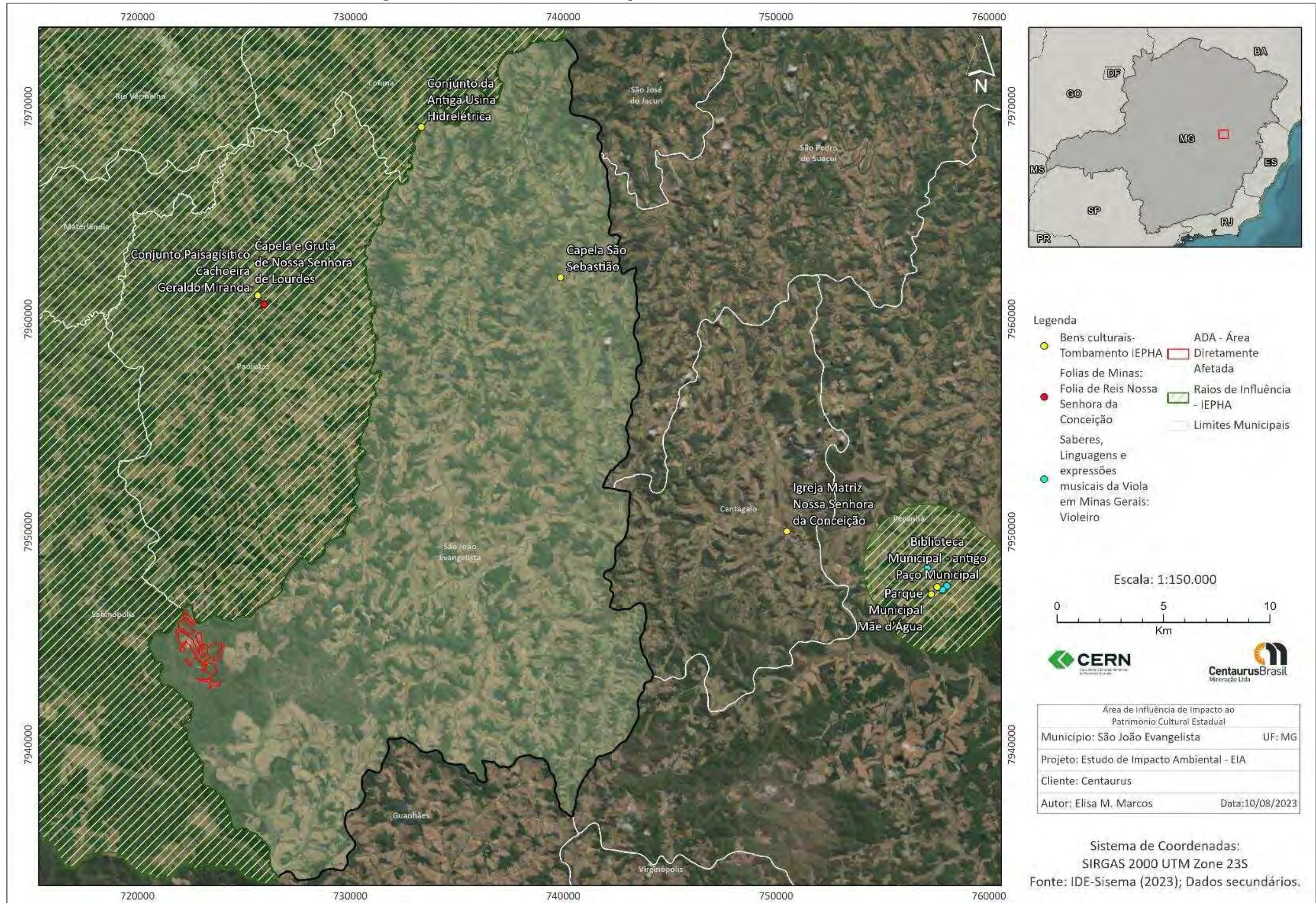

Na Figura 13 observa-se que a ADA do empreendimento não se encontra inserida na Área de Influência de Impacto ao Patrimônio Cultural, devido ao modo de distribuição dos bens culturais no território.

A nível municipal, os bens culturais locais registrados, tombados e inventariados são geridos pela Secretaria Municipal de Cultura e Turismo contando com o Conselho Municipal de Patrimônio Cultural. Esta municipalidade produz o IPAC – Inventário de Proteção do Acervo Cultural, com o registro e documentação de todos os bens culturais do município, e envia ao Programa de ICMS Patrimônio Cultural do IEPHA/MG. A equipe técnica teve acesso a listagem apresentada até o ano de 2020 / Exercício 2021.

Patrimônio Material

No município de Guanhães se apresentam 07 bens culturais materiais tombados, sendo todos protegidos em nível municipal, conforme indicado no Quadro 02. Quanto aos bens culturais inventariados, estes são 73 (Quadro 03), demonstrando quantos destes bens estão distribuídos nos distritos e povoados.

Quadro 02 Bens Culturais Materiais Tombados em Guanhães, Minas Gerais

Nº	DENOMINAÇÃO	LOCALIDADE	NÍVEL DO TOMBAMENTO
01	Conjunto Paisagístico do Sítio do Candonga	Zona Rural - 12 km de Guanhães/MG	Municipal
02	Casa de Cultura Laert Berto	Praça Juscelino Kubitschek, 205 Guanhães/MG	Municipal
03	Igreja Matriz de São Miguel e Almas	Praça Juscelino Kubitschek, s/nº/ Guanhães/MG	Municipal
04	Capela da Associação de Caridade N. S. do Carmo	Rua Dr. Lopes, s/nº Guanhães/MG	Municipal
05	Coreto Maestro Augusto Nunes Coelho	Praça Juscelino Kubitschek Guanhães/MG	Municipal
06	Imagem de São Miguel	Praça Juscelino Kubitschek, s/nº Guanhães/MG	Municipal
07	Conjunto Paisagístico da Pedra da Gafurina	Estrada para o Distrito Farias Guanhães/MG	Municipal

Fonte: CERN, 2023.

Quadro 03 Bens Culturais Materiais Inventariados em Guanhães, Minas Gerais

Nº	DENOMINAÇÃO	ENDEREÇO
DISTRITO SEDE		
08	Sobrado	Praça Juscelino Kubitschek, 40
09	Casa Paroquial	Praça Juscelino Kubitschek, 12
10	Casa / República do Gammon.	Rua Francisco Nunes, 19
11	Casa Carmem Dolores	Rua Francisco Nunes, 125
12	Casa	Rua Francisco Nunes, 46
13	Casa	Praça Néria Coelho, 209
14	Casa	Praça Néria Coelho, 185

Nº	DENOMINAÇÃO	ENDEREÇO
15	Casa	Praça Néria Coelho, 40
16	Casa	Rua Getúlio Carvalho s/n
17	Sobrado	Rua Getúlio de Carvalho, 46
18	Casa	Praça Juscelino Kubitschek, 185
19	Casa	Praça Juscelino Kubitschek, 209
20	Casa	Rua Francisco Nunes, 132
21	Sobrado	Praça Juscelino Kubitschek, 14
22	Edifício da Prefeitura Municipal de Guanhães	Praça Néria Coelho, 100
23	Casa Dona Helena	Rua Barão do Rio Branco, 78
24	Grande Hotel	Rua Odilon Behrens, 147
25	Casa Sr. Caldeira	Ac. Milton Campos, 2432
26	Casa Sr. Helvécio Lopes	Rua Odilon Behrens, 89
27	Casa Dona Naná	Rua Barão do Rio Branco, 266
28	Casa do Dino	Praça Juscelino Kubitschek, 6
29	Casa Joacema Pires	Rua Alvino Pereira, 155
30	Igreja da Soledade	Praça da Paz, s/nº
31	Bar da Nicete	Rua Capitão Bernardes, 118
32	Casa Sr. Djalma	Rua Cônego Davino, 74
33	Casa Sr. Natan	Rua Cônego Davino
34	Casa Sr. Palhares	Rua Alvino Pereira, 584
35	Laticínios Virgínia	Rua Alvino Pereira, 562
36	Praça Getúlio Vargas	Praça Getúlio Vargas, s/nº
37	Casa Dona Célia	Rua Capitão Bernardes, 238
38	Imagem: Anjo	Cemitério Municipal - Praça da Paz s/nº
39	Imagem: Jesus Bom Pastor	Cemitério Municipal - Praça da Paz s/nº
40	Imagem: Nossa Senhora das Dores	Praça Juscelino Kubitschek s/nº
41	Imagem: Nossa Senhora das Graças	Cemitério Municipal - Praça da Paz s/nº
42	Imagem: Senhor Morto	Praça Juscelino Kubitschek s/nº
43	Imagem: Senhor dos Passos	Praça Juscelino Kubitschek s/nº
44	Imagem: Nossa Senhora da Piedade	Cemitério Municipal - Praça da Paz s/nº
45	Lustre	Praça Juscelino Kubitschek s/nº
46	Pintura: O Batismo de Cristo	Praça Juscelino Kubitschek s/nº
47	Retábulo do Altar-mor da Capela N. Sra. do Carmo	Praça Juscelino Kubitschek s/nº
48	Relógio da Igreja Matriz	Praça Juscelino Kubitschek s/nº
DISTRITO CORRENTINHO		
49	Capela Santo Antônio	Rua Eurides Medina, s/nº
50	Sede da Fazenda Bonfim	Estrada Municipal de acesso ao Distrito de Correntinho
51	Imagem: Santo Antônio	Rua Eurides Medina, s/nº
DISTRITO FARIAS		
52	Sede da Fazenda Várzea Alegre	Rua Altina Machado, s/nº
53	Igreja São João Batista	Rua Altina Machado, s/nº

Nº	DENOMINAÇÃO	ENDEREÇO
54	Imagem: São João Batista	Rua Altina Machado, s/nº
55	Arquivo do Cartório de Registro Civil e Notas	Estrada entre os distritos de Barreira de Guanhões e Farias, Km 17
56	Sítio Arqueológico Capixaba	Pedra da Gafona - Estrada M. que liga os Distritos de Farias e Taquaral, km 15
DISTRITO SAPUCAIA DE GUANHÃES		
57	Igreja de São Francisco	Rua São Francisco, s/nº
58	Imagem: São Francisco	Rua São Francisco, s/nº
DISTRITO TAQUARAL		
59	Cachoeira Fria ou Carranca	Estrada entre os distritos de Barreira de Guanhões e Farias, km 23
60	Igreja Nossa Senhora do Carmo	Rua Padre Correia s/nº
61	Retábulo - Igreja Nossa Senhora do Carmo	Rua Padre Correia s/nº
62	Imagem: Nossa Senhora do Carmo I - Igreja Nossa Senhora do Carmo	Rua Padre Correia s/nº
63	Imagem: Nossa Senhora do Carmo II - Igreja Nossa Senhora do Carmo	Rua Padre Correia s/nº
64	Imagem: São Sebastião - Igreja Nossa Senhora do Carmo	Rua Padre Correia s/nº
65	Imagem: São Miguel Arcanjo - Igreja Nossa Senhora do Carmo	Rua Padre Correia s/nº
66	Imagem: Sagrado Coração de Maria - Igreja Nossa Senhora do Carmo	Rua Padre Correia s/nº
67	Coreto do Taquaral	Rua Padre Correia s/nº
POVOADOS: CRUZEIRO DO ARICANGA E BARREIRA DE GUANHÃES		
68	Cachoeira dos Witus	Estrada distrito sede - distrito Barreira de Guanhões, km 21
69	Jenipapeiro	Cruzeiro do Aricanga
70	Cruzeiro do Aricanga	Rua Vinícius Caldeira s/nº
ZONA RURAL		
71	Capela de São Geraldo	Zona Rural - 6 km da Sede
72	Capela de Nossa Senhora Aparecida	Zona Rural - 20 km da Sede
73	Fazenda Cachoeira Alegre	Zona Rural - 10 km da Sede
74	Fazenda Cachoeira	Zona Rural - 11 km da Sede
75	Imagem: São Geraldo	Capela de São Geraldo - Zona Rural - 6 km da Sede
76	Imagem: Nossa Senhora Aparecida	Capela de Nossa Senhora Aparecida - Zona Rural - 20 km da Sede
77	Quadros da Via Sacra	Capela de Nossa Senhora Aparecida - Zona Rural - 20 km da Sede
78	Cruzeiro da Capela de São Geraldo	Capela de São Geraldo - Zona Rural - 6 km da Sede
79	Forno de Quitanda	Fazenda Cachoeira - Zona Rural - 11 km da Sede
80	Cachoeira das Pombas	Zona Rural - 16 Km da Sede
Fonte: CERN, 2023		

Figura 14 Igreja Matriz de São Miguel e Almas - Guanhães



Fonte: CERN, 2023

Figura 15 Casa da Cultura Laert Berto - Guanhães



Fonte: CERN, 2023

Figura 16 Capela da Associação de Caridade N. S. do Carmo - Guanhães



Fonte: CERN, 2023

Figura 17 Coreto Maestro Augusto Nunes Coelho - Guanhães



Fonte: CERN, 2023

Patrimônio Imaterial

Foram identificados dois (2) bens culturais registrados e oito (8) bens inventariados em Guanhães no que tange bens de natureza imaterial (Quadro 04 e Quadro 05). Os bens imateriais foram inventariados nos anos de 2008, 2009 e 2011, contudo todos foram atualizados pelo município em 2019. Os dois bens registrados são: Viola de Minas, reconhecida em nível estadual; e Marujada Zico de Olinda (Formas de Expressão), registrada no município.

Quadro 04 Lista de Bens Culturais Imateriais Registrados no município de Guanhães, Minas Gerais

Nº	DENOMINAÇÃO	LOCALIDADE	NÍVEL DE TOMBAMENTO	ANO DE TOMBAMENTO E APROVAÇÃO
01	Viola de Minas	Guanhães	Estadual	-
02	Marujada Zico de Olina (Formas de Expressão)	Guanhães	Municipal	Decreto Municipal de número: 3.793/2013 – I. 001/2013

Quadro 05 Lista de Bens Culturais Imateriais Inventariados no município de Guanhães, Minas Gerais

Nº	DENOMINAÇÃO	ENDEREÇO
03	Festa de São Miguel	Praça Juscelino Kubstichek e Matriz de São Miguel e Almas
04	Desfile de Sete de Setembro	Avenida Alberto Caldeira – Centro
05	Festa do Cruzeiro	Alto do Cruzeiro
06	Aniversário da Cidade	Praça Juscelino Kubstichek e ruas do Centro
07	Carnaval de Guanhães	Avenida Alberto Calderia – Centro
08	Marujadas	Distrito Sede
09	Modo de Fazer Queijo do tipo Canastra e Frescal	Residência da Sra. Maria Circe Morais. Estrada entre os distritos de Barreira de Guanhães e Farias, km17.
10	Doces Caseiros	Fazenda Cachoeira – Zona Rural – 11km da Sede

Patrimônio Arqueológico

Para realizar a contextualização arqueológica para o empreendimento Projeto Jambreiro, foram utilizados dados secundários, tendo como fontes, o banco de dados do Cadastro Nacional de Sítios Arqueológicos (CNSA); a base de dados geoespaciais GeoServer do Instituto do Patrimônio Histórico e Artístico Nacional (IPHAN) e o Sistema Integrado de Conhecimento e Gestão (SICG), que apontaram a presença de 7 sítios arqueológicos no município de Guanhães (Quadro 06 e Figura 18).

Quadro 06 Sítios arqueológicos em Guanhães

NOME DO SÍTIO	CATEGORIA	DESCRIÇÃO SUMÁRIA	FONTE
Bananal	Pré-colonial	Sítio lítico implantado em terraço com artefatos lascados.	CNSA
Brejo 1	Pré-colonial	Sítio lítico implantado em terraço com artefatos lascados.	CNSA
Brejo 2	Pré-colonial	Sítio lítico implantado em terraço com artefatos lascados.	CNSA
Aqueduto da Fazenda das Lavras	Histórico	Antigo aqueduto em atividade.	SICG
Mina de Galeria da Fazenda das Lavras	Histórico	Galeria escavada e explorada durante atividade de mineração de ouro.	SICG
Olaria	Sem informação	Sem informação.	GeoServer
Duquinha	Sem informação	Sem informação.	GeoServer

Após o levantamento, constata-se que a grande maioria dos sítios arqueológicos encontrados na região de Guanhães remontam ao período pré-colonial. São registrados pelo menos 7 sítios arqueológicos nesse município, oferecendo uma notável diversidade de cultura material. Nos sítios pré-coloniais, é comum encontrar artefatos líticos, cerâmicos, grafismos rupestres e estruturas de fogueira. Esses sítios geralmente estão situados em áreas abrigadas. Por outro lado, os sítios históricos apresentam uma

seleção diversificada de locais de ocupação, como a proximidade de rios, as encostas de montanhas e as áreas de planalto.

Apesar das informações sobre a presença indígena pré-colonial na região serem bastante escassas, registros do século XIX demonstram a presença de várias etnias ao longo do Vale do Jequitinhonha, como os *Malalis*, os *Macunis*, os *Pataxós*, os *Ponhames*, os *Caxumás* e os *Pajchos*. Na região do Alto Jequitinhonha, relatos também indicam a presença dos *Puris*. Os *Puris* tinham a organização social baseada no parentesco e viviam em pequenos grupos. Tinham o hábito de pintar os corpos e vivam da caça, da pesca e da coleta. Os primeiros contatos entre os indígenas do Alto Jequitinhonha com os colonizadores europeus aconteceram entre 1690 e 1720 e levaram à dizimação dos *Puris* (Cultrega, 2000).

Outro grupo étnico presente nos vales dos Rios Doce, Jequitinhonha e Mucuri, eram os *Botocudos*, pertencentes ao tronco linguístico Macro-Jê. Eram povos caçadores-coletores que moravam em características moradias com formas circulares. Segundo Campos e Faria (2005), o termo botocudo foi empregado pelos colonizadores europeus devido ao uso de botoques por esses indígenas. Os *Botocudos* enterravam seus mortos em covas geralmente rasas, nas quais colocavam estacas cobertas por folhagens (Campos; Faria, 2005; Rodrigues, 1986).

Figura 18 Localização dos Sítios Arqueológicos

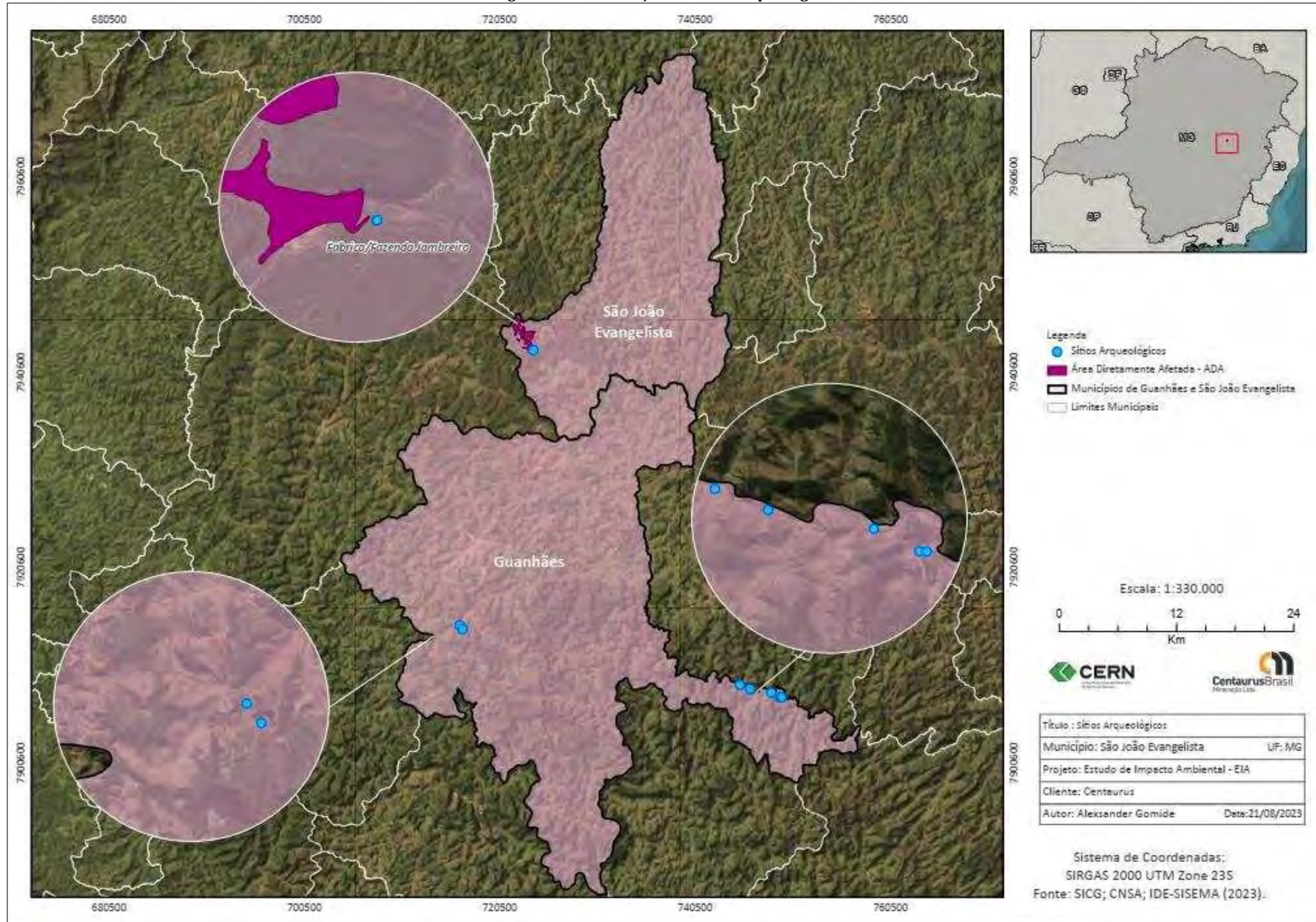

Nível de vida

Habitação

A habitação justifica-se como um objeto de análise social por ser um dos principais problemas sociais do país. Uma das particularidades das desigualdades presentes no Brasil remete às condições precárias de moradia de uma grande parcela da população nacional.

A habitação é um direito social pela Declaração Universal dos Direitos Humanos e pela Constituição Federal do Brasil. No artigo 25 da Declaração consta que:

“toda pessoa tem direito a um padrão de vida capaz de assegurar a si e a sua família saúde e bem-estar, inclusive alimentação, vestuário, habitação, cuidados médicos e os serviços sociais indispensáveis” (ONU, 2020).

A Constituição, por sua vez, também preserva este direito ao cidadão quando diz que:

“São direitos sociais a educação, a saúde, a alimentação, o trabalho, a moradia, o transporte, o lazer, a segurança, a previdência social, a proteção à maternidade e à infância, a assistência aos desamparados, na forma desta Constituição” (Brasil, 2015).

Em Guanhães, dos 9.362 domicílios particulares permanentes registrados em 2010, a grande maioria encontrava-se em área urbana, correspondendo a 82,16% do total, enquanto na área rural encontravam-se os demais 17,84%, como mostra a Figura 19 .

Figura 19 Distribuição percentual dos domicílios particulares permanentes por situação domiciliar, no município de Guanhães, Minas Gerais, em 2010

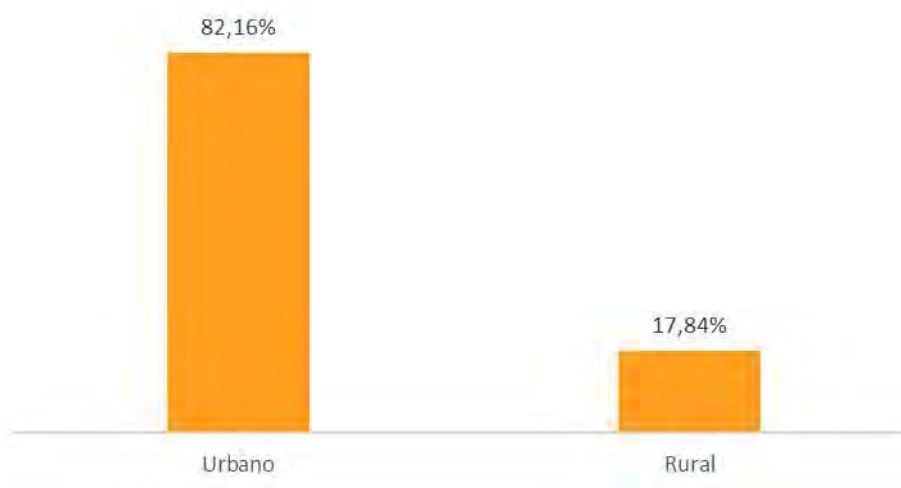

Fonte: IBGE, 2010

No município de Guanhães, em 2010, grande parte dos domicílios eram do tipo casa, correspondendo a 95,1%. Apartamentos eram 4,7% e habitações em casa de cômodo ou cortiço eram apenas 0,1% do total de domicílios, apresentando o mesmo percentual para as casas de vila ou condomínio (Figura 20).

Figura 20 Distribuição dos domicílios particulares permanentes por tipo, no município de Guanhães, Minas Gerais, em 2010

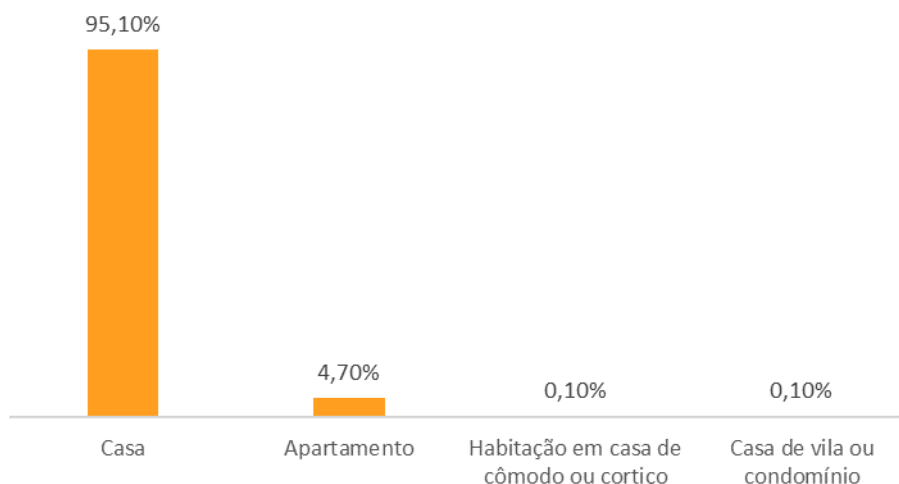

Fonte: IBGE, 2010

Em relação à condição de ocupação dos domicílios, os dados obtidos no IBGE Cidades, mostram que a maioria eram domicílios próprios, com percentual de 71%. Domicílios alugados eram 21,2%, domicílios cedidos correspondiam a 7,5% e 0,3% possuíam outra condição (Figura 21).

Figura 21 Distribuição dos domicílios particulares permanentes por condição de ocupação, no município de Guanhães, Minas Gerais, 2010

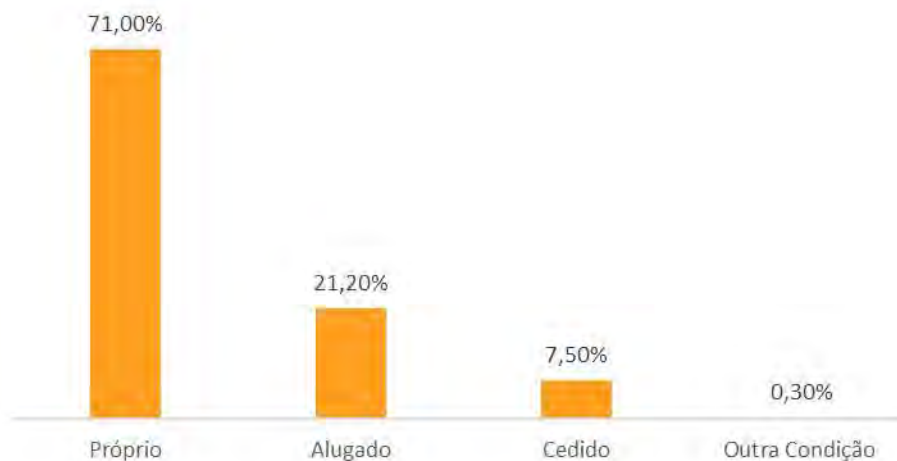

Fonte: IBGE, 2010

Quanto às questões relacionadas a infraestrutura, 99% dos domicílios particulares permanentes do município contam com fornecimento de energia elétrica.

Em relação ao abastecimento de água, grande parte dos domicílios faz parte da rede geral de abastecimento, o que corresponde a 80,6% do total. Ainda assim, 13,6% são abastecidos por poço ou nascente dentro da propriedade e outros 4,8% por poço ou nascente fora da propriedade. Rios e lagos representam 0,5% do abastecimento dos domicílios; água da chuva armazenada em cisternas 0,2%, e por fim, 0,03% dos domicílios utilizam outras formas de abastecimento (Figura 22).

Figura 22 Distribuição percentual dos domicílios particulares permanentes por abastecimento de água, no município de Guanhães, Minas Gerais, em 2010

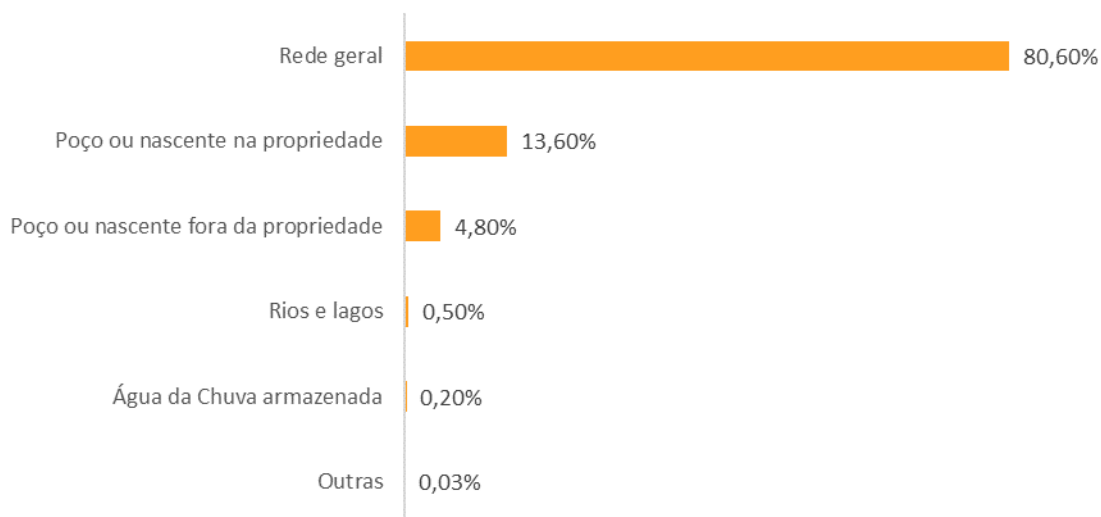

Fonte: IBGE, 2010

Visando a condição de esgotamento sanitário dos domicílios, a Figura 23 apresenta que assim como o abastecimento de água, o tipo de esgotamento possui várias categorias. A forma mais utilizada era a de rede geral, que atendia 70,8% dos domicílios em 2010. 17,1% dos domicílios destinam os resíduos para cursos d'água; 5,1% possuíam fossa rudimentar; 2,7% utilizavam as fossas sépticas; valas representam 0,6%; outras formas 0,66% e 2,27% dos domicílios não possuem banheiro, nem sanitário.

Figura 23 Distribuição percentual dos domicílios particulares permanentes por condição de esgotamento sanitário no município de Guanhães, Minas Gerais, em 2010

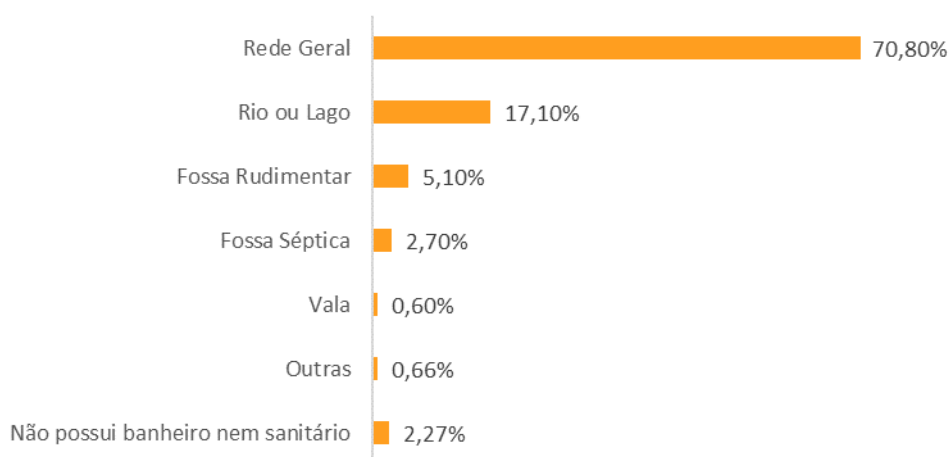

Fonte: IBGE, 2010

Quanto a destinação do lixo, havia coleta para 80,8% dos domicílios, 17,08% queimavam os resíduos, 0,95% descartavam o lixo em terrenos baldios ou outros logradouros, 0,33% enterravam o lixo na propriedade; 0,08% descartavam em cursos d'água e 0,75% utilizam outras formas de descarte (Figura 24).

Figura 24 Distribuição percentual dos domicílios particulares permanentes por condição de destinação do lixo no município de Guanhães, Minas Gerais, em 2010

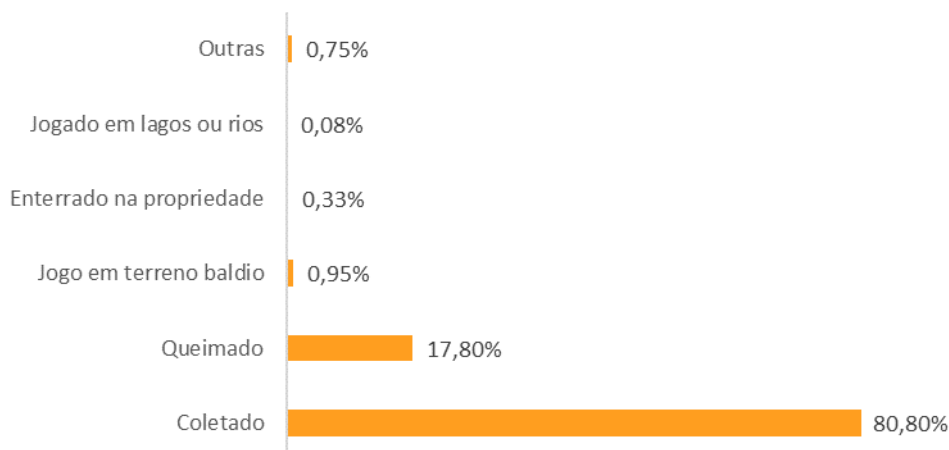

Fonte: IBGE, 2010

De acordo com informações da prefeitura municipal, os resíduos sólidos coletados no município são enviados para um aterro controlado localizado na BR-259, sentido Virgíópolis. No local há separação de materiais recicláveis e não recicláveis, a Associação dos Catadores de Materiais recicláveis de Guanhães (Ascamarg) é a responsável pela separação dos materiais (Figura 25 e Figura 26).

Figura 25 Aterro Controlado



Fonte: CERN 2023

Figura 26 Separação de material reciclável



Fonte: CERN 2023

Educação

A educação é o processo de formação e ensino/aprendizagem do ser humano de modo que ele possa se integrar na sociedade. Deste modo, a educação é uma prática social presente em espaços e períodos da vida social e é objeto de políticas públicas.

A taxa de analfabetismo, segundo o IBGE, se refere à participação das pessoas analfabetas em relação ao total de pessoas do mesmo grupo. No município de Guanhães (Figura 27), em 2000 e 2010, a taxa de analfabetismo apresentou predominância em pessoas do sexo masculino, somente em 1991 as mulheres foram maioria. Em 1991, a taxa de analfabetismo do município era de 25,1% da população total, sendo 24,9% dos homens analfabetos, enquanto as mulheres analfabetas do município correspondiam a

25,4%. Em 2000, as mulheres analfabetas passaram a corresponder a 14,8%, os homens tiveram redução, correspondendo a 15,3%, fazendo a taxa de analfabetismo da população cair para 15%. Em 2010 a tendência de queda se manteve, configurando um percentual de analfabetismo da população de 11,6%. A população masculina correspondeu a 12,1% enquanto a feminina foi de 11,2%. Comparativamente, as taxas de analfabetismo de Guanhães se mantiveram acima da taxa nacional em todo o período analisado, visto que, no Brasil esta taxa era de 20,1% em 1991, caindo para 13,6% em 2000, até atingir 9,6% em 2010.

Figura 27 Evolução da taxa de analfabetismo no município de Guanhães, Minas Gerais, em 1991, 2000 e 2010

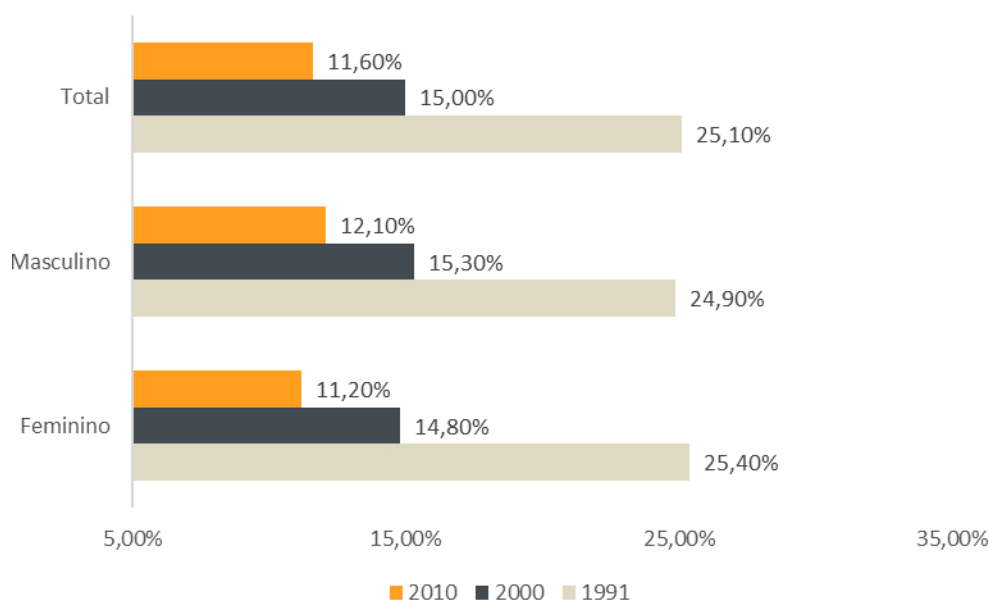

Fonte: DATASUS, 2010

Segundo o Instituto Nacional de Estudos e Pesquisas Educacionais Anísio Teixeira (INEP), em 2022, Guanhães contava com 878 docentes, grande maioria atuavam na rede pública de ensino. A maior parte atua em escolas estaduais, principalmente em turmas de ensino médio, ensino fundamental II, I, ensino médio e turmas de EJA. (Figura 28).

Figura 28 Situação dos docentes no município de Guanhães, Minas Gerais, em 2022

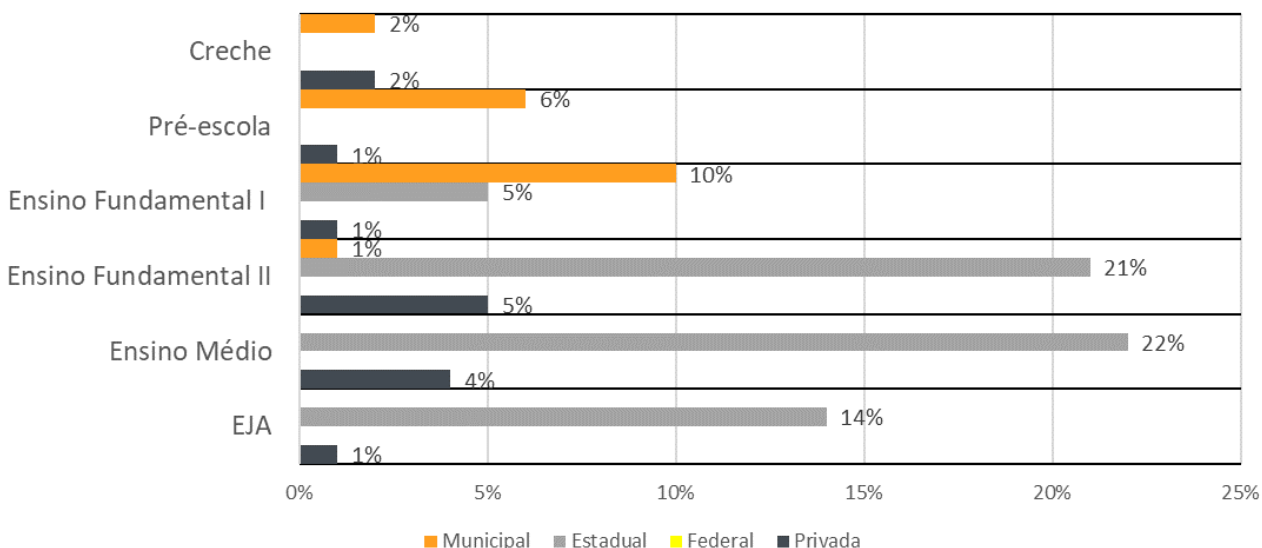

Fonte: INEP – Censo Escolar da Educação Básica 2022

A situação das escolas em Guanhães em 2022 revelou a existência de 28 estabelecimentos de ensino, dos quais 69% compõem a rede pública de ensino estadual ou municipal. A maior parte dos estabelecimentos são estaduais e oferecem turmas do ensino fundamental a diante como apresentado na Figura 29

Figura 29 Situação dos estabelecimentos de ensino no município de Guanhães, Minas Gerais, em 2022

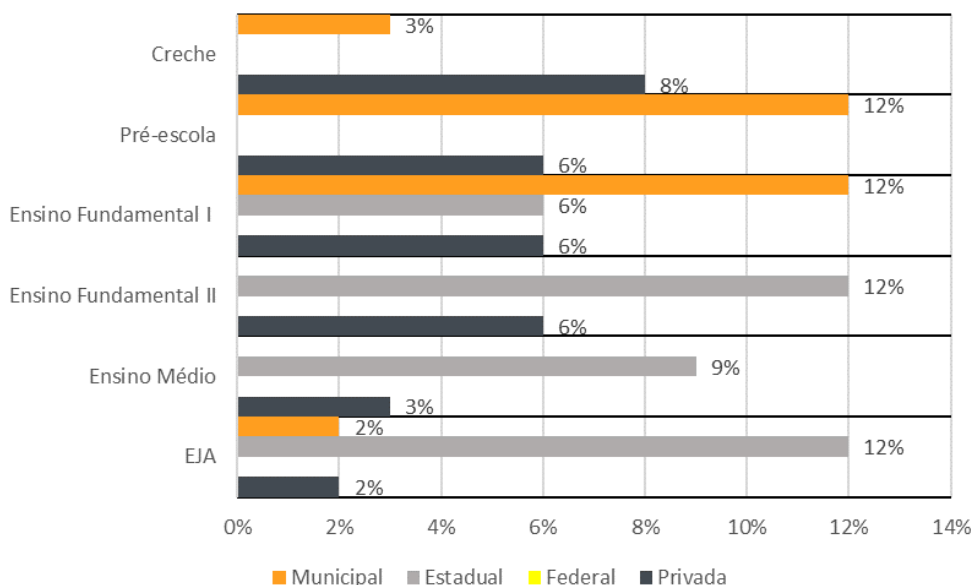

Fonte: INEP – Censo Escolar da Educação Básica 2022

Em Guanhães, no ano de 2022, das 7.361 matrículas registradas pelo INEP, 85% se deram na rede pública de ensino, reforçando a importância do Estado em prover a educação. A maior parte das matrículas ocorreu no Ensino Fundamental, sendo 30% em seus anos iniciais e 25% nos finais. A participação do Ensino Médio foi de 16%, turmas de EJA representaram 13% das matrículas, da Pré-

escola correspondeu a 11% enquanto nas creches o percentual de matrículas foi de 6% como apresenta-se na Figura 30

Figura 30 Situação das matrículas no município de Guanhães, Minas Gerais, em 2022

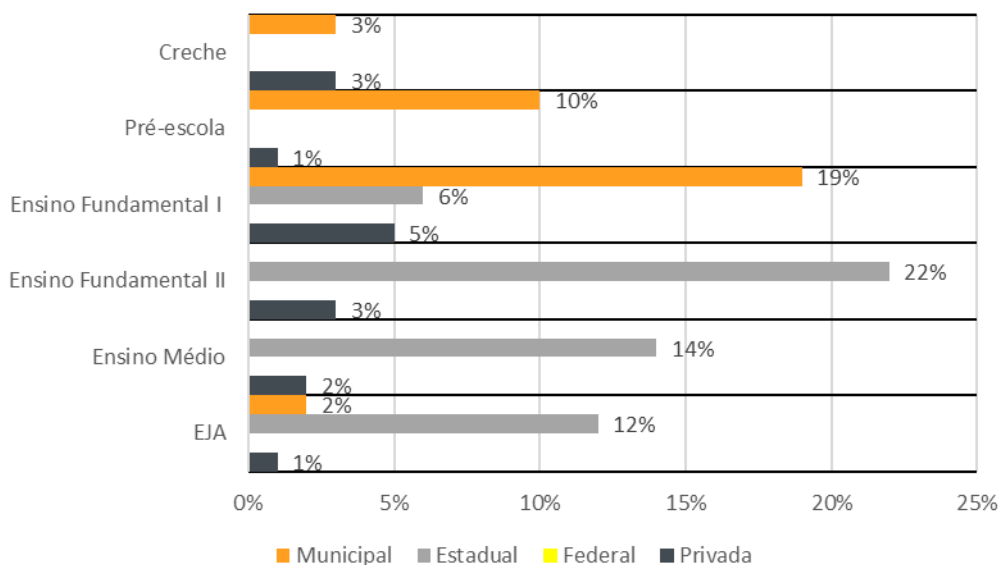

Fonte: INEP – Censo Escolar da Educação Básica 2022

Saúde

A saúde pública promove a melhoria e bem-estar de uma determinada população. É um direito do homem. O poder público deve oferecer as condições necessárias para que a saúde seja oferecida com qualidade, tais como oferta de leitos, medicamentos e serviços de atendimento básico à saúde.

A expectativa de vida ou esperança de vida ao nascer pode ser compreendida, de modo geral, como o número médio de anos que uma pessoa viverá a partir daquela idade. Ela expressa a longevidade da população, e seu crescimento indica uma população com qualidade de vida.

Em Guanhães, a evolução da esperança de vida ao nascer mostra um interesse do governo em melhorar as condições de saúde da população. Em 1991 a expectativa de vida da população era de 64,39 anos, seguida de 67,89 anos em 2000. Em 2010 a esperança de vida ao nascer da população alcançou 74,22 anos de idade (Figura 31). Este indicador é inferior aos dados obtidos no Brasil em 1991 e em 2000, porém, a média municipal foi superior aos resultados nacionais em 2010, sendo que o Brasil apresentou uma esperança de vida ao nascer de 64,7 anos em 1991, 68,61 anos, em 2000 e de 73,9 anos, em 2010.

Figura 31 Evolução da esperança de vida ao nascer no município de Guanhães, Minas Gerais, em anos de vida, entre 1991, 2000 e 2010

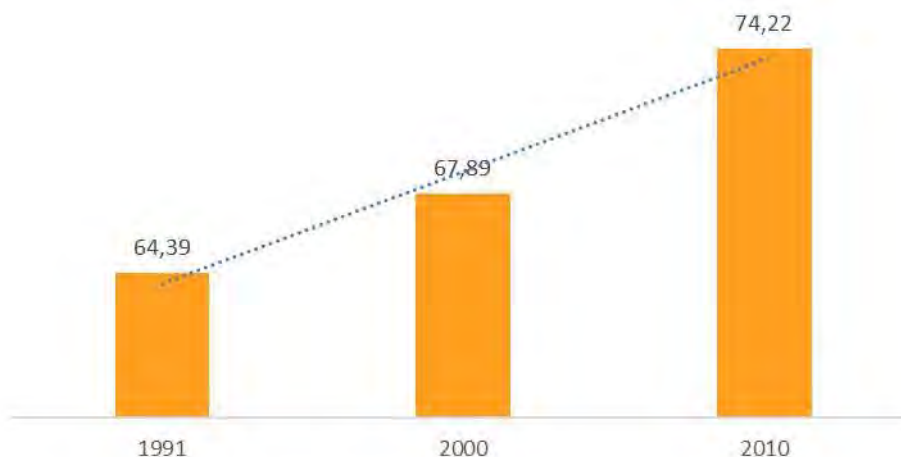

Fonte: Atlas de Desenvolvimento Humano, 2010

A taxa de fecundidade é compreendida como o número médio de filhos nascidos vivos, tidos por cada mulher ao final do seu período reprodutivo em um determinado território. No município de Guanhães, a taxa de fecundidade tem diminuído nas últimas três décadas, conforme indicado na Figura 32 . Este indicador que era de 3,75 filhos por mulher em 1991, caiu para 3,18 em 2000, se manteve em queda em 2010, quando correspondeu a 1,62. Esta evolução descendente pode ser explicada pelas mudanças culturais caracterizadas pela opção em se ter menos filhos, atribuídas aos elevados custos de vida, maior participação da mulher no mercado de trabalho e disseminação dos métodos contraceptivos.

Figura 32 Evolução da taxa de fecundidade do município de Guanhães, Minas Gerais, em anos de vida, entre 1991, 2000 e 2010.

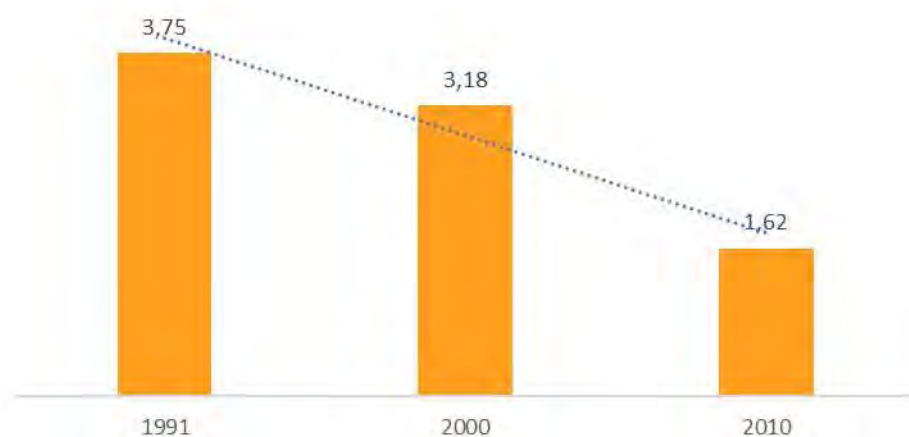

Fonte: Atlas de Desenvolvimento Humano, 2010

A taxa de mortalidade infantil é uma variável que contempla o número de crianças que morrem no primeiro ano de vida por cada mil crianças nascidas durante um ano em um determinado espaço temporal. Em Guanhães, no ano de 2016, a taxa de mortalidade infantil correspondeu a 8,93 óbitos por mil crianças nascidas, no ano 2017 apresentou uma redução para 6,4. Nos três anos posteriores foi registrado um aumento, quando as taxas registradas foram de 6,79; 8,83 e 13,64 em 2018, 2019 e 2020, respectivamente, como mostrado na Figura 33 .

Figura 33 Evolução da taxa de mortalidade infantil no município de Guanhães, Minas Gerais, entre 1991, 2000, 2010 e 2020.



Fonte: Atlas de Desenvolvimento Humano, 2020

A morbidade é uma variável que mede o conjunto de indivíduos dentro de uma mesma população que adquirem doenças num dado local e intervalo de tempo. Esta variável é importante porque é capaz de mostrar o comportamento das enfermidades e das lesões à saúde na população e até mesmo buscar possíveis soluções futuras, auxiliando assim com aspectos da administração pública no melhor atendimento ao povo. Em Guanhães, a morbidade por sexo entre 2016 e 2020 foi maior para os indivíduos do sexo masculino. Apesar da oscilação durante os anos registrados para os óbitos masculino e feminino, a diferença entre estes foi pequena, havendo pouca discrepância nos resultados. O maior registro entre o sexo masculino foi em 2019, quando foram registrados 125 óbitos. Já para o sexo feminino a taxa de óbitos mais alta foi em 2017, com 98 casos (Figura 34).

Figura 34 Evolução da morbidade por sexo no município de Guanhães, Minas Gerais, em óbitos, entre 2007, 2012 e 2017

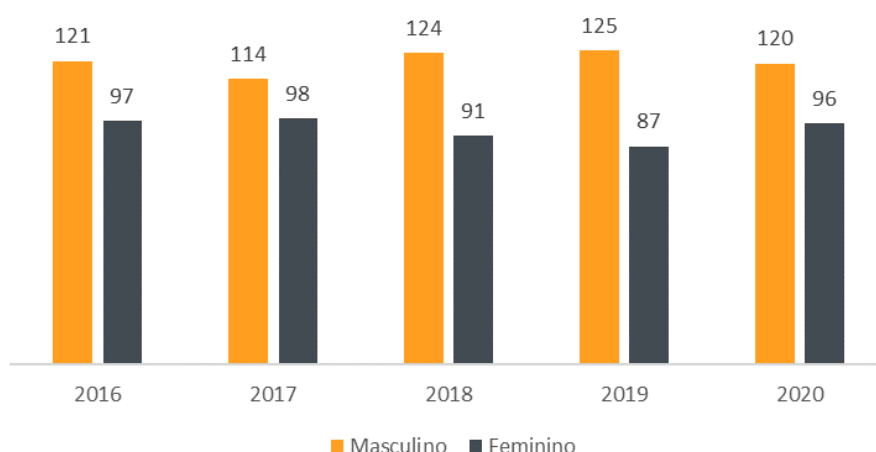

Fonte: IBGE, 2020

As principais doenças causadoras de morbidade em Guanhães se referem a doenças do aparelho circulatório, aparelho respiratório, neoplasias e tumores, respectivamente, como pode ser conferido no Quadro 07 de ocorrências de morbidade por doenças no município nos anos 2018, 2019 e 2020.

Quadro 07 Evolução da morbidade por doença no município de Guanhães, Minas Gerais, em óbitos, entre 2018, 2019 e 2020

CAUSA	2018	2019	2020
Algumas doenças infecciosas e parasitárias	3	7	10
Neoplasmas (Tumores)	36	34	38
Doenças do sangue e dos órgãos hematopoéticos e alguns transtornos imunitários	1	1	3
Doenças endócrinas, nutricionais e metabólicas	11	20	9
Transtornos mentais e comportamentais		3	1
Doenças do sistema nervoso	5	8	4
Doenças do aparelho circulatório	53	55	62
Doenças do aparelho respiratório	30	14	16
Doenças do aparelho digestivo	5	9	8
Doenças da pele e do tecido subcutâneo	1	1	1
Doenças do sistema osteomuscular e do tecido conjuntivo		2	2
Doenças do aparelho geniturinário	6	10	4
Gravidez, parto e puerpério	1		
Algumas afecções originadas no período perinatal	1	1	4
Malformações congênitas, deformidades e anomalias cromossômicas	2	2	1
Sintomas, sinais e achados anormais em exames clínicos e de laboratório, não classificados em outra parte	30	23	33
Causas externas de morbidade e mortalidade	30	22	20

Fonte: IBGE, 2020

Em março de 2023, Guanhães possuía 78 estabelecimentos públicos de saúde, 41% deles correspondem a consultórios, 18% a unidades básicas de saúde, 9% a clínicas ou ambulatórios especializados. A relação de todos os estabelecimentos de saúde e sua proporção em relação ao total pode ser conferida no Quadro 08. Nas Figura 35 Figura 36 são apresentados dois estabelecimentos de saúde de Guanhães.

Quadro 08 Relação de estabelecimentos da rede pública de saúde no município de Guanhães, Minas Gerais

ESTABELECIMENTO	NÚMERO ABSOLUTO	%
Centro de Atenção Psicossocial-CAPS	1	4%
Central de gestão em saúde	1	4%
Centro de Saúde/Unidade Básica de Saúde	8	35%
Clínica/Centro de especialidade	5	22%
Consultório	1	4%
Farmácia	2	9%
Hospital Geral	1	4%
Polo academia da saúde	1	4%
Unidade de Serviço de Apoio Diagnose e Terapia	2	9%
Unidade móvel de nível pré-hospitalar na área de urgência	1	4%
Total	23	100%

Fonte: DATASUS, 2023

Figura 35 Vista do Hospital Regional Imaculada Conceição, Guanhães, Minas Gerais



Fonte: CERN, 2023

Figura 36 Posto de Saúde Central, Guanhães, Minas Gerais



Fonte: CERN, 2023

De acordo com dados disponibilizados pelo DATASUS, havia 208 profissionais ligados a saúde atuando no município de Guanhães em março de 2023, dos quais 79% atuavam no Sistema Único de Saúde (SUS). Dentre os profissionais de curso superior ligados à saúde atuantes na rede pública, 29% correspondiam a enfermeiros e 13% a médicos da clínica geral. Os fisioterapeutas representavam 8% dos profissionais da rede pública de saúde. A relação de profissionais de curso superior ligados à saúde em Guanhães é apresentada no Quadro 09.

Quadro 09 Relação de profissionais de curso superior ligados à saúde no município de Guanhães, Minas Gerais

OCUPAÇÕES DE NÍVEL SUPERIOR	ATENDE PELO SUS	NÃO ATENDE PELO SUS	TOTAL
Total	164	44	208
Assistente Social	9	-	9
Biomédico	5	1	6
Cirurgião Geral	3	-	3
Clínico geral	22	6	28
Enfermeiro	31	5	36
Enfermeiro da estratégia de saúde da família	14	-	14
Enfermeiro obstétrico	3	-	3
Farmacêutico	7	1	8
Fisioterapeuta	12	6	18
Fisioterapeuta respiratória	1	-	
Fonoaudiólogo	5	-	5
Médico acupunturista	-	1	1
Médico angiologista	1	-	1
Médico cardiologista	1	1	2
Médico dermatologista	-	1	1
Médico do trabalho	-	1	1
Médico da família	7	-	7
Médico Ginecologista Obstetra	1	1	2

OCUPAÇÕES DE NÍVEL SUPERIOR	ATENDE PELO SUS	NÃO ATENDE PELO SUS	TOTAL
Médico nefrologista	1	-	1
Médico neurologista	4	-	4
Médico ortopedista e traumatologista	1	-	1
Médico pediatra	2	2	4
Médico psiquiatra	1	1	2
Médico radiologista	1	-	1
Nutricionista	4	-	4
Odontólogo	15	16	31
Psicólogo	11	1	12
Profissionais de Educação Física na Saúde	2	-	2
Terapeuta Ocupacional	1	1	2

Fonte: DATASUS, 2023

Índice de Desenvolvimento Humano - (IDH)

O Índice de Desenvolvimento Humano IDH é uma medida criada pela Organização das Nações Unidas (ONU) que serve de comparação entre os países para avaliar a qualidade de vida e o desenvolvimento econômico de uma determinada população. O IDH varia entre 0 (nenhum desenvolvimento humano) e 1 (desenvolvimento humano total), de modo que quanto mais próximo o índice estiver de 1, mais desenvolvido será o país, estado ou município. No cálculo do IDH são considerados fatores tais como educação (anos médios de estudos), longevidade (expectativa de vida da população) e Produto Interno Bruto per capita.

O Índice de Desenvolvimento Humano (IDHM) de Guanhães foi 0,686 em 2010, o que coloca o município na faixa de Desenvolvimento Humano Médio (IDH entre 0,600 e 0,699) (Figura 37).

Figura 37 Evolução do Índice de Desenvolvimento Humano do município de Guanhães, nos anos de 1991, 2000 e 2010

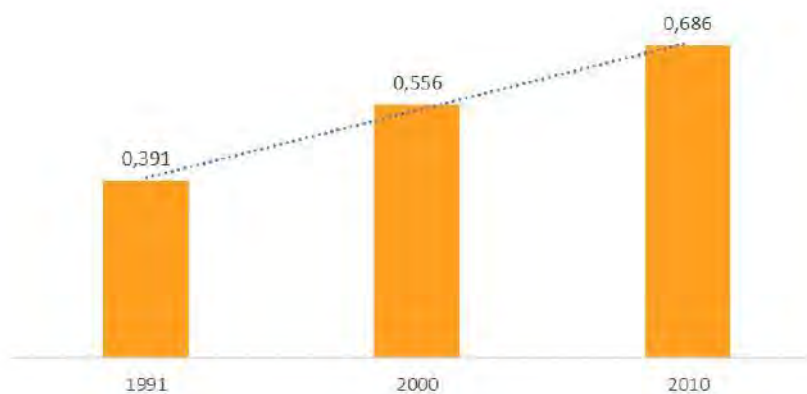

Fonte: Atlas de Desenvolvimento Humano, 2010

Com relação a participação das três categorias analisadas para o índice, nota-se que ao longo dos três períodos observados a longevidade se perpetua como a de maior contribuição, sendo registrada como 0,657 em 1991; 0,715 em 2000 e 0,82 no ano de 2010. Em contrapartida, a educação sempre teve menor

participação, sendo sua evolução de 0,172 em 1991 para 0,401 em 2000 e 0,576 no ano de 2010; destaca-se que esta categoria também foi a que possuiu maior crescimento dentre as três. Por fim, a renda que se manteve em relativa estabilidade em 1991 e 2000 apresentou um crescimento mais acentuado em 2010, quando subiu para 0,683 (Figura 38).

Figura 38 Evolução do Índice de Desenvolvimento Humano por variável do município de Guanhães, nos anos de 1991, 2000 e 2010

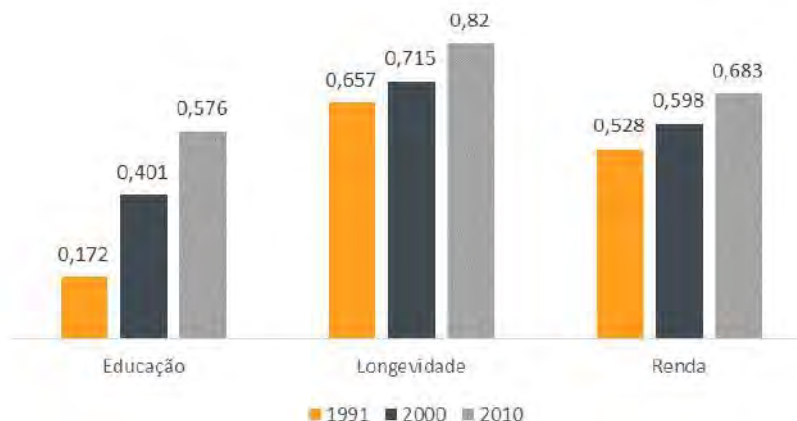

Fonte: Atlas de Desenvolvimento Humano, 2010

A renda per capita é um indicador que ajuda a medir o grau de desenvolvimento econômico de uma localidade. Ela é obtida mediante a divisão da renda do município, por exemplo, pelo número de habitantes que ele possui. A evolução da renda per capita do município de Guanhães entre 1991 e 2010 mostra sua ascensão (Figura 39). Em 1991, ela era de R\$213,99; e apresentou crescimento percentual de 55% em 2000, quando foi registrada em R\$330,76. No ano de 2010, a renda per capita registrada no município de Guanhães foi de R\$560,99; aumento percentual de 70% quando comparada a taxa anterior.

Figura 39 Evolução da renda per capita no município de Guanhães, em Reais, nos anos de 1991, 2000 e 2010

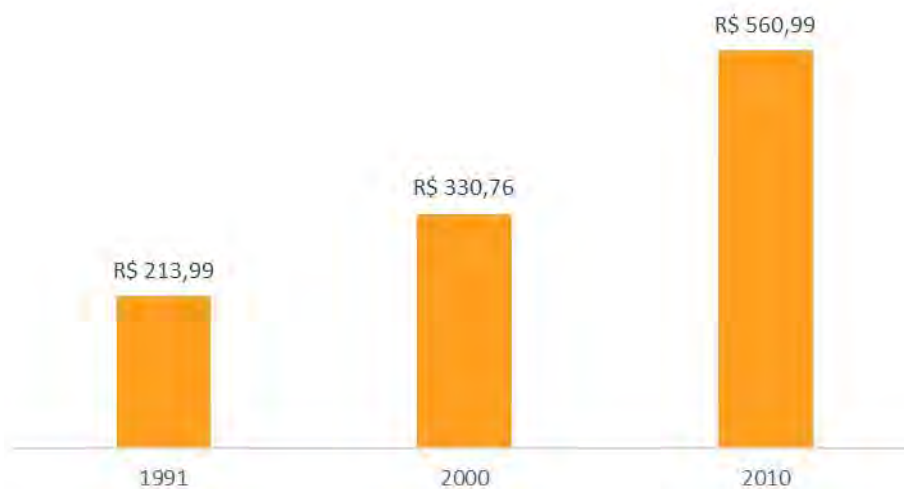

Fonte: Atlas de Desenvolvimento Humano, 2010

Outro aspecto de relevância para o retrato social do município diz respeito a desigualdade social e a pobreza que atingem muitos países, principalmente aqueles pouco desenvolvidos. O conceito de pobreza extrema é caracterizado pela população com renda per capita de até 1/4 do salário-mínimo, segundo o instituto de Pesquisa Econômica (IPEA).

A pobreza absoluta, por sua vez, se refere àquele que recebe até 1/2 salário mínimo ao mês. Em Guanhães, percebe-se, nas décadas em análise, um decréscimo da pobreza, de modo geral. Em 1991, a pobreza extrema atingia 28,41% da população. Essa porcentagem apresentou uma diminuição significativa até o ano 2000, quando passou a representar 15,75% da população de Guanhães. Esse índice acelerou sua queda até o ano de 2010, quando atingia 4,33% das pessoas. O mesmo ocorreu com a evolução da pobreza, que em 1991 correspondia a 53,45% da população, caindo para 40,65% em 2000. De mesmo modo, a redução foi ainda mais expressiva até 2010, quando passou a abranger 18,20% das pessoas.

Figura 40 Evolução percentual da pobreza na população do município de Guanhães, Minas Gerais, nos anos de 1991, 2000 e 2010

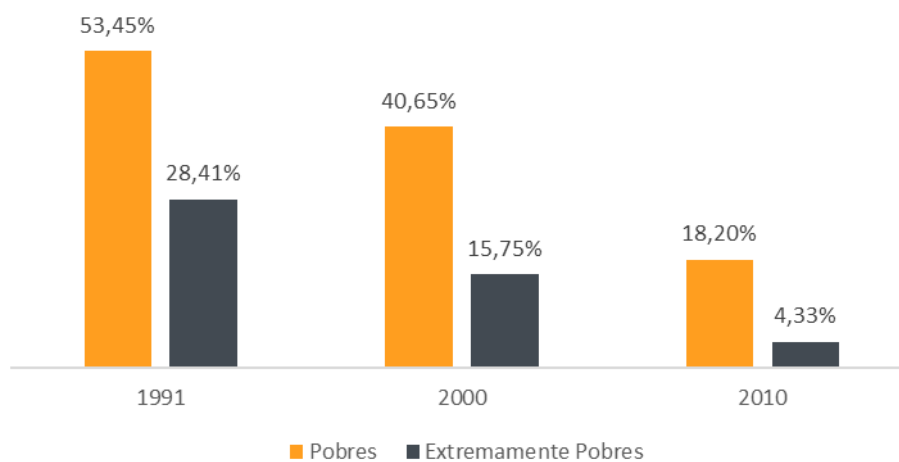

Fonte: Atlas de Desenvolvimento Humano, 2010.

Em 2010, as classes de rendimento da população com 10 anos de idade ou mais, referente a 26.753 pessoas, em salário-mínimo apontam para um predomínio da classe sem rendimentos, que abrange cerca de 38,9% da população de Guanhães. As pessoas com rendimento de até 1 salário mínimo somam 37,7%. Segue-se a esta classe os rendimentos de pessoas que ganhavam mais de 1 até 2 salários mínimos, com 13,43 % do total. A participação de pessoas na classe de rendimento de mais de 2 até 5 salários mínimos foi equivalente a 7,35%. Apenas 2,07% da população possuía rendimentos entre 5 e 10 salários e mais do que isso foram 0,55%. A Figura 41 apresenta as classes de salário-mínimo com seus respectivos percentuais.

Figura 41 Distribuição percentual da população em classes de rendimento, por salário-mínimo, no município de Guanhães, Minas Gerais, em 2010

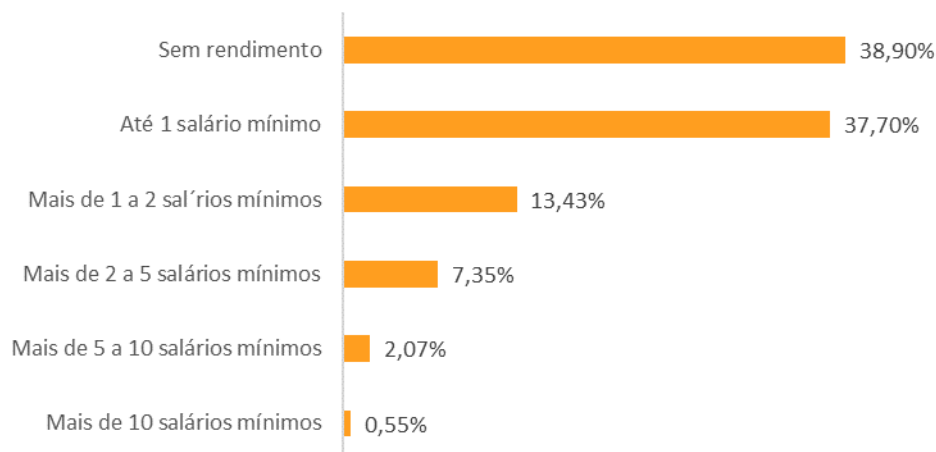

Fonte: IBGE, 2010

O Índice de Gini², mede o grau de concentração da distribuição de renda domiciliar per capita de uma determinada população e em um determinado espaço geográfico. Quando o índice tem valor igual a um (1), existe perfeita desigualdade, isto é, a renda domiciliar per capita é totalmente apropriada por um único indivíduo. Quando ele tem valor igual a zero (0), tem-se perfeita igualdade, isto é, a renda é distribuída na mesma proporção para todos os domicílios. Em Guanhães o índice era de 0,5578 em 1991, aumentou para 0,5769 no ano de 2000 e passou a ser de 0,5713 em 2010.

Segurança Pública

Segundo dados obtidos na SEJUSP³ (Secretaria de Estado de Justiça e Segurança Pública), que permitiram analisar os aspectos da criminalidade no município de Guanhães, identificou-se que houve oscilação no número de vítimas de homicídio consumado nos últimos anos, notando-se pico em 2022, quando foram registrados 6 casos. Vale destacar que em 2019 houve queda e em 2020 o número de casos se repetiu (Figura 42).

² Atlas do Desenvolvimento Humano do Brasil. Disponível em <http://www.atlasbrasil.org.br/perfil/municipio/312800>, Acesso em 09/08/2023

³ SEJUSP (Secretaria de Estado de Justiça e Segurança Pública). Disponível em: <<http://www.seguranca.mg.gov.br/2018-08-22-13-39-06/dados-abertos>>. Acesso: 21/03/2023.

Figura 42 Vítimas de Homicídio em Guanhães, Minas Gerais

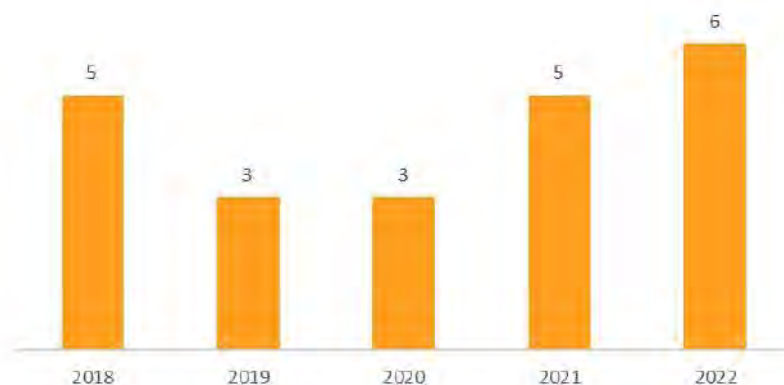

Fonte: SEJUSP, 2022

Sobre a ocorrência de crimes violentos, percebe-se a queda no número de casos entre 2018 e 2021. Neste período foram registradas seguidas quedas de número de ocorrências comparados ao ano de 2018, com 63 casos. No ano de 2022, o número de casos teve aumento comparado ao ano anterior, quando foram registrados 37 casos (Figura 43).

Figura 43 Crimes violentos em Guanhães, Minas Gerais

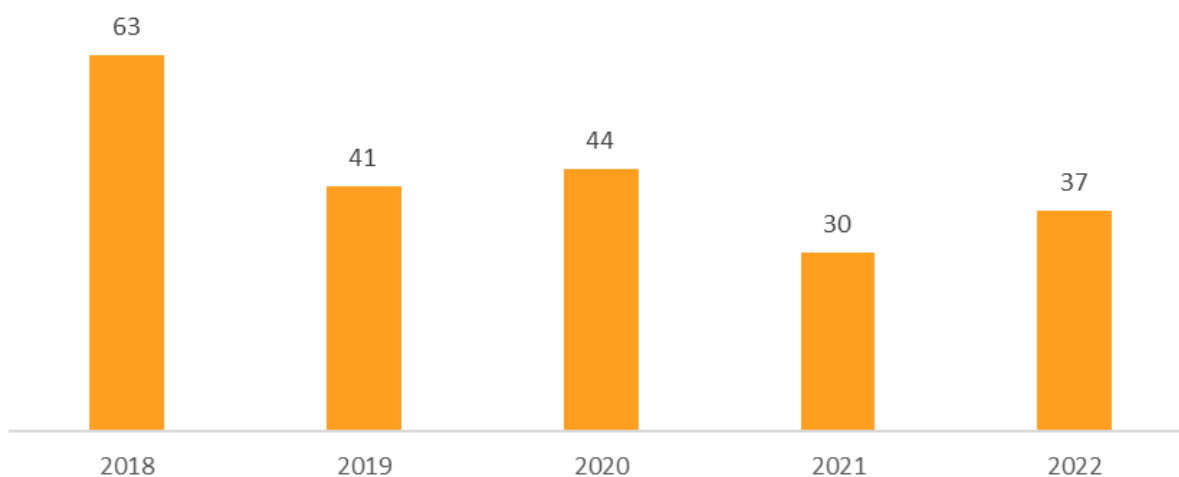

Fonte: SEJUSP, 2022

Em relação à ocorrência de furtos, entre o ano de 2018 e 2020, registrou-se consecutiva diminuição no número de casos, quando se passou de 242 casos em 2018 para 228 e em 2019 diminuiu de 228 para 180. Todavia, no ano de 2021 registrou-se grande aumento no número de casos, atingindo o número de 238 casos. No ano seguinte, porém, houve queda, sendo registrado o menor número de ocorrências dos últimos anos, correspondente ao número de 180 ocorrências.

Figura 44 Ocorrência de furtos em Guanhães, Minas Gerais

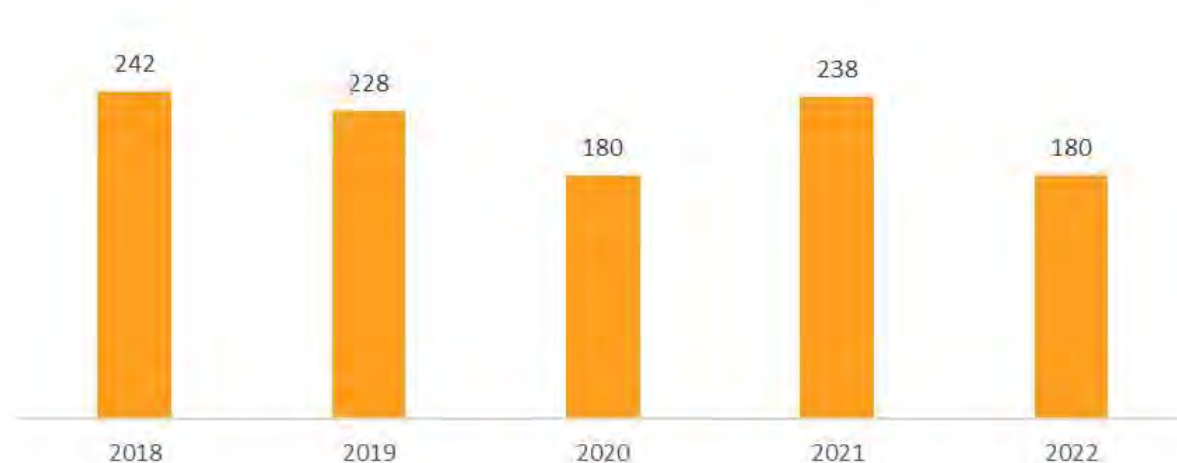

Fonte: SEJUSP, 2022

Em relação a ocorrência de roubos, foi registrada queda entre 2018 e 2019, mas houve um aumento de 114% para o ano de 2020. No ano de 2021, houve um pequeno aumento no número de casos, enquanto, em 2022, houve um decaimento de 50% comparado ao ano anterior (Figura 45).

Figura 45 Ocorrência de roubo em Guanhães, Minas Gerais

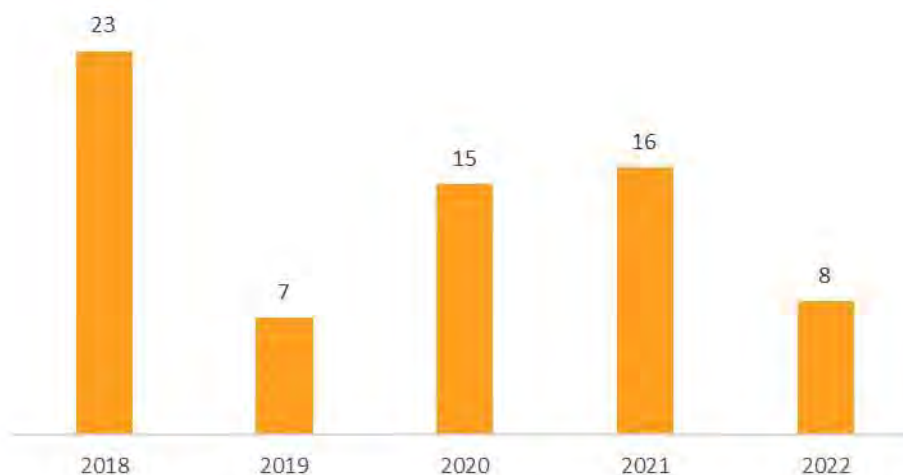

Fonte: SEJUSP, 2022

Os casos de violência doméstica e familiar contra a mulher entre 2020 e 2022 foram instáveis. Em 2020, o número de casos registrados foi de 248, aumentando para 273 em 2021, com aumento percentual de 10%. No ano de 2022, houve queda de registros, quando comparado ao ano anterior, equivalente a 8%, quando foram registradas 251 ocorrências, como mostra a Figura 46.

Figura 46 Violência doméstica e familiar contra a mulher em Guanhães, Minas Gerais

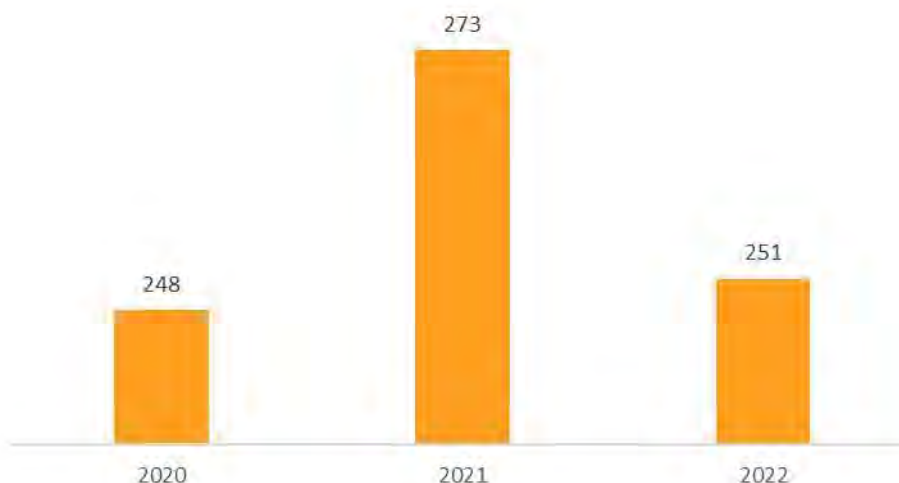

Fonte: SEJUSP, 2022

Segundo informações contidas no site da Prefeitura Municipal de Guanhães e Secretaria de Segurança Pública do Estado de Minas Gerais referentes a infraestrutura de segurança pública existem em Guanhães as seguintes instituições relacionadas no Quadro 10.

Quadro 10 Instituições ligadas a Segurança Pública em Guanhães, Minas Gerais

INSTITUIÇÃO	ENDEREÇO	CONTATO
Corpo de bombeiros	Av. Ciro Nunes, 547	(33) 3421-3944
Polícia Civil	R. Cap. Bernardo, 200	(33) 3421-7700
Delegacia Meio Ambiente e Trânsito da Polícia Militar	Rua Joaquim Caldeira, 652	(33) 3421-5820
Base Militar - 25ª Companhia PM Independente / 8ª RPM	Avenida Milton Campos, 2974	(33) 3421-5820
65º Batalhão de Polícia Militar de Minas Gerais / 8ª RPM	Av. Ciro Nunes, 547	(33) 3421-5820

Fonte: Prefeitura Municipal de Guanhães, 2023

Transporte

Juntamente com o crescimento populacional de um município deve haver um crescimento e melhoramento nos serviços de transporte e acessibilidade para seus habitantes, fazendo com que a cidade cresça de maneira dinâmica e organizada. O município de Guanhães conta com um transporte predominantemente rodoviário, dando-lhes acessibilidades a outros municípios e Estados vizinhos. As principais rodovias que cortam o município de Guanhães são a BR-259 e a BR-120.

Lazer, turismo e cultura

A cidade de Guanhães apresenta diversas atividades de lazer e de turismo para moradores e turistas que abarcam celebrações, locais históricos, ambientes naturais e manifestações culturais. No que envolve atividades ao ar livre, a região de Guanhães tem o Patrimônio Natural Paisagístico, a Pedra da Gafurina, tombado em 2008 que oferece “belezas da cachoeira de mesmo nome, além de percorrer por trilhas ecológicas, num verdadeiro turismo de aventura” (MINAS GERAIS, s/d). Há, também, a Lagoa Grande,

ponto turístico eleito como uma das "7 Maravilhas de Guanhães", que comporta o corpo d'água, um Hotel-Fazenda e atividade pesqueira entre habitantes locais, e a Cachoeira Campestre Clube, local que oferece atividades aquáticas em nascentes naturais (Figura 47 Figura 48 eFigura 49). Além disso, há o Parque Estadual Serra da Candonga, o qual:

"abriga cerca de 20 nascentes que formam os córregos Barra Mansa, Barreira e Conquista. Além das belezas naturais, o Parque preserva uma fazenda histórica e bocas de minas, de onde era extraído o ouro no Período Colonial. O Parque abriga ainda a Pedra da Candonga ou do Urubu, um ponto de referência por estar próximo às antigas minas de ouro do Candonga." (MINAS GERAIS, s/d).

Figura 47 Pedra da Gafurina



Fonte: CERN 2023

Figura 48 Lagoa Grande



Fonte: CERN 2023

Figura 49 Cachoeira Campestre



Fonte: CERN 2023

Na sede municipal também é possível frequentar a Praça Néria Coelho Guimarães (Figura 50) e o Ginásio Poliesportivo Tenente José Rodrigues de Oliveira. Além disso, é possível visitar igrejas na cidade, como a Igreja de São Miguel e o Cristo Redentor da cidade (Figura 51).

Já no que tange eventos sazonais promovidos na cidade de Guanhães, há duas festividades que se destacam: a festa de aniversário da cidade, que ocorre no dia 25 de outubro; e a Festa de São Miguel, celebrada anualmente no dia 29 de setembro em homenagem ao santo padroeiro da cidade que conta:

“com uma vasta programação, que vai de fortes momentos de espiritualidade, por meio de celebração da novena em honra ao Arcanjo, culminando com procissão e Celebração Eucarística, com a presença de todo o clero da Diocese. Após as celebrações os fiéis e visitantes são atraídos para as barracas, pelo cheiro de vários quitutes como: Feijão Tropeiro com Torresmo, Caldos, Canjica, Pastel, Macarrão na Chapa e Bananinha Frita. Leilões e Cumbuca são um show à parte. A música fica por conta da apresentação de artistas locais e regionais.” (MINAS GERAIS, s/d).

Em muitos eventos que ocorrem em Guanhães, se faz presente a Marujada Zico de Olinda, expressão cultural composta por dança dramática acompanhada de música e canto. Essa manifestação remonta a instalação do povoado que originou a cidade mineira e a luta dos povos escravizados para se libertarem de diversas formas do sistema escravista, sendo uma delas o uso de suas culturas e expressões culturais.

Figura 50 Praça Néria Coelho Guimarães, Guanhães, Minas Gerais



Fonte: CERN, 2023

Figura 51 Cristo, Guanhães, Minas Gerais

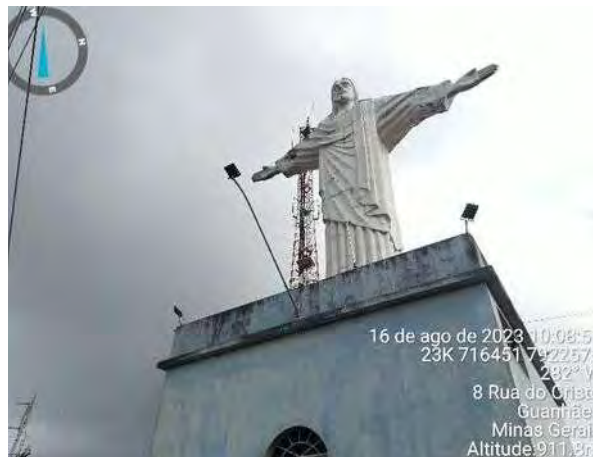

Fonte: CERN, 2023

Estrutura produtiva e de serviços

O Produto Interno Bruto (PIB) é uma variável criada para medir o crescimento econômico de um país, uma cidade ou estado. Seu cálculo envolve a soma do valor de todos os serviços e bens produzidos em um determinado tempo.

No período analisado (entre 2016 e 2020), o Produto Interno Bruto do Município de Guanhães cresceu a cada ano, com destaque para 2018 e 2019, em que quando comparado ao ano anterior, apresentaram crescimento percentual de 12 e 13%, respectivamente. Através da Figura 52 é possível notar os crescimentos consecutivos, quando comparamos o primeiro ano analisado, 2016, com o último ano do período (2020), o aumento percentual foi de 30%, quando passou de R\$608.868.610,00 para R\$794.060.580,00. O Quadro 11, apresenta os respectivos valores correspondentes a cada ano do período analisado.

Figura 52 Evolução do PIB, em mil reais (R\$) no município de Guanhães, Minas Gerais, entre 2016 e 2020

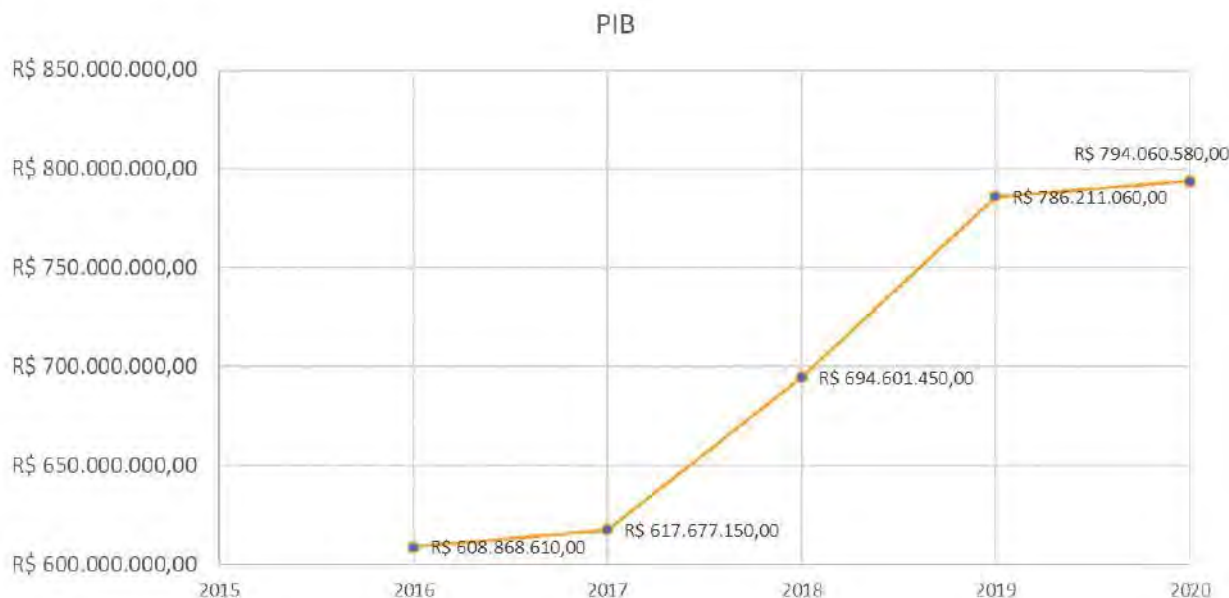

Fonte: IBGE, 2020

Quadro 11 Evolução do PIB, em mil reais (R\$) no município de Guanhães, Minas Gerais, entre 2016 e 2020

ANO	PIB DO MUNICÍPIO DE GUANHÃES
2016	R\$608.868.610,00
2017	R\$617.677.150,00
2018	R\$694.601.450,00
2019	R\$786.211.060,00
2020	R\$794.060.580,00

Fonte: IBGE Cidades, 2020

No período observado, o único setor do PIB que apresentou crescimento a cada ano foi o de Administração, o setor é responsável pela segunda maior categoria de PIB do município de Guanhães. A categoria com maiores valores registrados é a de Serviços, que em 2020, apresentou queda de aproximadamente 1 milhão de reais quando comparado ao ano anterior; o vale ressaltar que o setor registrou maior crescimento em 2018 e 2019.

A categoria com a terceira maior arrecadação é a da Indústria, que apesar do decréscimo de valor arrecadado em 2020, registrou crescimento em todos os anos anteriores. O setor de Agropecuária é o mais instável e com menor participação, registrando altos e baixos, o setor registrou aumento de 60% em 2020, quando comparado ao ano anterior (Figura 53 e Quadro 12).

Figura 53 Evolução do PIB por setor da economia, em mil Reais (R\$) em Guanhães, Minas Gerais, entre 2016 e 2020

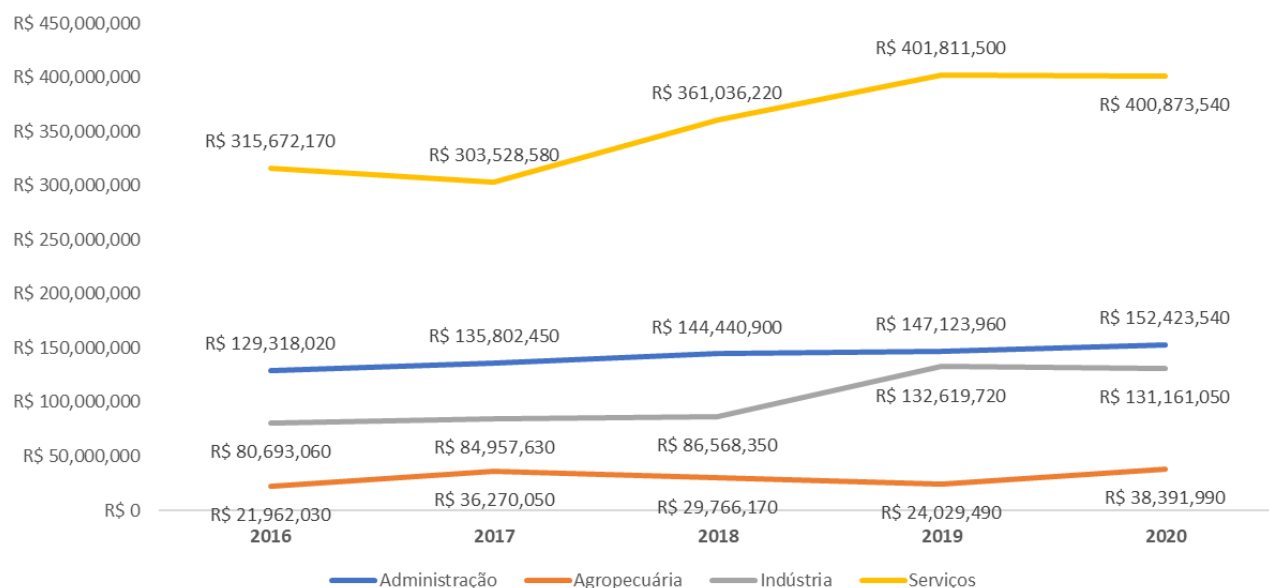

Fonte: IBGE, 2020

Quadro 12 Evolução do PIB por setor da economia, em mil Reais (R\$) em Guanhães, Minas Gerais, entre 2016 e 2020

Ano	Administração	Agropecuária	Indústria	Serviços
2016	R\$129.318.020,00	R\$21.962.030,00	R\$80.693.060,00	R\$315.672.170,00
2017	R\$135.802.450,00	R\$36.270.050,00	R\$84.957.630,00	R\$303.528.580,00
2018	R\$144.440.900,00	R\$29.766.170,00	R\$86.568.350,00	R\$361.036.220,00
2019	R\$147.123.960,00	R\$24.029.490,00	R\$132.619.720,00	R\$401.811.500,00
2020	R\$152.423.540,00	R\$38.391.990,00	R\$131.161.050,00	R\$400.873.540,00

Fonte: IBGE, 2020

As finanças públicas do município se referem ao balanço financeiro entre receitas e despesas. A receita pública corresponde ao montante da entrada financeira aos cofres públicos de caráter não devolutivo auferidas pelo poder público em qualquer esfera governamental para alocação e cobertura das despesas públicas. Tem-se como exemplo das receitas as cobranças de tributos, taxas e contribuições. A receita orçamentária é um tipo de receita pública que representa um conjunto dos recursos financeiros que entram para os cofres públicos provenientes de quaisquer fontes a fim de colaborar com as despesas orçamentárias. As despesas públicas, por sua vez, podem ser entendidas como a aplicação de certa quantia, ao reconhecimento de uma dívida por parte do governo, dentro de um orçamento autorizado pelo poder legislativo.

Em 2017, as finanças públicas em Guanhães apresentaram balanço positivo, uma vez que as despesas orçamentárias foram de R\$75.481.840,00; e a receita foi de R\$ 88.638.800,00; caracterizando saldo positivo de R\$13.156.960,00; como está ilustrado na Figura 54 .

Figura 54 Finanças Públicas municipais de Guanhães, Minas Gerais, em Reais

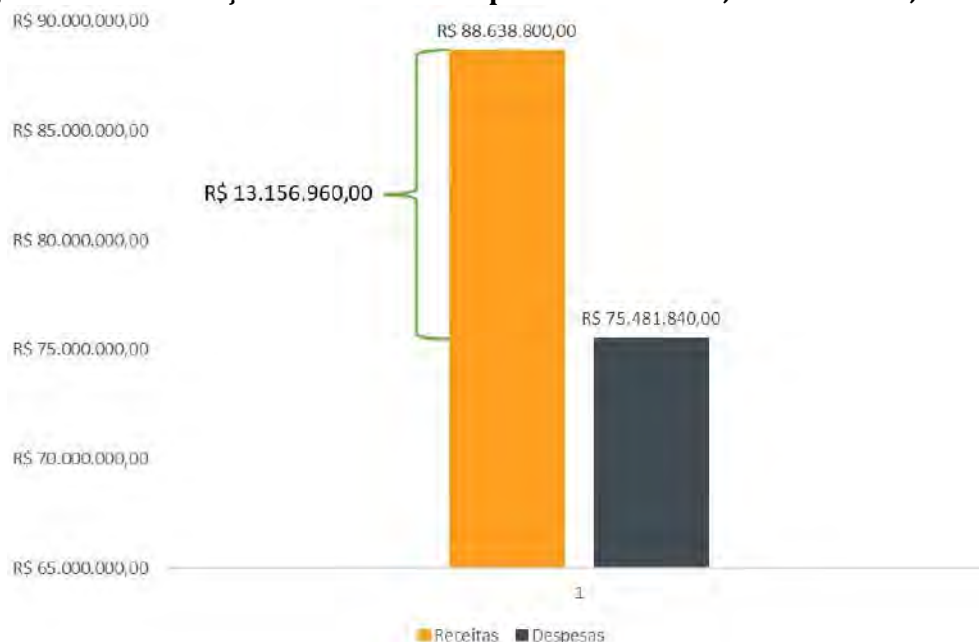

Fonte: IBGE, 2017

Estabelecida pela Constituição de 1988, a Compensação Financeira pela Exploração Mineral – CFEM é a contrapartida financeira paga pelas empresas mineradoras à União, aos Estados, Distrito Federal e Municípios pela utilização econômica dos recursos minerais em seus respectivos territórios, como esclarece a Associação dos Municípios Mineradores de Minas Gerais e do Brasil – AMIG, em seu website.

No município de Guanhães, toda a arrecadação do CFEM é advinda da exploração de minério de ferro; nos últimos 5 anos. Foi registrado grande aumento de arrecadação em 2019, porém, após esse ano, os valores arrecadados são cada vez menores, como mostra a Figura 55 .

Figura 55 Arrecadação de CFEM no município de Guanhães, Minas Gerais

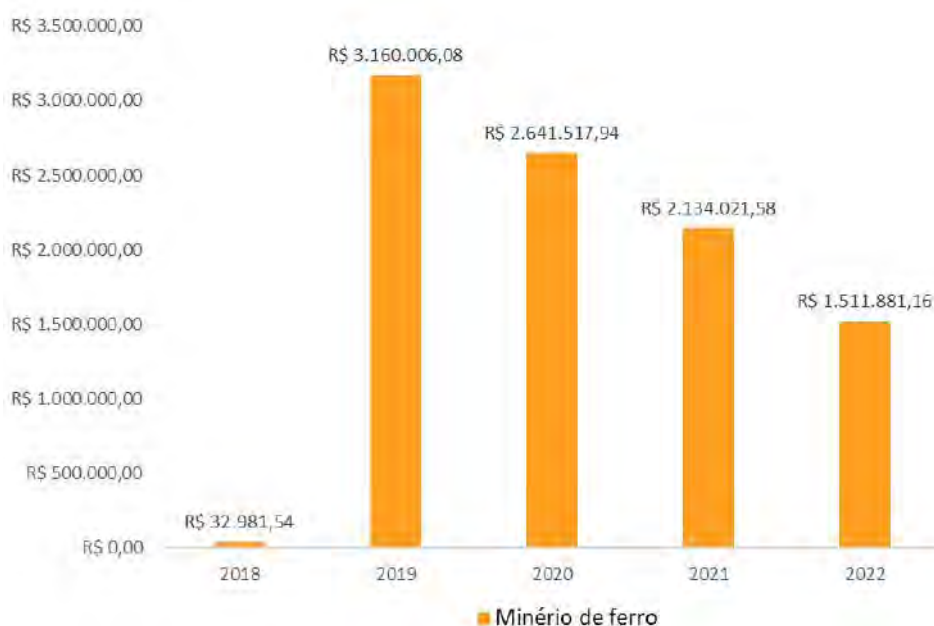

Fonte: Agência Nacional de Mineração, 2022

De acordo com a dinâmica de geração de impostos municipais, a frota mecanizada se apresenta como importante gerador de renda por meio do IPVA, conforme consta nos dados do IBGE 2022, com predomínio de automóveis, que correspondiam a 44% dos 21.185 veículos presentes para o levantamento realizado. Segue-se ao automóvel, a motocicleta com participação de 35% do total, a caminhonete com uma participação de 10% e o caminhão, relativo a 3%; motoneta, camioneta e reboque com percentual de 2% cada; além das categorias ônibus e utilitários, tiveram percentual de 1% cada; como ilustrado na Figura 56

Figura 56 Distribuição percentual da frota mecanizada no município de Guanhães, Minas Gerais

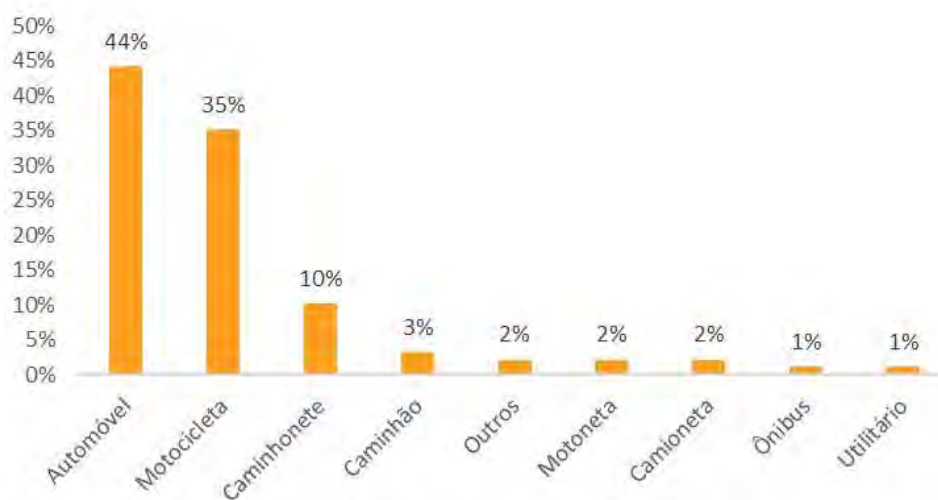

Fonte: IBGE, 2022

Em relação ao setor agropecuário, dos 79.675 hectares apontados pelo Censo Agropecuário, disponibilizado pelo IBGE, 43,85% são relativos a pastagens plantadas, 22,71% às matas ou florestas naturais destinadas à preservação permanente ou reserva legal; 12,05% correspondiam a matas ou florestas naturais, 8,95% às florestas plantadas e 7,86% eram de pastagens naturais. As outras categorias de uso agrícola eram menos representadas, como mostra a Figura 57

Figura 57 Distribuição percentual dos usos agrícolas no município de Guanhães, Minas Gerais, em 2017



Fonte: IBGE, 2017

Observa-se na Figura 58, que o número de estabelecimentos que faziam uso de agrotóxicos era representado por apenas 6%, ou seja, a menor parte deles.

Figura 58 Distribuição percentual do uso de agrotóxicos nos estabelecimentos agrícolas no município de Guanhães, Minas Gerais, em 2017

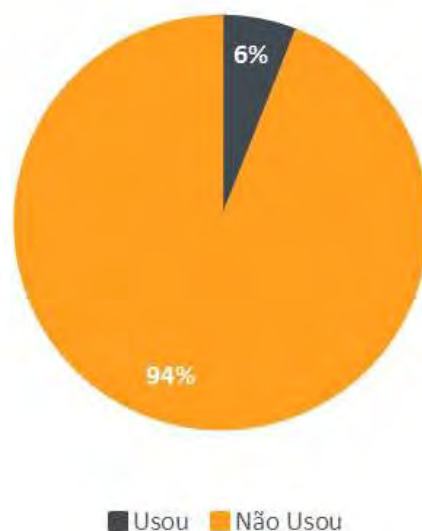

Fonte: IBGE, 2017

De acordo com o Censo Agropecuário, de um total de 968 propriedades, aquelas que recebem auxílio técnico para melhoria de seus produtos somam apenas 19%, enquanto os outros 81% não usufruíram desse tipo de serviço (Figura 59).

Figura 59 Distribuição percentual de recebimento de assistência técnica nos estabelecimentos agrícolas no município de Guanhães, Minas Gerais

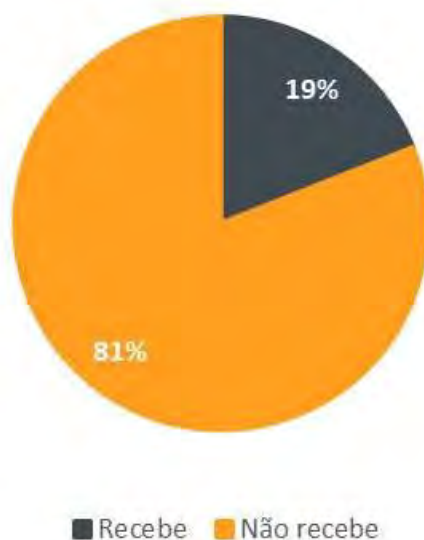

Fonte: IBGE, 2017

A produção pecuária apresentou predomínio de bovinos, que corresponderam a 29,82% dos estabelecimentos do município de Guanhães, seguido dos galináceos, com percentual de 27,38%; equinos com participação de 17,69%, suínos com 12,36% e as demais categorias tiveram participação menor que 10%, como pode ser observado na Figura 60 .

Figura 60 Distribuição percentual da produção pecuária no município de Guanhães, Minas Gerais

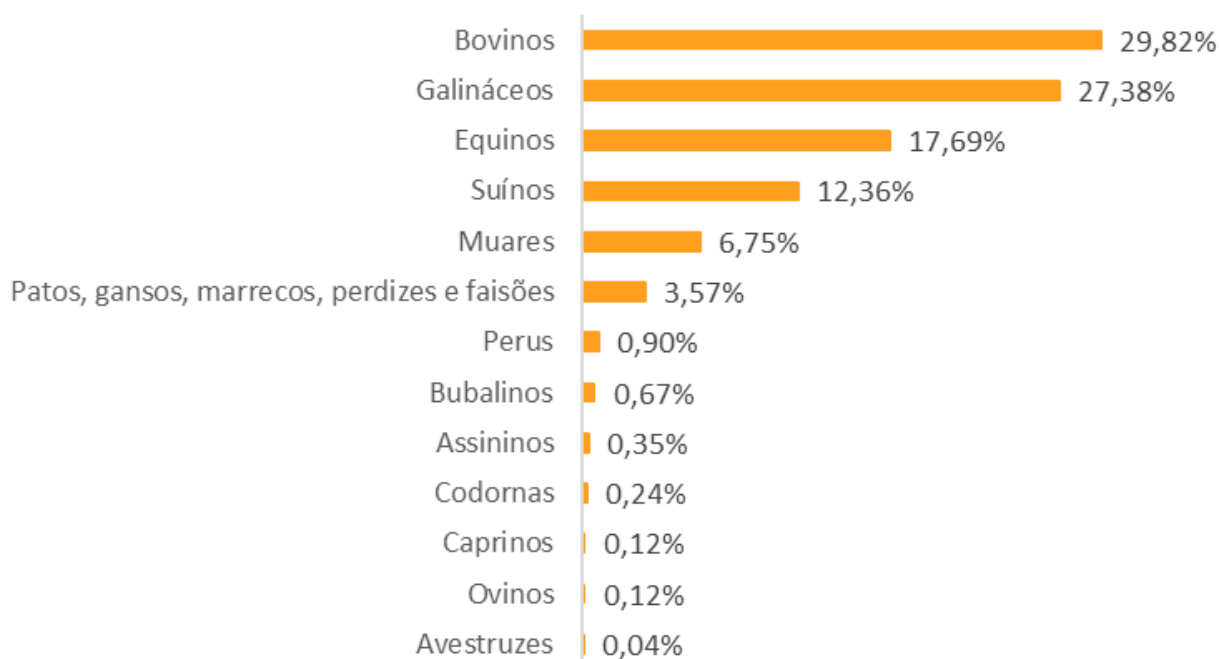

Fonte: IBGE, 2017

Organização política e social

O município de Guanhães possuiu em sua estrutura legislativa a Lei Orgânica, sendo Lei nº 01 de 14 de dezembro de 2018. O texto aborda temáticas variadas, quanto ao meio ambiente, o Artigo 21º, por exemplo, define que é competência comum do Município, da União e do Estado, no inciso especificando “VI – proteger o meio ambiente e combater a poluição em qualquer de suas formas”. Quanto ao Artigo 112º fica claro que os Poderes Públicos Municipais deverão assegurar às entidades sociais em apoiar as iniciativas que visem a manutenção e preservação do meio ambiente.

Quanto às atividades minerárias a serem implantadas e os possíveis impactos ao meio ambiente. No Título III “Do Município”, no Capítulo I “Da Organização”, Seção II, o Artigo 21º informa:

*“Art. 21.: É competência comum do Município, da União e do Estado:
 XI – registrar, acompanhar e fiscalizar as concessões de direitos de pesquisas e exploração de recursos hídricos e minerais em seu território”*

Organizações Políticas

A Prefeitura Municipal de Guanhães (Figura 61) está localizada na Praça Néria Coelho Guimarães, número 100, Centro, sob direção da prefeita Dóris Campos Coelho. Sua estrutura organizacional é dividida nas 12 secretarias que se apresentam no Quadro 13.

Quadro 13 Estrutura da Administração Pública do Município de Guanhães, Minas Gerais

SECRETARIA	RESPONSÁVEL	TELEFONE
Secretaria Municipal de Administração e RH	Waléria Berenice Felipe Costa Coelho	(33) 3421-1501 Ramal: 233
Secretaria Municipal de Meio Ambiente e Agricultura	Adriel Gomes Repolho Cabral	(33) 3421-1779
Secretaria Municipal de Assistência Social	Helma Silveira Maia	(33) 3421-3108 Ramal: 232
Secretaria Municipal de Cultura e Turismo	Flávio Roberto dos Reis	(33) 3421-2482
Secretaria Municipal de Educação	Elvira Angela Ferreira Duque	(33) 3421-1068
Secretaria Municipal de Esporte e Lazer	Flávio Augusto Machado	(33) 3421-1539
Secretaria Municipal de Fazenda e Planejamento	Edésio Duarte Quintão Júnior	(33) 3421-1501 Ramal: 209
Secretaria Municipal Infraestrutura Urbana	Genésio Rodrigues Andrade	(33) 3421-1501 Ramal: 205
Secretaria Municipal de Saúde	Rejane Ferreira	(33) 3421-2847 (33) 3421-3397 Ramal: 30
Secretaria Municipal de Transporte	Aldevan Silva Ferreira	(33) 3421-1812
Secretaria Municipal de Apoio aos Distritos e Comunidades	Beneir Alves de Oliveira	(33) 3421-1501 Ramal - 263
Secretaria de Governo	Sandra de Fátima Ribeiro	(33) 3421-1501 Ramal: 236

Fonte: Prefeitura Municipal de Guanhães, 2023

Figura 61 Prefeitura de Guanhães, Guanhães, Minas Gerais



Fonte: CERN, 2023

Figura 62 Câmara Municipal de Guanhães, Guanhães, Minas Gerais



Fonte: CERN, 2023

A Câmara Municipal de Guanhães (Figura 62) está localizada na Rua Odilon Behrens, nº 193, Centro. É composta por 13 vereadores, apresentados no Quadro 14.

Quadro 14 Vereadores da Câmara Municipal de Guanhães, Minas Gerais

VEREADOR (A)	PARTIDO
André Luiz da Silva	PT – Partido dos Trabalhadores
Bárbara de Pinho Carvalho	PODE - Podemos
Claudiney Ferreira dos Santos	PRTB - Partido Renovador Trabalhista Brasileiro
Alcides Robson da Rocha	PSD - Partido Social Democrático
Evandro Lott Moreira	REPUBLICANOS
Alessandro Matias	PSDB - Partido da Social-Democracia Brasileira
Adileila Rosa de Fátima	UNIÃO BRASIL
Lucimar Ferreira Pinto	PDT - Partido da Social-Democracia Brasileira
Maria Anídia de Paula	REPUBLICANOS
Mauro da Conceição Neves	REPUBLICANOS
Nilson Cesar do Nascimento Almeida	SD – Solidariedade
Osmar Gomes Fidelis	AV - Avante
Rodrigo Pires Bretas	PODE - Podemos

Fonte: Câmara Municipal de Guanhães, 2023

Organizações Sociais

Associações são organizações resultantes da reunião legal entre duas ou mais pessoas, com ou sem personalidade jurídica, para a realização de um objetivo comum. A mobilização de um grupo de pessoas da comunidade para alcançar determinados objetivos facilita e traz melhores resultados se for realizada em parceria com uma entidade associativa. O associativismo viabiliza maior participação e cria espaços de diálogo entre a sociedade organizada e o poder público.

Organizações associativas são fundamentais para o desenvolvimento de um município, e é importante apoiar e valorizar as instituições já existentes e estimular a criação de novas. Priorizando o atendimento

coletivo, ele pode auxiliar a sociedade a se articular. De acordo com o site Soletudo⁴, são apresentados no Quadro 15 as associações existentes no município de Guanhães.

Quadro 15 Associações e organizações do município de Guanhães, Minas Gerais, 2023

ASSOCIAÇÕES	ENDEREÇO	CONTATO
Ambas	Avenida Ciro Nunes, 908 - Amazonas - CEP 39740-000 - Guanhães/MG	3334211024
Pets De Rua	Rua Principal Rua Benjamim Constant, 13-A - Centro - CEP 39740-000 - Guanhães/MG	(33) 3421-1501 (33) 3421-4388
Associação Dos Produtores Rurais De Guanhães-MG	Avenida Gov. Milton Campos, SN - Centro - CEP 39740-000 - Guanhães/MG	(33) 3421-2093
Banda De Música Santa Cecilia	Praça Conego Cesário, 39 - Centro - CEP 39740-000 - Guanhães/MG	(33) 3421-1452 (33) 3421-2755
Rede Via Real	Avenida Gov Milton Campos, 4221 - Sala 2 - Centro - CEP 39740-000 - Guanhães/MG	(33) 3421-3733 (33) 8828-3976 (33) 3421-3733
Instituto Casa Da Provisão De Guanhães	Rua Belo Horizonte, 204 - Alto Do Cruzeiro - CEP 39740-000 - Guanhães/MG	(31) 3383-8890
Fundo Para A Infância E Adolescência - Fia	Praça Neria Coelho Guimaraes, 36 - Centro - CEP 39740-000 - Guanhães/MG	(33) 3421-2956 (33) 3421-1501 (33) 3421-2956
Ascofap	Rua Astramiro Santana, 512 - Distrito De Farias - CEP 39740-000 - Guanhães/MG	3336209024
Asgrofag	Rua Pio Ferreira, 584 - Almas - CEP 39740-000 - Guanhães/MG	(33) 3421-2866
Associação Casa De Apoio Jesus De Nazaré Da Rcc Da Cidade De Guanhães -MG (Acajena)	Rua Capitão Bernardo, 174 - Centro - CEP 39740-000 - Guanhães/MG	(33) 3421-0365 (33) 3421-2251
Ascorcc	Distrito Capela São Jose Da Comunidade Dos Chaves, S/N - Zona Rural - CEP 39740-000 - Guanhães/MG	(33) 8721-0899
Ascamarg	Avenida Uruguai, 180 - Aod Pereira - CEP 39740-000 - Guanhães/MG	(33) 3421-2093
Gor	Avenida Governador Milton Campos, 2664 - Centro - CEP 39740-000 - Guanhães/MG	(33) 3421-2093
Associação De Pais E Mestres	Rua Gabriel Lott, 336 - Centro - CEP 39740-000 - Guanhães/MG	(03) 3421-1640
Projeto Betel: Casa De Recuperação	Rua Sylvia Pereira Caldeira Rodrigues, 635 - Nova Unao - CEP 39740-000 - Guanhães/MG	(33) 3421-2093

⁴ Soletudo. Disponível em < <https://www.solutudo.com.br/mg/guanh%C3%A3es> > . Acesso em 10/08/2023

Associação Esportiva Do Bairro Alvorada E Adjacências	Rua Heitor Nunes Coelho, 102 - Alvorada - CEP 39740-000 - Guanhães/MG	(33) 3421-4590 (33) 3421-2755
Associação Da Terceira Idade Direito De Viver	Avenida Gov Milton Campos, 1378 - Centro - CEP 39740-000 - Guanhães/MG	(33) 3421-2755
Associação Comunitária Rural Dos Maías	Fazenda Comunidade Rural Dos Maías, SN - Zona Rural - CEP 39740-000 - Guanhães/MG	(33) 3421-2093
Lar São Vicente De Paulo	Rua Pio Ferreira, 120, Centro Guanhães/MG - CEP 39740-000	(33) 3421-3662
Anadeoma-Jena	Avenida Governador Milton Campos, 2123 - Centro - CEP 39740-000 - Guanhães/MG	(33) 3421-1381
Associação Dos Produtores Rurais De Abastecimento Municipal De Guanhães /Mg Apram	Avenida Alberto Caldeira, 35 - Centro - CEP 39740-000 - Guanhães/MG	-
Associação Dos Moradores Do Bairro Nova União	Rua Hermes Claudionor Nunes, SN - Nova União - CEP 39740-000 - Guanhães/MG	-
Associação Dos Moradores Das Ruas Gabriel Lott, Bruno Glo-Ria E Suas Adjacências	Rua Bruno Gloria, 407 - Pito - CEP 39740-000 - Guanhães/MG	-
Associação Dos Moradores Do Bairro Aod Pereira	Avenida Minas Gerais, S/N - Centro - CEP 39740-000 - Guanhães/MG	-
Associação Dos Moradores Do Bairro Amazonas Amba	Avenida Ciro Nunes, 334 - Amazonas - CEP 39740-000 - Guanhães/MG	-
Associação Cultural Vida Nossa	Rua Paraguai, 115 - Nações - CEP 39740-000 - Guanhães/MG	-
Sociedade Cultural Villa Lobos De Guanhães	Praça Jk, 205 - Centro - CEP 39740-000 - Guanhães/MG	-
Cons. De Segurança Comunitária De Guanhães-Mg.	Rua Barão Do Rio Branco, 30 - Centro - CEP 39740-000 - Guanhães/MG	-
Adaal	Rua 03, 60 - Santa Tereza - CEP 39740-000 - Guanhães/MG	-
Associação Reg. Dos Feirantes E Art.Da Feira Livre De Artes E Prod. Agropecuários	Praça Jk, 100 - Fundos - Centro - CEP 39740-000 - Guanhães/MG	-
Associação Dos Moradores Da Sub-Bacia Hidrográfica Dos Córregos Dos Pintos, Gunga, Ponte Alta, Barra	Córrego Do Gunga, SN - Zona Rural - CEP 39740-000 - Guanhães/MG	-
Ambn	Rua Argentina, 152 - Das Nacoes - CEP 39740-000 - Guanhães/MG	-
Câmara De Dirigentes Lojistas De Guanhães - Cdl	Avenida Governador Milton Campos, 2882 - Sala 01 - Centro - CEP 39740-000 - Guanhães/MG	-

Acqds	Rua Silvio Catao, 52 - Milo - CEP 39740-000 - Guanhães/MG	-
Augusta E Respeitável Loja Maçônica Sol Nascente 144	Rua Afonso Goncalves, 230 - Centro - CEP 39740-000 - Guanhães/MG	-
Ambave	Rua C, 264 - Vilage Estiva - CEP 39740-000 - Guanhães/MG	-
Associação Dos Moradores Do Bairro Prefeito João Miranda	Rodovia Maia, 212 - Pref. Joao Miranda - CEP 39740-000 - Guanhães/MG	-
Ambasa	Rua Álvaro Candido Souza, 5 - N Sra Aparecida - CEP 39740-000 - Guanhães/MG	-
Associação De Bairros Alto Do Rosario E Suas Expansões	Rua Benjamin Constant, 104 - Alto Do Rosario - CEP 39740-000 - Guanhães/MG	-
Associação Dos Moradores Do Bairro Do Cruzeiro	Rua Três Pontas, 125 - Do Cruzeiro - CEP 39740-000 - Guanhães/MG	-
A M A	Travessa Augusto Alves, 63 - Alvorada - CEP 39740-000 - Guanhães/MG	-
Associação Pais E Mestres	Escola Municipal Dr. Luiz De Brito, S/N - Zona Rural - Zona Rural - CEP 39740-000 - Guanhães/MG	-
Augusta E Respeitável Loja Maçônica Pioneiros Do Nordeste	Rua Capitão Bernardo, 203 - Centro - CEP 39740-000 - Guanhães/MG	-
A.M.B.J.	Rua Sete, 243 - Jardins - CEP 39740-000 - Guanhães/MG	-

Fonte: Soletudo, 2023

Comunidades Tradicionais e Assentamentos

De acordo com os registros da Relação das Comunidades Negras Quilombolas em Minas Gerais, do Centro de Documentação Eloy Ferreira da Silva e Fundação Palmares, há uma comunidade quilombola no município de Guanhães denominada como Barreiras/Valadão certificada, porém sem titularidade da terra junto ao INCRA. E, também, conforme investigado junto a prefeitura, há uma comunidade indígena na região, conhecida pelo nome de Aldeia Mirueira, porém não é reconhecida ou certificada em nenhuma entidade oficial. No que tange os assentamentos não foi identificado nenhum registro junto ao INCRA para esse município.

Comunidade Barreiras/Valadão

A Comunidade Remanescente Quilombola Barrerias/Valadão foi registrada na Fundação Palmares em fevereiro de 2021, com o apoio da Secretaria de Cultura do município (Figura 63 a Figura 66).

Foi informado por uma moradora da Comunidade Valadão⁵ que a comunidade quilombola registrada possui a mesma origem do dissolvido Quilombo Witú, que existia na região. A palavra “Witú” era um sobrenome africano que passou de geração em geração por aqueles que foram escravizados em uma grande fazenda da região de Guanhões. Desta fazenda ainda permanece o cemitério onde essas pessoas escravizadas foram enterradas, além das plantas medicinais que eram usadas pelas mulheres. Em 2016, a comunidade começou a requerer seus direitos como Remanescentes Quilombolas.

Com um quantitativo de 167 adultos, há uma necessidade dos moradores de deslocamento para conseguirem melhores condições de estudo e oportunidades de trabalho. A comunidade tem como festas tradicionais a Festa do Boi no Sábado de Aleluia, que conta com um boneco cheio de balas; a Festa de Nossa Senhora de Santana, com cavalgadas, rodeios e a presença das rezadeiras que vão de casa em casa e a festa de São João, onde a meia noite, todos os convidados retiram os sapatos e passam descalços na fogueira, sem queimar o pé, todas são heranças de seus antepassados. O mapa de localização das comunidades é apresentado na Figura 69

Figura 63 Escola da Comunidade Valadão/Barreiras, Guanhões



Fonte: CERN, 2023

Figura 64 Igreja na Comunidade Valadão/Barreiras, Guanhões



Fonte: CERN, 2023

Figura 65 Cultivo familiar na Comunidade Valadão/Barreiras, Guanhões



Fonte: CERN, 2023

Figura 66 Residência, Comunidade Barreiras/Barreiras, Guanhões



Fonte: CERN, 2023

⁵ Contato feito por meio telefônico.

Comunidade da Aldeia Mirueira

Durante a pesquisa de campo, realizada pelos profissionais da empresa CERN, foi identificada a Aldeia Mirueira (Figura 69), localizada no Parque Estadual Serra da Condonga. Essa comunidade não é intitulada/certificada junto a FUNAI. A comunidade é da etnia Pataxó e foi indicada através de informações obtidas por meio de contato com a comunidade. A decorrência da diáspora, característica dos grupos indígenas, indica que estes chegaram na região a cerca de 10 anos e escolheram a área da antiga Fazenda da Condonga para fixarem (Figura 67 e Figura 68). No começo eram cerca de 37 famílias, mas atualmente contam com 5 famílias. Consta na comunidade uma escola com educação indígena, além de uma festa anual em julho, chamada “Festa Cultural Indígena Pataxó” que recebe convidados de todo o município.

Figura 67 Fazenda Candonga, Guanhões



Fonte: CERN, 2023

Figura 68 Fazenda Candonga, Guanhões



Fonte: CERN, 2023

Não consta no território municipal de Guanhões assentamentos, conforme indicado em pesquisa junto ao site do INCRA.

Figura 69 Comunidades Tradicionais no município de Guanhões

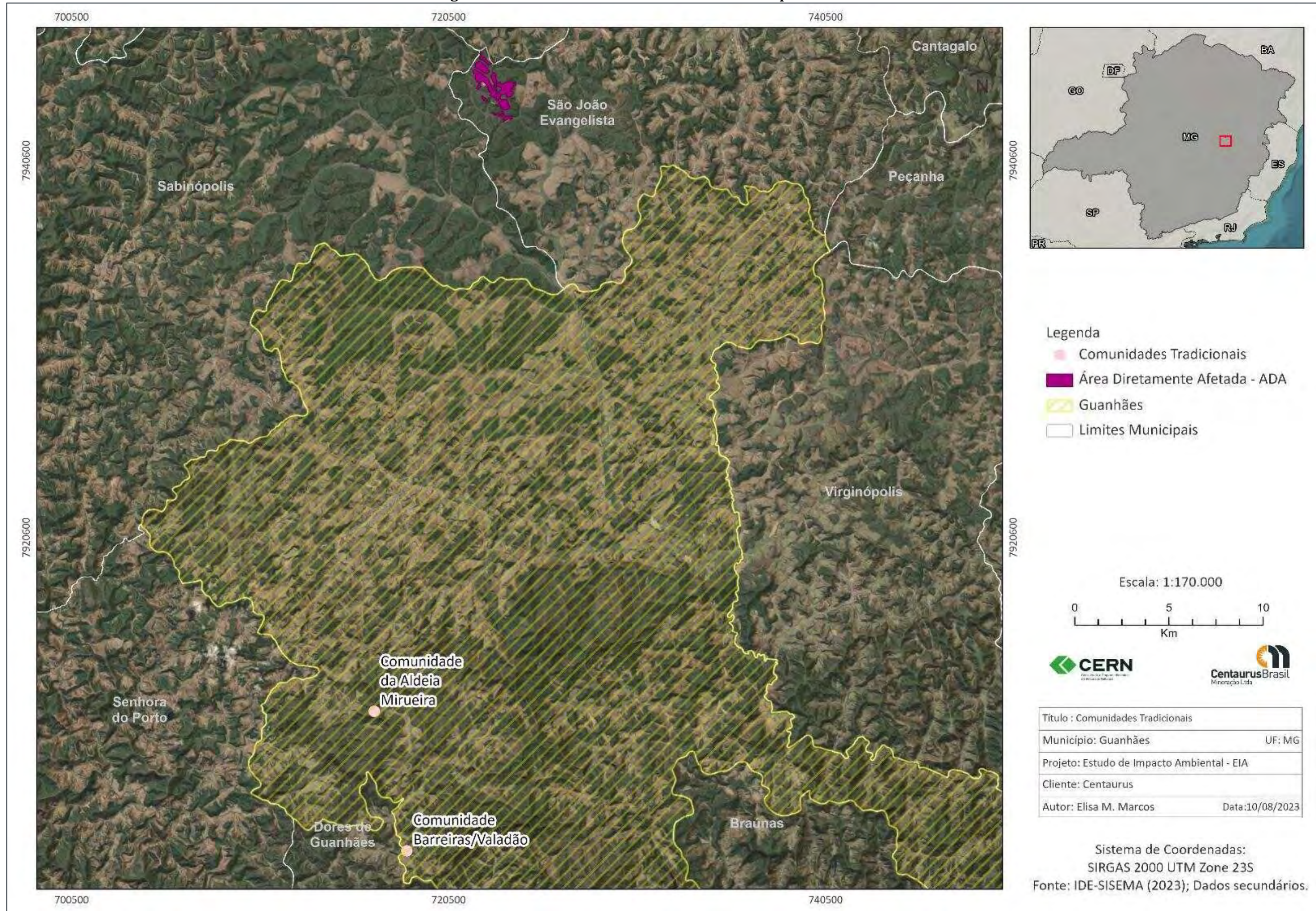

- São João Evangelista - MG

O município de São João Evangelista está situado na região Centro-Nordeste de Minas Gerais, na mesorregião do Vale do Rio Doce, distante a aproximadamente 280 quilômetros da capital do estado e tem como municípios limítrofes São José do Jacuri, Coluna, Paulistas, Sabinópolis, Guanhães, Peçanha, Cantagalo e São Pedro do Suaçuí. A área da unidade territorial é de 478,183 km². A Figura 70 mostra a localização do município.

Figura 70 Mapa de localização das áreas de estudos do empreendimento

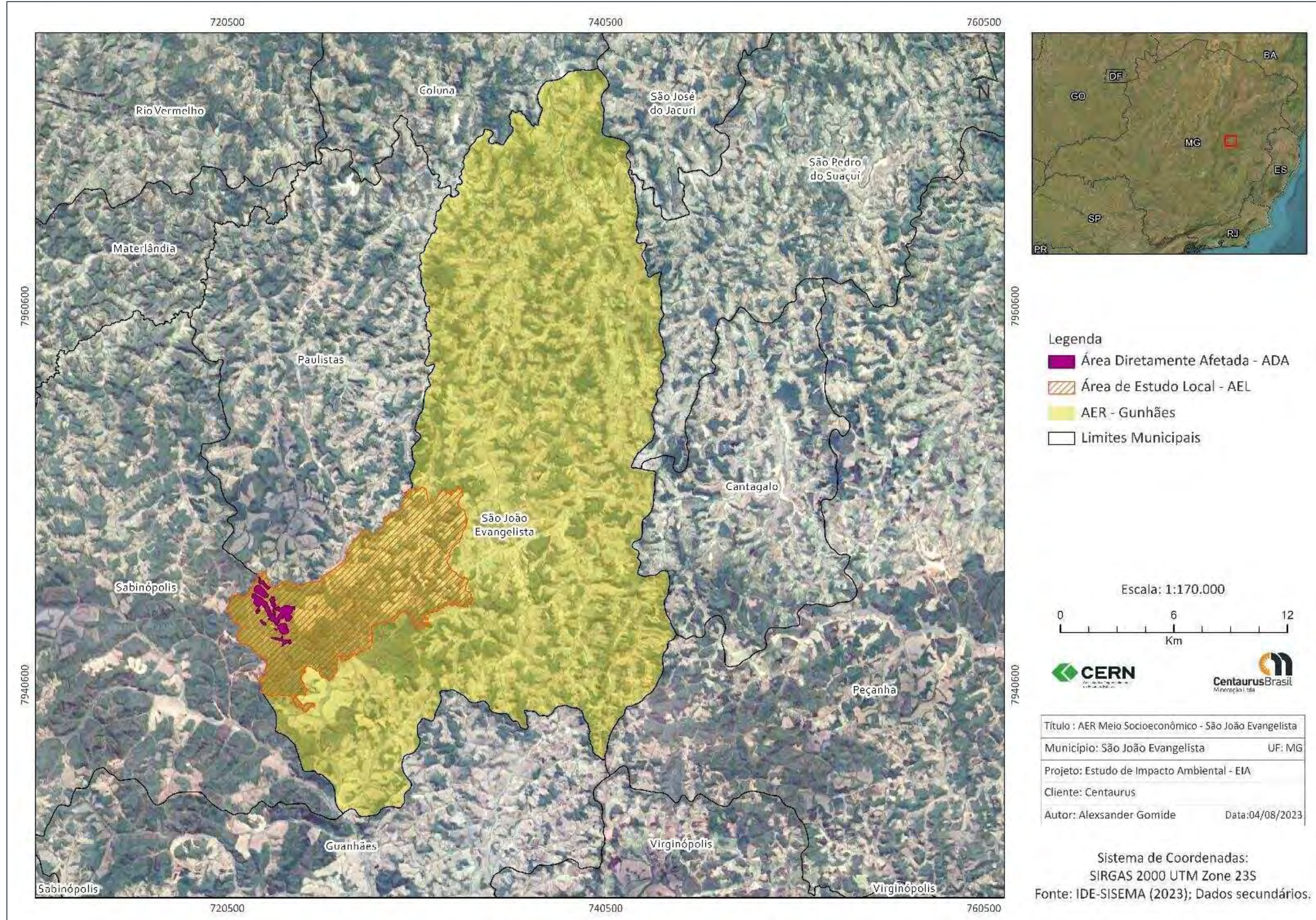

Aspectos Históricos

Conforme menciona a prefeitura⁶ de São João Evangelista, município está situado na região Centro-Nordeste do estado às margens do Ribeirão São Nicolau, numa pequena aldeia abandonada pelos índios Monoxós, às margens do Ribeirão São Nicolau, num local onde é hoje o distrito de Nelson de Sena. Ali, no início do Século XIX, fixou residência o Alferes Machado e sua família, primeiros civilizados se estabelecerem na região.

Na mesma época, vários portugueses que habitavam regiões auríferas, já em decadência, atraídos pela qualidade das terras e movidos pelo espírito desbravador, afluíram para a região e se fixaram em pontos diversos da chamada Mata do Peçanha.

Neste mesmo período, entre 1820 e 1830, o capitão português Idelfonso (Ildefonso) da Rocha Freitas construiu a Fazenda São João, em homenagem ao Santo de devoção de sua esposa. Essa fazenda foi o berço da cidade de São João Evangelista, já que, posteriormente, em 1874, os herdeiros do capitão Idelfonso, já constituíam uma família numerosa, entre filhos, irmãos e cunhados, sendo estas pessoas os primeiros moradores do arraial São João Novo.

Em 1880 o povoado foi elevado à categoria de Freguesia com denominação de São João do Suaçuí, mudada dois anos depois para São João Evangelista, nome que conservou quando se tornou Vila pela lei nº 556, de 30-08-1911 e município em 12-06-1912. Seu primeiro prefeito foi o Coronel Antônio Borges de Amaral, presidente da Câmara e Agente Executivo, de 1912 a 1918.

O município guarda a tradição local o nome de alguns dos primeiros moradores: Antônio Pedro Gonçalves, Valeriano Coelho da Rocha, Manoel Coelho da Rocha, João Gualberto Gonçalves, José Pedro Gonçalves, Sebastião da Costa Rocha, Zeferino Monteiro de Carvalho, Cornélio José Pimenta, Arthur Borges do Amaral, Santos José Ribeiro, Raimundo e Clarimundo José Alves, Vicente e Honório Luiz da Rocha, além de outros, que se constituíram troncos de famílias até hoje radicadas, em sua maioria, no município.

Dinâmica Populacional

O desempenho da população em um determinado espaço indica o seu crescimento ou retração. Ele mostra a variação na quantidade de indivíduos de uma população e contribui para a criação de medidas a serem implantadas por políticas públicas. Neste sentido, a dinâmica demográfica possui um papel fundamental na determinação do crescimento econômico de um país, região ou município.

O comportamento da população residente em São João Evangelista ao longo das décadas demonstra crescimento contínuo da população de acordo com os dados do IBGE Cidades⁷ (2022). Durante os anos observados, o crescimento populacional do município foi bem discreto, apesar de ser contínuo, exceto

⁶ Disponível em:< <https://sje.mg.gov.br/cidade>>. Acesso em: 23/03/2022.

⁷ Disponível em:<<https://cidades.ibge.gov.br/brasil/mg/sao-joao-evangelista/panorama>>. Acesso em: 21/03/2023.

nos anos de 2010 para 2022, quando a população que era de 15.553 pessoas passou para 15.315, apresentando uma redução de 1,53%.

Figura 71 Evolução da população residente no município de São João Evangelista, Minas Gerais, em habitantes, em 1991, 2000, 2010 e 2022

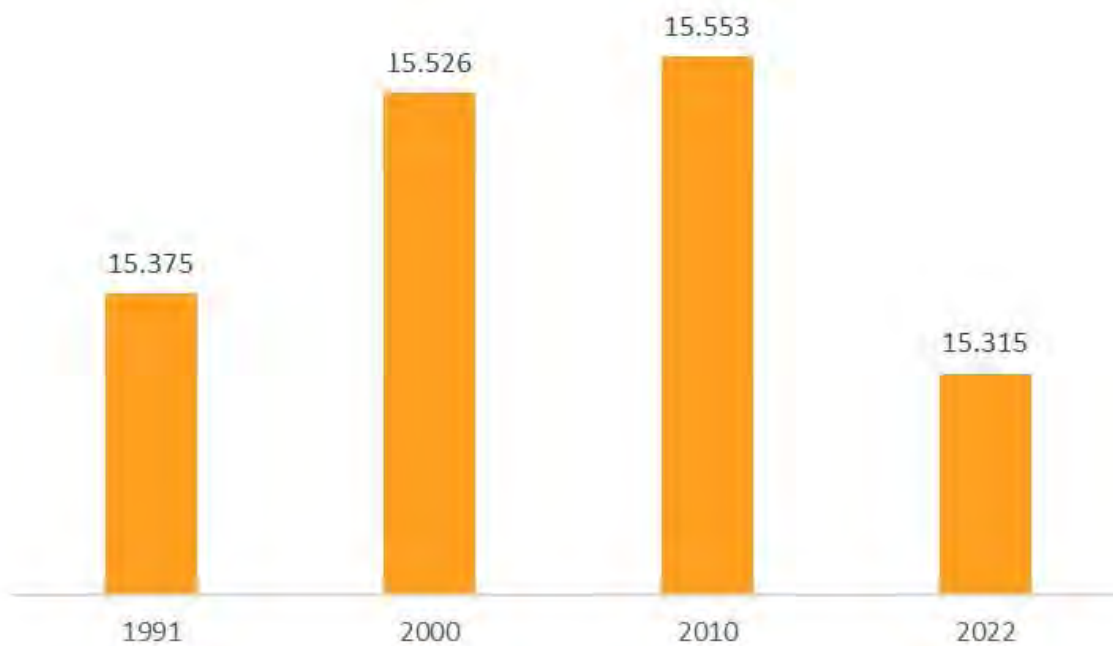

Fonte: IBGE, 2022

A densidade demográfica, também conhecida como população relativa, pode ser compreendida como a proporção entre o número de habitantes e a extensão territorial de um dado local. Ela apresenta, portanto, a concentração de pessoas em uma determinada extensão territorial. A densidade demográfica é observada para orientar os governantes a planejar melhor o espaço no qual as pessoas vivem e possuem atividades significativas para o cotidiano.

A evolução da densidade demográfica no município de São João Evangelista reflete seu comportamento demográfico. Em 1991, a densidade demográfica era de 32,15 habitantes por quilômetro quadrado, ao passo que em 2000 esse indicador passa para 32,47 hab/km²; em 2010 correspondeu a 32,53 hab/km² e em 2022 foi para 32,03 hab/km².

Se comparada a densidade do estado, Minas Gerais e São João Evangelista possuíam densidades demográficas relativamente próximas, uma vez que a densidade demográfica do estado era de 35,02 hab/km² e do município era de 32,03 hab/km², em 2022. Já em 1991, 2000 e 2010, Minas Gerais possuía uma densidade demográfica de 26,8 hab/km², 30,5 hab/km² e 33,4 hab/km² respectivamente, enquanto o município de São João apresentou densidade de 32,15 hab/km² em 1991, 32,47 hab/km² em 2000 e 32,53 hab/km² em 2010.

Figura 72 Evolução da densidade demográfica no município de São João Evangelista, Minas Gerais, em habitantes por quilômetro quadrado, em 1991, 2000, 2010 e 2022

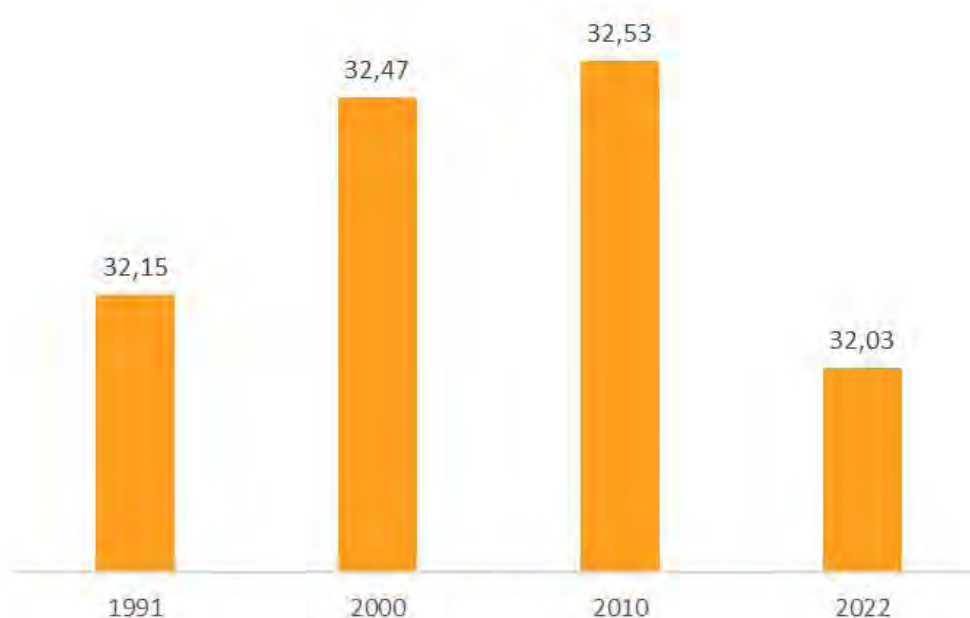

Fonte: IBGE, 2022

São João Evangelista é um município com características urbanas e esta característica vem se tornando mais predominante ao longo do tempo, com aumento da população urbana e redução da população rural. Em 1991, havia certo equilíbrio entre a população urbana e rural na região, com leve domínio da população urbana, que era representada por 51% do total. Em 2000, essa diferença começou a ficar mais discrepante, quando a população urbana avançou para 60% e conseqüentemente a população rural caiu para 40%. No ano de 2010, a tendência de crescimento se manteve e a população urbana representava 65% do total.

O grau de urbanização de uma cidade é um indicador que representa a porcentagem de população urbana em relação ao total da população, em conformidade com a distribuição percentual da população urbana e rural indicada na Figura 73 através da linha da taxa urbana.

Figura 73 Evolução percentual da situação da população residente no município de São João Evangelista, Minas Gerais, em 1991, 2000 e 2010

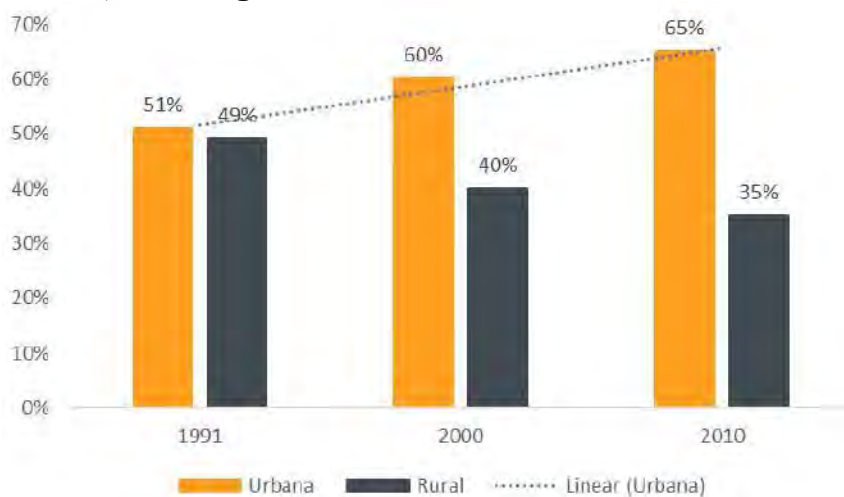

Fonte: IBGE, 2010

Quanto à evolução da população residente por gênero, São João Evangelista apresentava, em 1991, predomínio do gênero feminino, que correspondia 63% da população total; nos anos subsequentes analisados, a diferença foi menos significativa, evidenciando mais equilíbrio de gênero, tanto em 2000 quanto em 2010 o gênero feminino foi predominante, mas com percentual próximo ao do gênero masculino, com 51% e 49%, respectivamente (Figura 74).

Figura 74 Evolução da população residente por sexo no município de São João Evangelista, Minas Gerais, em 1991, 2000 e 2010

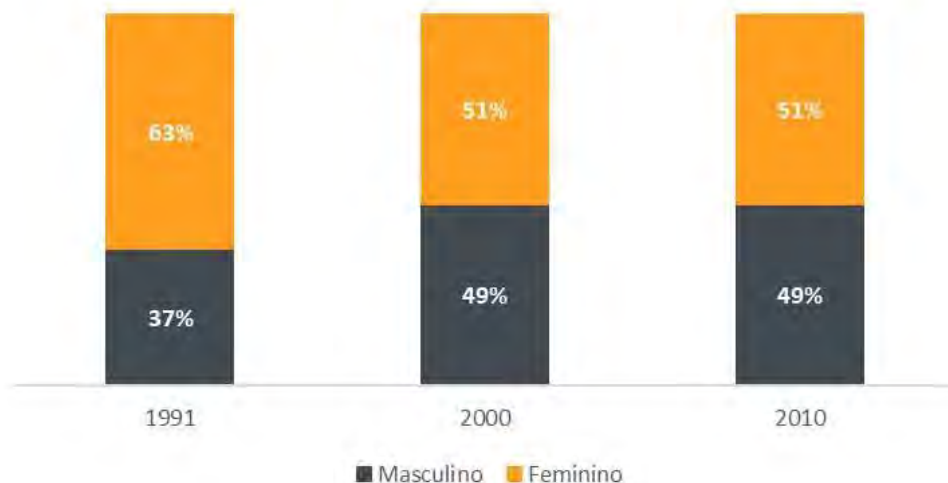

Fonte: IBGE, 2010

De acordo com Bento *et al* (2022) o uso de pirâmides etárias com divisões de idade possui relevância para o planejamento e análise da população dentro do território, para compreender o comportamento populacional, e também visando a importância econômica da área estudada. Ainda de acordo com os autores:

“A análise dos grupos de idade é importante por causa das implicações que a predominância de uma ou outra faixa etária pode significar, em termos de vantagens ou preocupações para o planejamento econômico de um país, estado ou município.” (BENTO *et al*, 2022).

Nota-se na Figura 75 que em 1991 o município de São João Evangelista apresentava indícios de uma pirâmide jovem, que é quando há alta taxa de natalidade, que reflete na base larga. O topo da pirâmide é estreito, portanto, podemos concluir que não havia alta expectativa de vida.

Em 2000, podemos observar que há uma nova tendência na pirâmide, onde a base já não é a mais larga, apresentando indícios de uma pirâmide adulta, que ocorre com a redução da taxa de natalidade e o alargamento do corpo da pirâmide.

Em 2010, apesar do predomínio da faixa de idade adolescente, a tendência da pirâmide do ano de 2000 se manteve e consolidou-se como uma pirâmide adulta, onde o corpo da pirâmide é mais largo, conseqüentemente por conta da população economicamente ativa.

Figura 75 Evolução da população residente por faixa etária no município de São João Evangelista, Minas Gerais, em 1991, 2000 e 2010

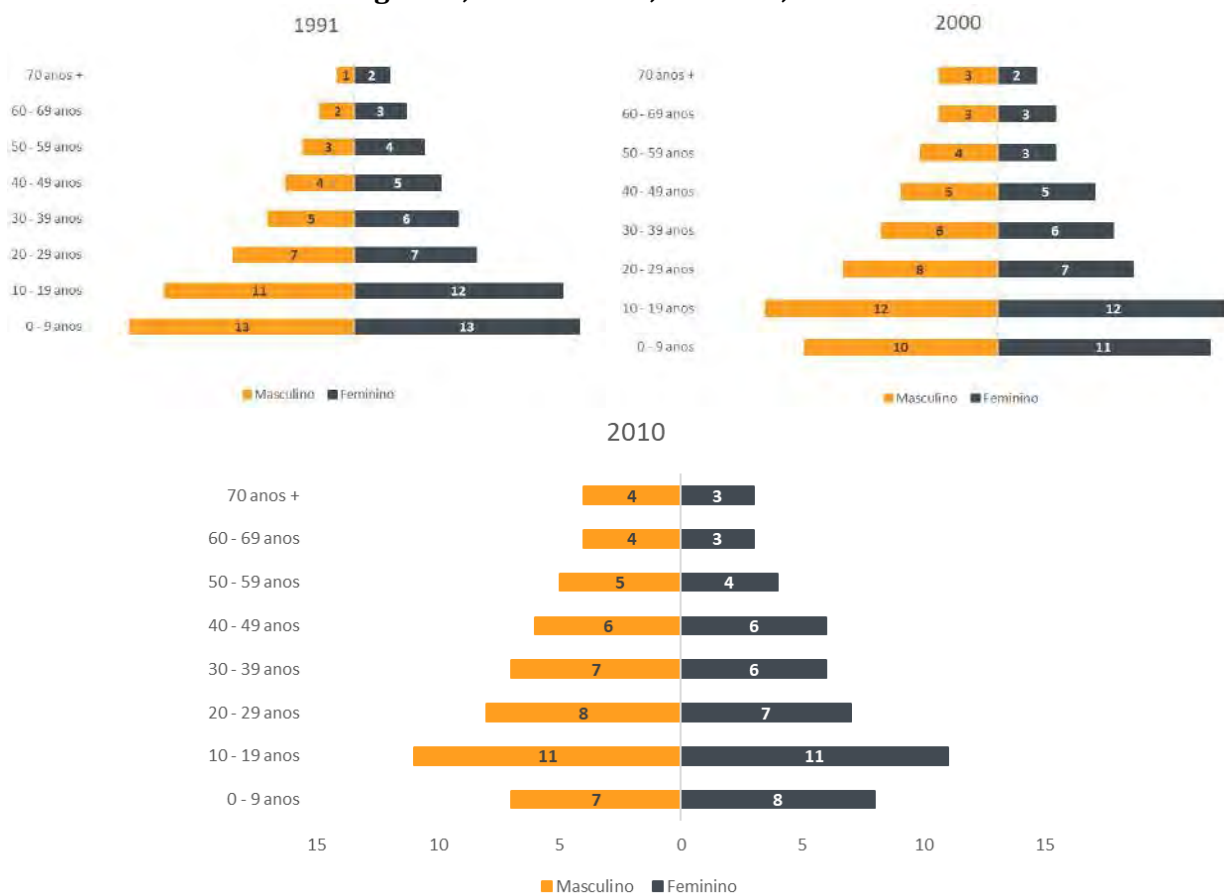

Fonte: IBGE, 2010

Em relação ao desemprego entre a população acima dos 16 anos, identificou-se pico em 2000, quando a taxa foi de 10,59%, aumento de 349% quando comparado ao ano de estudo anterior (1991), já no ano de estudo subsequente, houve queda para 6,77% da população, redução percentual de 36%.

Figura 76 Taxa de desemprego entre a população acima dos 16 anos em São João Evangelista, Minas Gerais

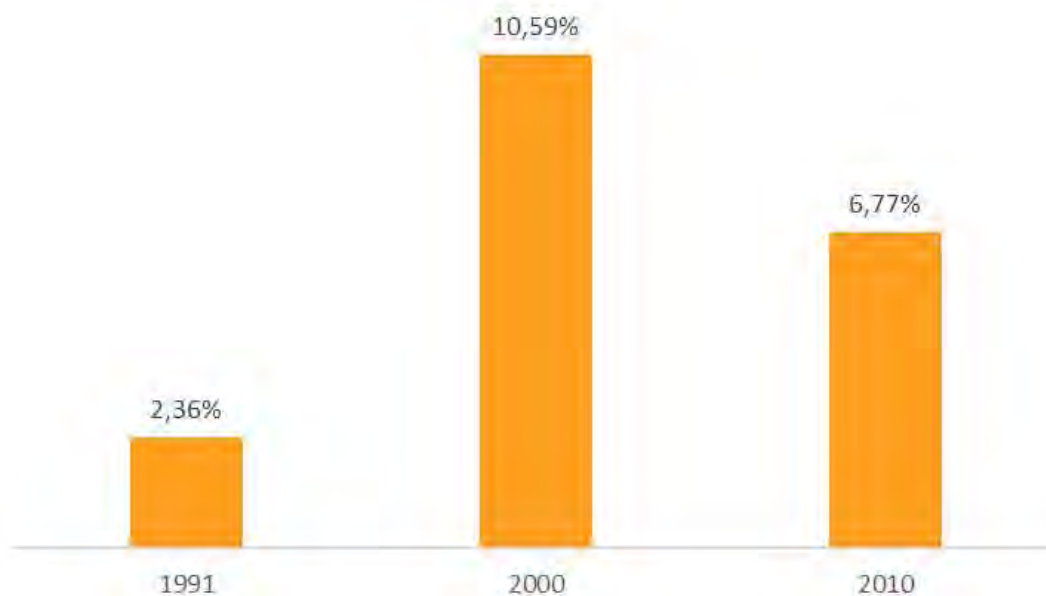

Fonte: DATASUS, 2010

Uso e Ocupação do Solo

O município de São João Evangelista não dispunha de Plano Diretor até o presente momento de estudo, março de 2023. O Plano Diretor é uma lei municipal que organiza o crescimento e o funcionamento da cidade. O zoneamento de uso do solo constitui um dos principais instrumentos do planejamento urbanístico municipal, devendo abranger toda a comunidade visando o atendimento do bem-estar social. Consiste na divisão do território municipal em áreas, tendo em vista a regulamentação do uso da propriedade do solo e do direito de construir.

A despeito do zoneamento previsto no plano diretor, a plataforma MapBiomas sugere uso do território vinculado a ocupação humana a norte e atividade minerária ao sul, no entanto é necessário considerar a presença de formação florestal, pastagem e mosaico de usos, como as maiores ocorrências especializadas no município, porém outros usos são encontrados, evidenciando atividades que se debruçam nas descrições econômicas do município, como será observado adiante. O uso e ocupação do solo do município pode ser visto na Figura 77 .

Figura 77 Tipos de uso do solo em São João Evangelista, Minas Gerais

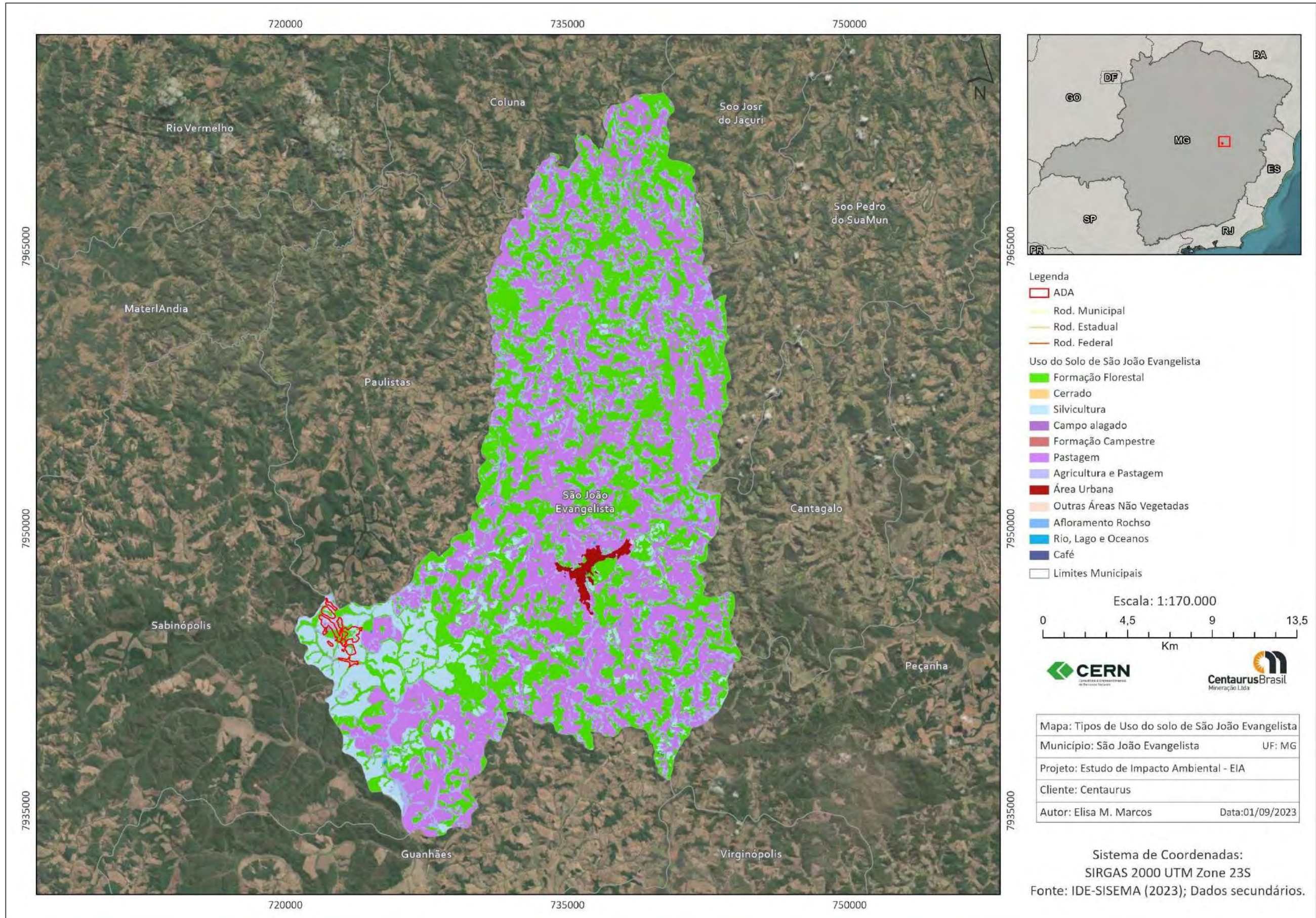

Uso da Água

Segundo a Agência Nacional de Águas (ANA), em 2017, a mineração era a categoria com maior demanda hídrica no município, com vazão de retirada de 0,22 m³/s; consumo de 0,06 m³/s e vazão de retorno de 0,17 m³/s. As outras duas categorias de demanda são humano urbano e agricultura irrigada, os dados de tais categorias podem ser observados através do Quadro 16.

Quadro 16 Uso consuntivos no município de São João Evangelista, Minas Gerais

TIPO DE USO	VAZÃO (m ³ /s)
Humano Urbano - Retirada	0,07
Humano Urbano - Consumo	0,01
Humano Urbano - Retorno	0,05
Mineração - Retirada	0,22
Mineração - Consumo	0,06
Mineração - Retorno	0,17
Agricultura Irrigada - Retirada	0,01
Agricultura Irrigada - Consumo	0,01
Demanda total – Retirada	0,31
Demanda total – Consumo	0,08
Demanda Total – Retorno	0,23

Fonte: Agência Nacional de Águas, 2017

No município de São João Evangelista, a captação de água é realizada pelo Sistema Isolado São João Evangelista, a água que vai para o município é captada no córrego São Nicolau, passa por uma Estação Elevatória antes de seguir para a ETA convencional sob a responsabilidade da COPASA, como mostra a Figura 78 . Hoje a demanda urbana é de 27L/s.

Figura 78 Sistema de Captação de Água – São João Evangelista, Minas Gerais



Fonte: Agência Nacional de Águas, 2023

Segundo a plataforma IDE-SISEMA, foi possível identificar no município aqui analisado, um elevado quantitativo de cadastros (495 registros), sendo 274 de outorgas e 221 de uso de insignificantes.

Verifica-se que os pontos se distribuem em sua maioria na área rural do município, sobretudo na porção sudeste e centro sul. A despeito disso nota-se uma elevada concentração de registros na mancha urbana e próximo a BR-120 a sul, por se configurarem como os espaços de maior adensamento populacional.

A Figura 79 traz a distribuição dos pontos de outorga e cadastro de uso insignificante presentes no município de São João Evangelista.

Figura 79 Cadastro de uso da água no município de São João Evangelista, Minas Gerais

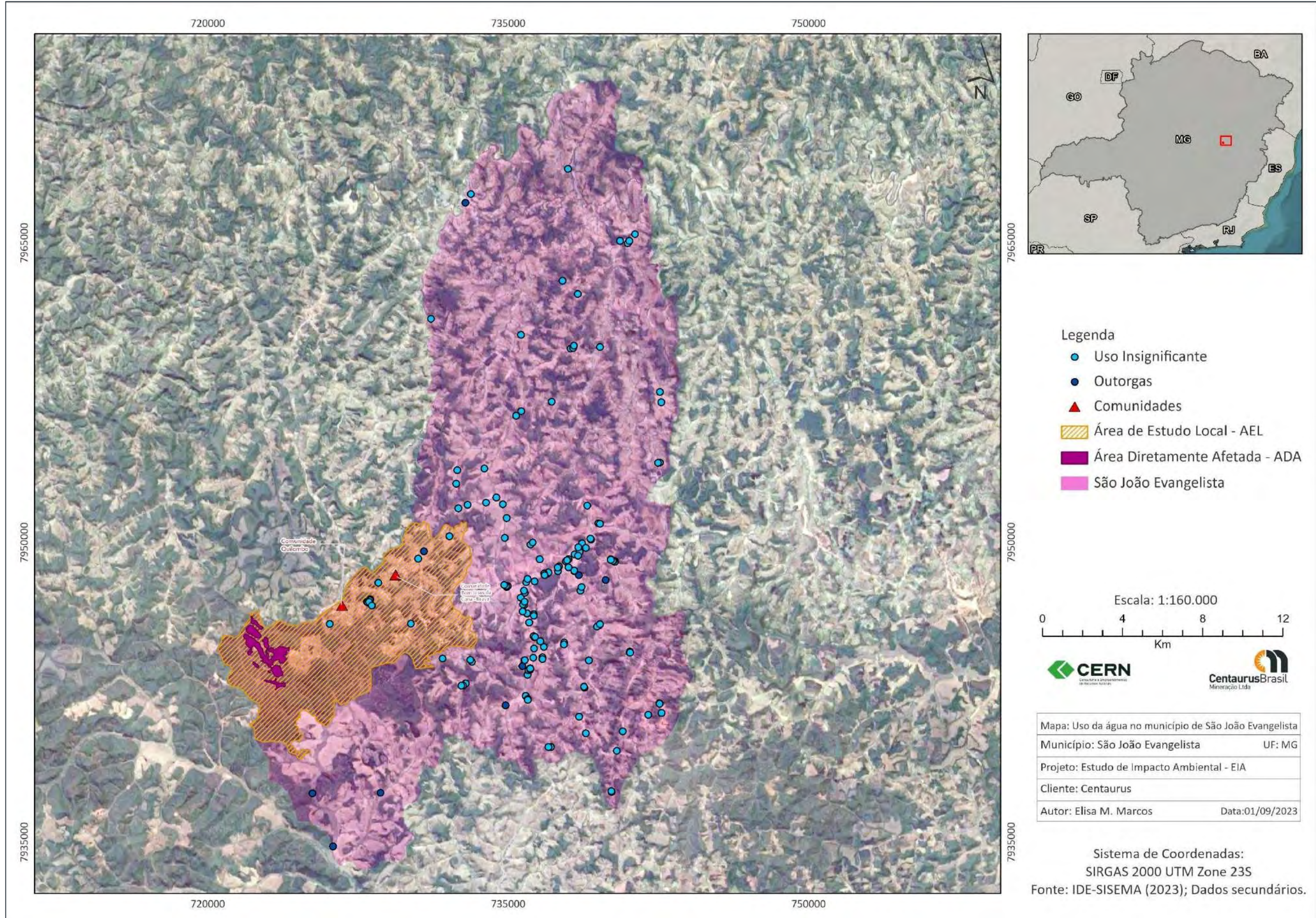

Sistema viário e infraestrutura local

As principais vias de acesso ao município são a BR-120 e a MG-117 (Figura 80). Vale ressaltar que, conforme informado anteriormente, o município de São João Evangelista não dispõe de Plano Diretor.

O Terminal Rodoviário está localizado na Rua Coronel João Gualberto Gonçalves, número 25, oferecendo viagens intermunicipais e interestaduais, de acordo com a disponibilidade das companhias.

Figura 80 Estrutura Viária de São João Evangelista, Minas Gerais

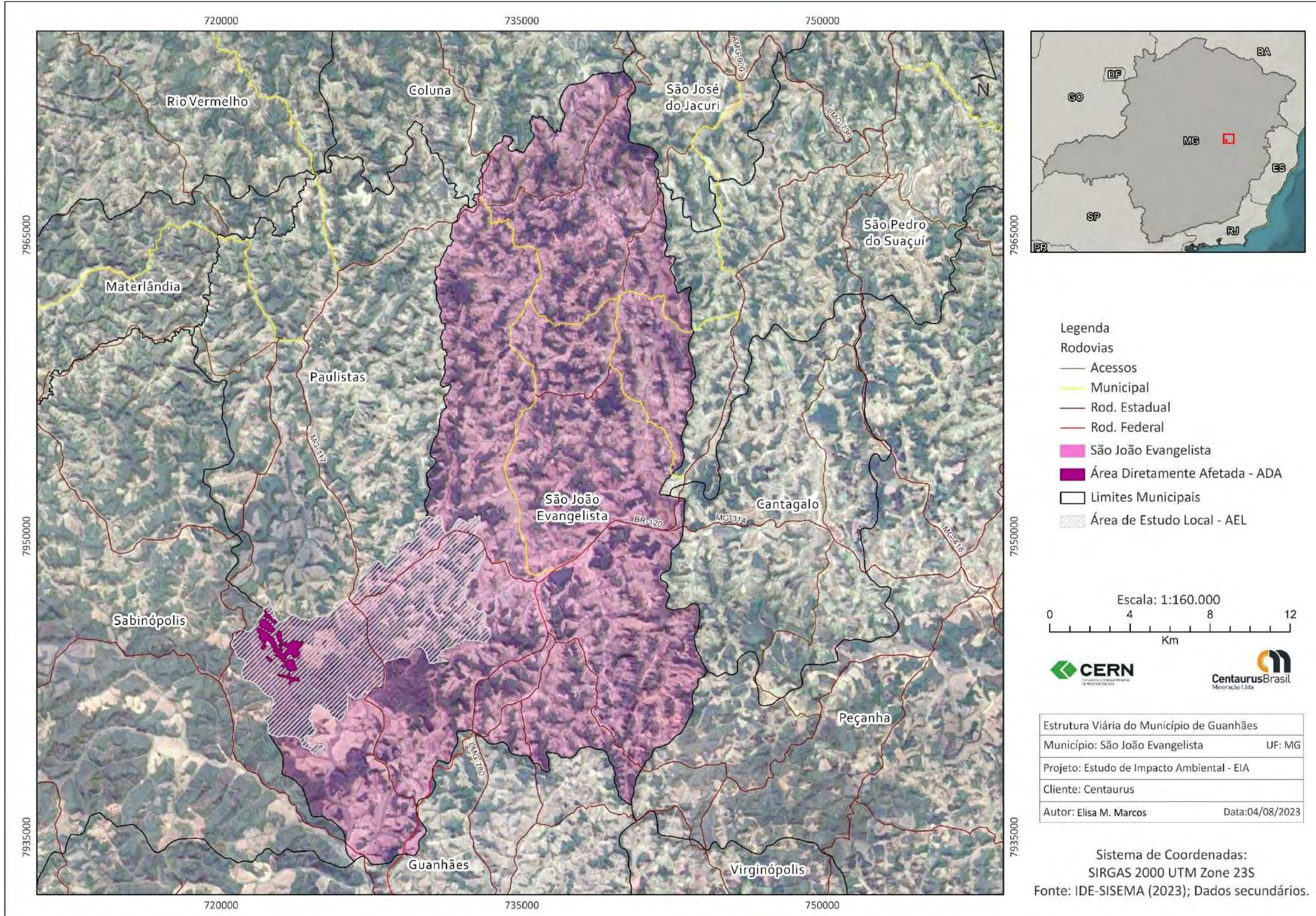

Patrimônio Natural e Cultural

Patrimônio pode ser definido como o conjunto de bens, sejam eles materiais e/ou imateriais, que são reconhecidos pela sua importância histórica e cultural de uma região ou comunidade, com valor único e de representação para um grupo.

O Patrimônio Cultural e Natural foram alvos de definição na Convenção para a Proteção do Patrimônio Mundial, Cultural e Natural, elaborada pela Unesco, em que se definiu que o **Patrimônio Cultural** é composto por monumentos, conjuntos de construções e sítios arqueológicos de importância para a memória, identidade e riqueza das culturas; enquanto o **Patrimônio Natural** é formado por monumentos naturais de formações físicas, biológicas, geológicas e fisiográficas, além de sítios naturais. Em 2003, a Unesco a partir de outra Convenção integra aos bens culturais os patrimônios imateriais - intangíveis.

No Brasil, a definição do Patrimônio acompanhou essa definição, com suas normativas e legislações específicas. O Decreto Lei nº 25, de 1937 estabelece como patrimônio “[...] o conjunto de bens móveis e imóveis existentes no País e cuja conservação seja de interesse público, quer por sua vinculação a fatos memoráveis da história do Brasil, quer por seu excepcional valor arqueológico ou etnográfico, bibliográfico ou artístico” [...]. Na Constituição de 1988, no Artigo 216, há a conceituação de Patrimônio Cultural como sendo os bens “[...] de natureza material e imaterial, tomados individualmente ou em conjunto, portadores de referência à identidade, à ação, à memória dos diferentes grupos formadores da sociedade brasileira” [...].

A ampliação do conceito de patrimônio. promovido com o passar do tempo, abrange como bens “*as formas de expressão; os modos de criar, fazer e viver; as criações científicas, artísticas e tecnológicas; as obras, objetos, documentos, edificações e demais espaços destinados às manifestações artístico-culturais; os conjuntos urbanos e sítios de valor histórico, paisagístico, artístico, arqueológico, paleontológico, ecológico e científico*” (IPHAN, s/d). Sendo estes bens materiais e imateriais.

O IPHAN - Instituto de Patrimônio Histórico e Artístico Nacional é o órgão responsável pelo cumprimento da gestão do Patrimônio Brasileiro, de valor nacional, assim como dos bens reconhecidos pela Unesco como Patrimônio da Humanidade, inseridos no território brasileiro.

Em Minas Gerais, o IEPHA - Instituto Estadual de Patrimônio Histórico e Artístico de Minas Gerais é responsável pelos bens de valores materiais e imateriais de Minas Gerais, a partir de pesquisas, proteção e promoção dos bens culturais, em parceria com órgãos municipais e federal. O IEPHA/MG atua a partir de diversos Programas e Ações, com a escuta junto aos coletivos e comunidades locais, como no acompanhamento e realização de obras de e restauração de bens culturais, implementação de ações de cooperação municipal, por meio do ICMS Patrimônio Cultural, e produção de inventários, dossiês de registro e tombamento, além das ações de salvaguarda do patrimônio de Minas Gerais.

Por meio do ICMS Patrimônio Cultural, as Prefeituras Municipais apresentam uma lista com os bens culturais protegidos por tombamento, registro e inventário, denominado IPAC – Inventário do Patrimônio Cultural. Através desta listagem o IEPHA/MG delimita as Áreas de Influência de Impacto ao Patrimônio Cultural, onde encontram-se bens que possuem uma relevância sociocultural para a região,

devendo ser protegido, levando em consideração o relevo, regulamentações locais e outros fatores, como a instalação de possíveis empreendimentos e seu impacto ao bem. A disponibilização destas Áreas ocorre de forma digital, disponibilizado no sítio do IEPHA-MG.

Dessa maneira, é apresentado a Figura 81 com as Áreas de Influência do Patrimônio Cultural Estadual, em que os raios de influência estão representados com os perímetros amarelos e o empreendimento está representado de vermelho.

Figura 81 Áreas de influência do patrimônio cultural no município de São João Evangelista



Na Figura 81 observa-se que a ADA do empreendimento não se encontram inseridas nos raios de influência do IEPHA/MG, devido ao modo de distribuição dos bens culturais no território de São João Evangelista.

A nível municipal, os bens culturais locais registrados, tombados e inventariados são geridos pela Secretaria Municipal de Meio Ambiente, Cultura, Esporte, Lazer e Turismo contando com o Conselho Municipal do Patrimônio Cultural de São João Evangelista. Esta municipalidade produz o IPAC – Inventário de Proteção do Acervo Cultural, com o registro e documentação de todos os bens culturais do município, e envia ao Programa de ICMS Cultural do IEPHA/MG. A equipe técnica teve acesso a listagem apresentada até o ano de 2021 / Exercício 2023.

Patrimônio Material

O município de São João Evangelista possui três bens culturais tombados em nível municipal, sendo eles: a Capela de São Sebastião (Figura 82), Ostensório em madeira e Conjunto da Antiga Usina Hidrelétrica (Figura 83), todos localizados no Distrito de Nelson de Sena. Ressalta-se que o município não possuiu bens culturais tombados em nível federal e estadual.

Quanto aos bens culturais inventariados no município, contabilizam 143 distribuídos no território.

Quadro 17 Bens Culturais Materiais Inventariados na Área de Estudo Regional (AER)

Nº	BEM CULTURAL	LOCALIZAÇÃO	ANO DO INVENTÁRIO
Área I – Distrito Sede			
Estruturas Arquitetônicas e Urbanísticas (BI)			
1	Igreja Nossa Senhora do Rosário	Praça Nossa Senhora do Rosário	2002
2	Igreja São João Evangelista	Praça da Matriz	2002
3	E.E. Monsenhor Pinheiro	Praça Coronel Pimenta	2002
4	Fórum Municipal Antônio Borges Coelho	Rua Benedito Valadares, 77	2002
5	Conjunto da Praça 15 de agosto	Praça 15 de agosto	2002
6	Escola Agrotécnica Federal de São João Evangelista	Av. 1º de Junho	2002
7	Casa Eclética	Rua Mata Machado, 06	2002
8	Edificações	Praça Zeferino de Carvalho, 166	2002
9	Edificação	Praça Zeferino de Carvalho, 232	2002
10	Casarão Colonial	Praça Zeferino de Carvalho, 220 e 226	2002
11	Residência	Rua Dr. Nelson de Senha, 135	2003

Nº	BEM CULTURAL	LOCALIZAÇÃO	ANO DO INVENTÁRIO
12	Residência	Rua Dr. Nelson de Senha, 149	2003
13	Residência	Rua Dr. Nelson de Senha, 304	2003
14	Residência	Rua Dr. Nelson de Senha, 331	2003
15	Residência	Rua Dr. Nelson de Senha, 363	2003
16	Residência	Rua Dr. Nelson de Senha, 405	2003
17	Residência	Rua Dr. Nelson de Senha, 65	2003
18	Igreja Congregação Cristã do Brasil	Rua Benedito Valadares, 383	2003
19	Residência	Rua Benedito Valadares, 272	2003
20	Hotel Braga	Rua Benedito Valadares, 202	2003
21	Prefeitura Municipal	Rua Benedito Valadares, 40	2003
22	Biblioteca Pública Municipal	Praça Coronel Cornélio Pimenta	2003
23	Residência	Rua Idelfonso Coelho da Rocha, 60	2003
24	Fazenda São José	Rua Durval Pimenta, 362	2003
25	Residência (Demolida)	Rua Dr. Nelson de Sena, 215	2003
26	Praça Coronel Cornélio Pimenta	Praça Coronel Cornélio Pimenta	2009
27	Praça Zeferino Carvalho	Praça Zeferino Carvalho	2009
28	Praça Coronel Antônio Pedro	Praça Coronel Antônio Pedro	2009
29	Antigo Terminal Rodoviário	Rua Benedito Valadares	2010
30	Cemitério Municipal e Mausoléu Cônego Davino	Avenida da Saudades, 1350	2010
31	Coreto	Praça Coronel Cornélio Pimenta	2015
32	Quartel Militar	Praça Zeferino de Carvalho	2015
33	Escola Municipal Alberto Pimenta	Rua Dr. Nelson de Sena	2016
Bens Móveis e Integrados (BM)			
34	Piano – E.E. Josefina Pimenta	Rua Durval Pimental, 130	2002
35	Arq. Biblioteca da E.E. Josefina Pimenta	Rua Durval Pimental, 130	2002
36	Arq. Cartório Registro de Imóveis	Praça Coronel Antônio Pedro	2003
37	Arq. Salão Paroquial	Rua José Procópio de Oliveira	2003
38	Arquivo Fórum Municipal Paulo Thomás Borges	Rua Benedito Valadares, 77	2003

Nº	BEM CULTURAL	LOCALIZAÇÃO	ANO DO INVENTÁRIO
39	Arq. Prefeitura Municipal	Rua Benedito Valadares	2003
40	Encadernação Jornal “A voz do Norte”	Rua Benedito Valadares, 100	2003
41	Encadernação Jornal “O Trombone”	Rua Benedito Valadares, 100	2003
42	Arq. Escola Agrotécnica Federal de São João Evangelista	Av. 1º de Junho	2003
43	Arq. Biblioteca Pública Municipal	Praça Coronel Cornélio Pimenta	2003
44	Arq. Biblioteca Monsenhor Pinheiro	Praça Coronel Cornélio Pimenta	2003
45	São João Evangelista	Igreja de São João Evangelista – Praça Matriz	2009
46	Sino	Igreja de São João Evangelista – Praça Matriz	2009
47	Nossa Senhora do Rosário	Praça Nossa Senhora do Rosário	2009
48	Quadro de Josefina Pimento – E.E. Josefina Pimenta	Rua Durval Pimenta, 130	2010
49	Oratório – Eduardo Oscar Generoso	Praça Coronel Antônio Pedro, 164	2010
50	Túmulo Cônego Davino – Cem. São João Evangelista	Av. da Saudade, 1350	2015
51	Túmulo em Campas – Padre Joaquim Lacerda	Praça do Rosário	2015
52	Escultura – São João Evangelista	Prefeitura Municipal – Av. 1º de Julho	2015
53	Conjunto de Nove Cadeiras – Antiga Câmara Municipal	Prefeitura Municipal – Av. 1º de Julho	2016
54	Relógio – Prefeitura Municipal	Prefeitura Municipal – Av. 1º de Julho	2016
55	Livro de Atas da Câmara	Câmara Mun. De São João Evangelista	2016
Conjuntos Paisagísticos (CP)			
56	Ribeirão São João	Distrito Sede	2016
57	Cedro Centenário	Distrito Sede	2016
Área II – Distrito São Geraldo Baguari			
Estrutura Arquitetônicas e Urbanísticas (BI)			

Nº	BEM CULTURAL	LOCALIZAÇÃO	ANO DO INVENTÁRIO
58	Igreja São Geraldo	Distrito São Geraldo de Baguari	2006
59	Coreto da Praça Cônego Davino	Praça Cônego Davino	2006
60	Residência	Praça Cônego Davino, 157	2006
61	Mercearia	Praça Cônego Davino, 14	2006
62	Residência	Praça Cônego Davino, 242	2006
63	Residência	Praça Cônego Davino, 251	2006
64	Santuário Sagrado Coração	Distrito São Geraldo de Baguari	2006
65	Ponte Sobre o Rio Grande	Divisa entre São João e Coluna	2017
66	Escola Estadual Carmela Dutra	Distrito São Geraldo de Baguari	2018
67	Campo de Futebol	MG 117	2018
Bens Móveis e Integrados (BM)			
68	Arq. Biblioteca Escola Carmélia Dutra	Distrito São Geraldo de Baguari	2005
69	Sacrário	Igreja São Geraldo - Praça São Geraldo	2017
70	Harmônio	Igreja São Geraldo - Praça São Geraldo	2017
71	Imagem de São Geraldo	Igreja São Geraldo - Praça São Geraldo	2018
Conjuntos Paisagísticos (CP)			
72	Praça do Santuário	Distrito São Geraldo de Baguari	2017
73	Praça São Geraldo	Distrito São Geraldo de Baguari	2017
74	Rio Suaçuí Grande	Distrito São Geraldo de Baguari	2017
Área III- Distrito de Nelson de Sena			
Estrutura Arquitetônicas e Urbanísticas (BI)			
75	Casa Paroquial	Rua José Urbano de Carvalho, 656	2005
76	Casarão Colonial	Rua José Urbano de Carvalho, 784	2005
77	Residência Senhor Anísio Rocha / Sede da Fazenda	Rua José Urbano de Carvalho, 526	2005
Bens Móveis e Integrados (BM)			
78	Confessionário de Madeira	Capela de São Sebastião – Praça Rui Pimenta	2002
79	Senhor Morto de Madeira	Capela de São Sebastião – Praça Rui Pimenta	2002
80	Altar-mor	Capela de São Sebastião – Praça Rui Pimenta	2002

Nº	BEM CULTURAL	LOCALIZAÇÃO	ANO DO INVENTÁRIO
81	Arq. Da Biblioteca da E.E. Major Lermínio Pimenta	Rua José Urbanos de Carvalho	2005
82	Altar	Capela de São Sebastião – Praça Rui Pimenta	2019
83	Castiçais	Capela de São Sebastião – Praça Rui Pimenta	2019
84	N. Sra. Do Perpétuo Socorro	Capela de São Sebastião – Praça Rui Pimenta	2019
85	Santo Antônio da Praça José Lopes Ferreira	Praça José Lopes Ferreira	2019
86	Santo Onofre	Capela de São Sebastião – Praça Rui Pimenta	2019
87	São Sebastião	Capela de São Sebastião – Praça Rui Pimenta	2019
88	Ostensório	Capela de São Sebastião – Praça Rui Pimenta	2019
89	1ª Imagem de São Sebastião	Capela de São Sebastião – Praça Rui Pimenta	2019
90	Retábulo da esquerda	Capela de São Sebastião – Praça Rui Pimenta	2019
91	Sacrário	Capela de São Sebastião – Praça Rui Pimenta	2019
92	São Vicente de Paulo	Capela de São Sebastião – Praça Rui Pimenta	2020
93	Santa Terezinha	Capela de São Sebastião – Praça Rui Pimenta	2020
94	Sagrado Coração de Jesus	Capela de São Sebastião – Praça Rui Pimenta	2020
95	Nossa Senhora das Graças	Capela de São Sebastião – Praça Rui Pimenta	2020
96	São Dimas	Capela de São Sebastião – Praça Rui Pimenta	2020
97	São Judas Tadeu	Capela de São Sebastião – Praça Rui Pimenta	2020
98	Nossa Senhora Aparecida	Capela de São Sebastião – Praça Rui Pimenta	2020
99	Nossa Senhora de Fátima	Capela de São Sebastião – Praça Rui Pimenta	2020
100	Nossa Senhora das Dores	Capela de São Sebastião – Praça Rui Pimenta	2020
101	Santa Rita de Cássia	Capela de São Sebastião – Praça Rui Pimenta	2020

Nº	BEM CULTURAL	LOCALIZAÇÃO	ANO DO INVENTÁRIO
Conjuntos Paisagísticos (CP)			
102	Árvore	Estrada Vicinal	2004
103	Praça José Lopes Ferreira	Praça José Procópio de Oliveira	2005
104	Praça Rui Pimenta	Rua José Urbanos Carvalho	2019
105	Praça José Cassemiro Ferreira	Rua José Urbanos Carvalho	2020
Área IV- Bom Jesus da Cana-brava			
Estrutura Arquitetônicas e Urbanísticas (BI)			
106	Residência	Rua Principal	2006
107	Posto de Saúde	Rua Principal	2006
108	Residência	Rua Principal, 268	2006
109	Venda do João Tomás	Rua Principal	2006
110	Capela Bom Senhor	Praça Agenor Nazário de Oliveira	2021
Bens Móveis e Integrados (BM)			
111	Sanfona de oito baixos	Capela Bom Jesus - Praça Agenor Nazário de Oliveira	2005
112	Imagem de Bom Jesus	Capela Bom Jesus - Praça Agenor Nazário de Oliveira	2021
113	Nossa Senhora de Fátima	Capela Bom Jesus - Praça Agenor Nazário de Oliveira	2021
114	Sacrário	Capela Bom Jesus - Praça Agenor Nazário de Oliveira	2021
Conjuntos Paisagísticos (CP)			
115	Praça Agenor Nazário de Oliveira	Bom Jesus da Cana-brava	2021
Área V – Zona Rural e demais povoados			
Estrutura Arquitetônicas e Urbanísticas (BI)			
116	Capela do Palmital	Povoado de Palmital	2002
117	Sede da Fazenda do Sr. Luiz Cassimiro	Zona Rural / Nelson de Sena	2005
118	Sede da Fazenda Engenho da Serra	Povoado de Vargem Grande	2005
119	Sede da Fazenda Sr. João Jaci Coelho	Zona Distrital Nelson de Sena	2006
120	Sede da Fazenda Sr. Maurílio Coelho	Zona Distrital Nelson de Sena	2006
121	Sede da Fazenda do Senhor José Neto Rocha	Zona Distrital Nelson de Sena	2006
122	Sede da Fazenda do Senhor Luiz Coelho	Zona Distrital Nelson de Sena	2006

Nº	BEM CULTURAL	LOCALIZAÇÃO	ANO DO INVENTÁRIO
123	Sede da Fazenda do Senhor Gilberto Curió	Zona Distrital Nelson de Sena	2006
124	Mercearia na entrada da Fazenda do Senhor Gilberto Curió	Zona Distrital Nelson de Sena	2006
125	Capela Nossa Senhora da Paz	Povoado da Cansanção	2007
126	Sede da Fazenda do Senhor Pedro Nascimento	Povoado da Cansanção	2007
127	Sede da Fazenda do Senhor Romualdo Valério	Povoado da Cansanção	2007
128	Conjunto da Fazenda Palmital	Zona Rural de Palmital	2007
129	Conjunto da Fazenda do Senhora Mário Borges	Zona Rural de Palmital	2007
130	Sede Fazenda Mundo Novo	Zona Rural	2007
131	Sede Fazenda do Senhor Simas Costa	Zona Rural	2007
132	Sede Fazenda Cana-brava – Eustáquio Teixeira	Zona Rural de Bom Jesus de Cana-brava	2007
133	Sede da Fazenda Boa Vista da SR. Nildete Oliveira	Zona Rural de Bom Jesus de Cana-brava	2007
134	Sede da Fazenda de Jaboticabal	Zona Rural de Bom Jesus de Cana-brava	2007
135	Sede da Fazenda Cabeceira de Quilombo – Sr. Francisco Pereira	Zona Rural de Bom Jesus de Cana-brava	2007
136	Sede da Fazenda Santa Terezinha – Sr. José Pereira da Silva	Zona Rural de Bom Jesus de Cana-brava	2007
137	Sede da Fazenda Recreio – Nilo Flausino de Silva	Zona Rural Nicolau Grande	2007
138	Sede da Fazenda Recreia – Sra. Geralda de Carvalho	Zona Rural Nicolau Grande	2007
139	Sede da Fazenda do Sr. Gabriel Gonçalves	Zona Rural de Corrente	2007

Nº	BEM CULTURAL	LOCALIZAÇÃO	ANO DO INVENTÁRIO
140	Sede Fazenda da Sr. Messias Soares Amaral	Zona Rural de Vargem Grande	2007
Bens Móveis e Integrados (BM)			
141	Arq. Da Biblioteca da E.E. Dr. Lúcio Vieira da Silva	Estrada Vicinal – Bom Jesus da Canabrava	2005
142	Nossa Senhora da Paz – Capela Nossa Senhora da Paz	Zona Rural – Povoado de Cansanção	2007
Conjuntos Paisagísticos (CP)			
143	Cachoeira da Fumaça	Zona Rural de São Geraldo do Baguari	2007

Fonte: CERN, 2023

Figura 82 Capela de São Sebastião



Fonte: CERN 2023

Figura 83 Estrutura do Conjunto da Antiga Usina Hidrelétrica



Fonte: CERN 2023

Patrimônio Imaterial

O município de São João Evangelista possui apenas um bem cultural registrado em nível federal e 12 bens culturais inventariados na Área de Estudo Regional (AER) do empreendimento, conforme apresentado a seguir.

Bens Culturais Imateriais Registrados em Nível Federal

Segundo pesquisa realizada junto à prefeitura, no dia 14 de março de 2023, foi possível identificar uma Roda de Capoeira no município, ministrada pelo professor Marcos Pedro Nicolau Quintino. Atualmente o grupo conta com 780 alunos, entre a faixa etária de quatro a 103 anos, sendo alunos do Serviço de Convivência e Fortalecimento de Vínculos – SCFV e o Centro Dia, voltado para pessoas PCD.

As aulas são realizadas no Centro de Referência da Assistência Social – CRAS, localizado na Rua Monsenhor Pinheiro nº 300, no Centro da cidade, nas praças de poliesportivo e na APAE. Foi informado que o professor ensina o estilo regional de capoeira, esta consiste em um jogo criado na Bahia, no final da década de 1920, principalmente por Manoel dos Reis Machado conhecido como Mestre Bimba. Segundo CAMPOS (2009) “As características principais da Capoeira Regional são: exame de admissão, sequência de ensino de Mestre Bimba, sequência da cintura desprezada, batizado, roda, esquentar-banho, formatura, jogo de iúna, curso de especialização e toques de berimbau.”

Quanto as principais alterações realizadas pela prática da capoeira, o professor informou que foi necessário realizar cursos para que fosse aplicada a capoeira para pessoas com idades mais avançadas e com mobilidade reduzida. Ressaltou a importância da Roda de Capoeira para o município, uma vez que representa a “libertação, aprendizado e resgate de pessoas do mundo das drogas” (Quintino, 2023).

Figura 84 Batizado e Troca de Corda em Roda de Capoeira



Fonte: Prefeitura Municipal de São João Evangelista, disponível em: <https://sje.mg.gov.br/noticias/1o-batizado-e-troca-de-cordas-de-capoeira-sao-joao-evangelista>. Acesso no dia 10 de agosto de 2023

Bens Culturais Imateriais Inventariados pelo Município

O município possui 12 bens culturais imateriais inventariados, divididos entre os distritos: Sede, São Geraldo Baguari, Nelson de Sena e Bom Jesus da Cana-brava, como pode ser observado no Quadro 18.

Quadro 18 Bens Culturais Imateriais Inventariados na Área de Estudo Regional (AER)

Nº	BEM CULTURAL	LOCALIZAÇÃO	ANO DO INVENTÁRIO
Área I – Distrito Sede			
01	Festa da Cultural	Distrito Sede	2003
02	Luminária	Distrito Sede	2009
03	Festa do Peão	Distrito Sede	2009
04	Festa de Nossa Senhora do Rosário	Distrito Sede	2010
05	Bosque Municipal	Distrito Sede	2010

06	Lagoa do Instituto Federal de Minas Gerais	Distrito Sede	2010
07	Festival da Cultural	Distrito Sede	2016
Área II – Distrito São Geraldo Baguari			
08	Enroladores de Fumo	Distrito São Geraldo de Baguari	2017
09	Quitandas – M ^a Efigênia Pinto e Tarcísio Pinto	Distrito São Geraldo de Baguari	2018
10	Festa de São Geraldo Padroeiro	Igreja de São Geraldo	2018
Área III- Distrito Nelson de Sena			
11	Festa de São Sebastião	Distrito	2005
Área IV- Bom Jesus da Cana-brava			
12	Novena de Bom Jesus		2021

Fonte: Inventário de Proteção ao Patrimônio Cultural – Ano 2021 – Prefeitura Municipal de São João Evangelista

Patrimônio Arqueológico

Para realizar a contextualização arqueológica para o empreendimento Projeto Jambreiro, foram utilizados dados secundários, tendo como fontes, o banco de dados do Cadastro Nacional de Sítios Arqueológicos (CNSA); a base de dados geoespaciais GeoServer do Instituto do Patrimônio Histórico e Artístico Nacional (IPHAN) e o Sistema Integrado de Conhecimento e Gestão (SICG), que apontaram a presença de 1 sítio arqueológico no município de São João Evangelista.

Abaixo, segue o Quadro 19 com a relação das informações coletadas sobre os sítios da região e a distância destes a ADA do Projeto.

Quadro 19 Bens Arqueológicos

	NOME	CATEGORIA	DESCRIÇÃO	FONTE	DISTÂNCIA DA ADA (KM)
AÇUCENA	Rio Corrente Grande	Pré-Colonial	Lítico lascado	SICG CNSA	57,3
COROACI	Bananalzinho	Pré-Colonial	Lítico lascado, lítico polido e cerâmico	SICG CNSA	55,9
	Murundão	Pré-Colonial	Lâminas Polidas, raspadores, lascas: total 300 pçs	SICG CNSA	55,9
	Retiro I	Pré-Colonial	Lâminas polidas, peças líticas e cerâmico	SICG CNSA	56,1

	Retiro II	Pré-Colonial	Lítico lascado e cerâmico	SICG CNSA	56,2
	Tronqueiras I	Pré-Colonial	Lítico lascado	SICG CNSA	60,3
	Vanja	Pré-Colonial	Lítico lascado e cerâmico	SICG CNSA	60,4
GUANHÃES	Bananal	Pré-Colonial	Sítio lítico implantado em terraço, apresentando artefatos lascados	SICG CNSA	40,2
	Brejo 1	Pré-Colonial	Sítio lítico implantado em terraço, apresentando artefatos lascados	SICG CNSA	43,7
	Brejo 2	Pré-Colonial	Sítio lítico implantado em terraço, apresentando artefatos lascados	SICG CNSA	43,8
	Sítio Arqueológico Aqueduto da Fazenda das Lavras	Histórico	Sítio constituído por antigo aqueduto em atividade.	SICG	29
	Sítio Arqueológico Mina de Galeria da Fazenda das Lavras	Histórico	Sítio constituído por uma galeria escavada e explorada durante atividade de mineração de ouro.	SICG	29,3
VIRGINÓPOLIS	Duquinha	Histórico	Sítio com vestígios de habitação e vala para transporte de água	SICG CNSA	41,2
	Olaria	Histórico	Sítio caracterizado por fornos de produção de telhas coloniais escavados em barrancos, fragmentos de telhas e depressões produzidas pela coleta de matéria-prima	SICG CNSA	42,8

Fonte: CERN, 2023

No município de São João Evangelista, consta o registro do sítio arqueológico Fazenda Jambreiro ou Fábrica. Este sítio foi localizado na Área de Estudo Regional (AER) do Projeto Jambreiro, através do Programa de Prospecção Arqueológica, conduzido pela Arkaios Consultoria LTDA. Foi realizado o estudo do referido sítio, culminando no Relatório Final, conforme documentado no processo IPHAN N°

01514.002878/2011-13⁸. Consequentemente, obteve-se as Anuências emitidas pelo IPHAN, para as atividades inerentes ao Projeto Jambreiro.

Segundo informações constantes no Relatório de Regaste Arqueológico, realizado pela Arkaios Consultoria LTDA, a Fazenda do Jambreiro foi construída no final do século XIX pelo Capitão Zeferino de Carvalho, nas cabeceiras do córrego da Babilônia. Atualmente a casa não existe mais e no local foi plantado um eucaliptal. A cerca de 1.600 metros de distância da sede da fazenda, foi encontrada uma área na qual existia uma antiga forjaria (Arkaivos, 2013).

⁸ Link de acesso ao processo IPHAN:

https://sei.iphan.gov.br/sei/modulos/pesquisa/md_pesq_processo_exibir.php?wt7h6hFBI_9S3DjJGLl0dpQiiSEQL4RcICP821UP_Zu3te9Mz8pMgdSFPXZPRHsDc8jMQ17erGYJfOcrc-boq7SnsYBWfn3WLR3-T0JYwrj2Z25rHXHg3n1_fhvUeu7J

Figura 85 Bens Arqueológicos no município de São João Evangelista

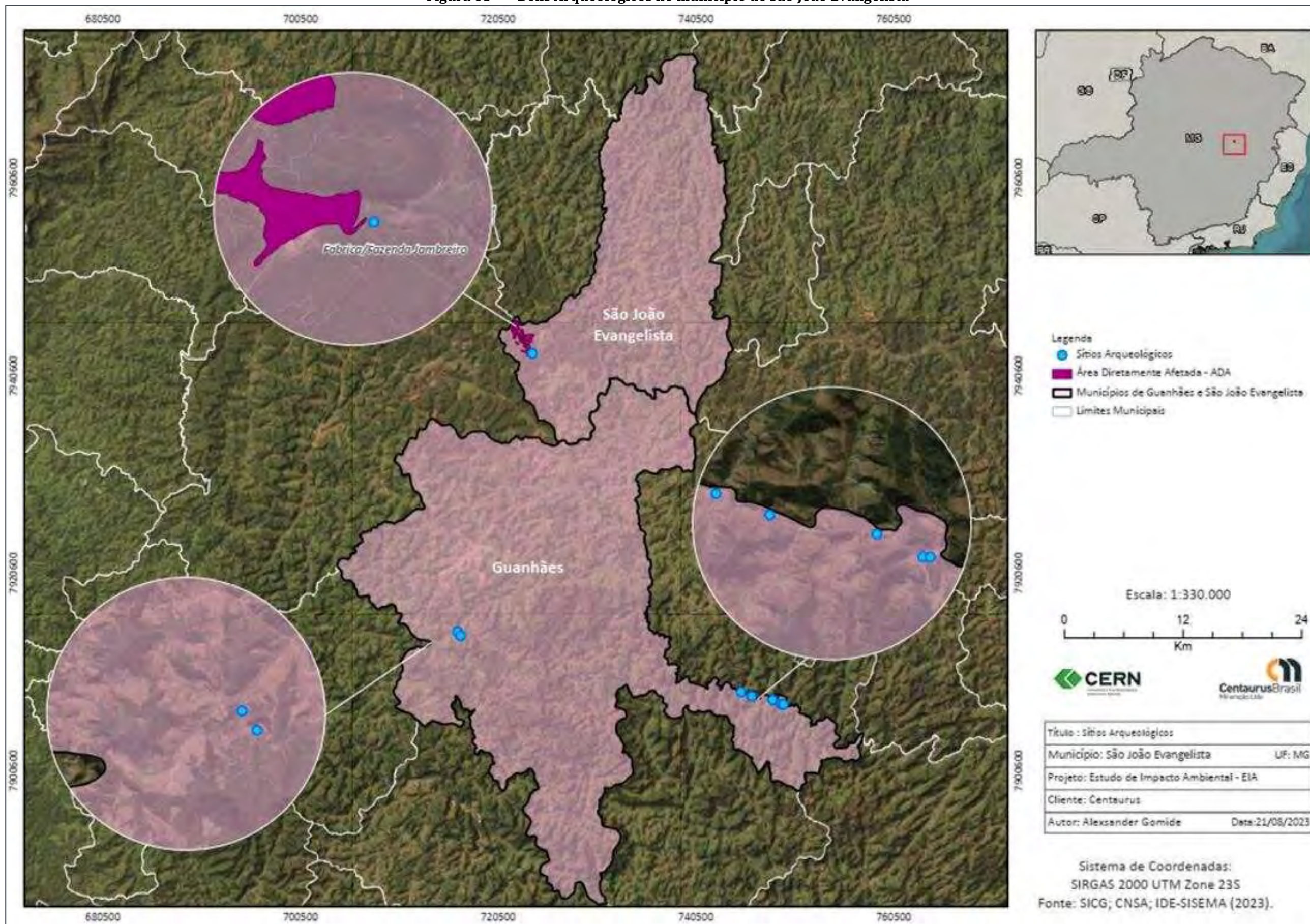

Nível de Vida

Habitação

A habitação justifica-se como um objeto de análise social por ser um dos principais problemas sociais do país. Uma das particularidades das desigualdades presentes no Brasil remete às condições precárias de moradia de uma grande parcela da população nacional.

A habitação é um direito social pela Declaração Universal dos Direitos Humanos e pela Constituição Federal do Brasil. No artigo 25 da Declaração consta que

“toda pessoa tem direito a um padrão de vida capaz de assegurar a si e a sua família saúde e bem-estar, inclusive alimentação, vestuário, habitação, cuidados médicos e os serviços sociais indispensáveis” (ONU, 2020).

A Constituição, por sua vez, também preserva este direito ao cidadão quando diz que:

“São direitos sociais a educação, a saúde, a alimentação, o trabalho, a moradia, o transporte, o lazer, a segurança, a previdência social, a proteção à maternidade e à infância, a assistência aos desamparados, na forma desta Constituição” (Brasil, 2015).

Em São João Evangelista, dos 4.558 domicílios particulares permanentes registrados em 2010, a maior parte encontrava-se em área urbana, correspondendo a 67% do total, enquanto na área rural encontravam-se os demais 33% dos domicílios, como mostra a Figura 86 .

Figura 86 Distribuição percentual dos domicílios particulares permanentes por situação domiciliar, no município de São João Evangelista, Minas Gerais, em 2010

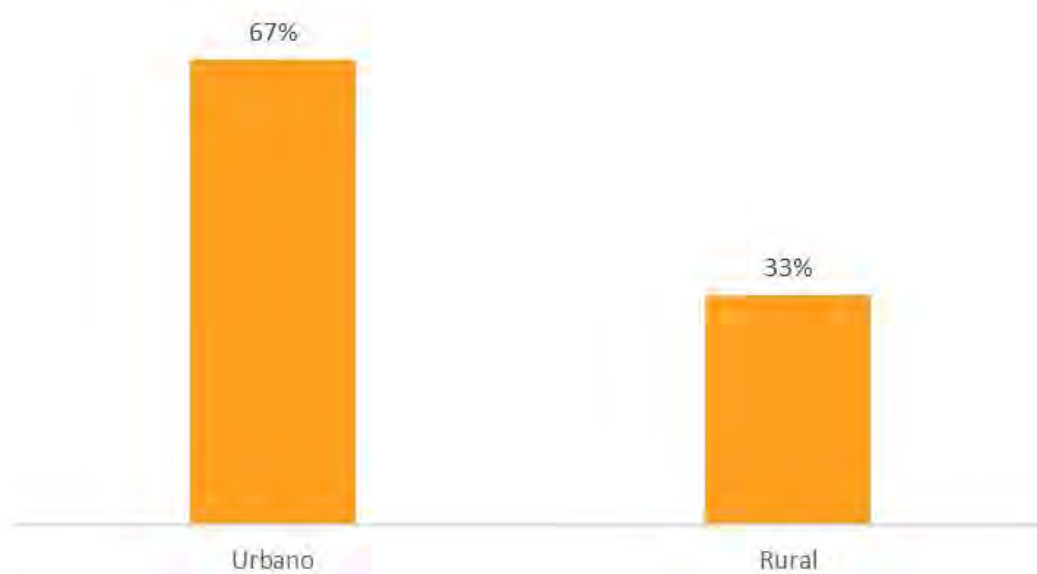

Fonte: IBGE, 2010

No município, a quase totalidade dos domicílios são do tipo casa, que correspondem a 99%; 1% dos domicílios correspondem a outros tipos, como apartamentos ou casas de vila/condomínio (Figura 87).

Figura 87 Distribuição percentual dos domicílios particulares permanentes por tipo, no município de São João Evangelista, Minas Gerais, em 2010

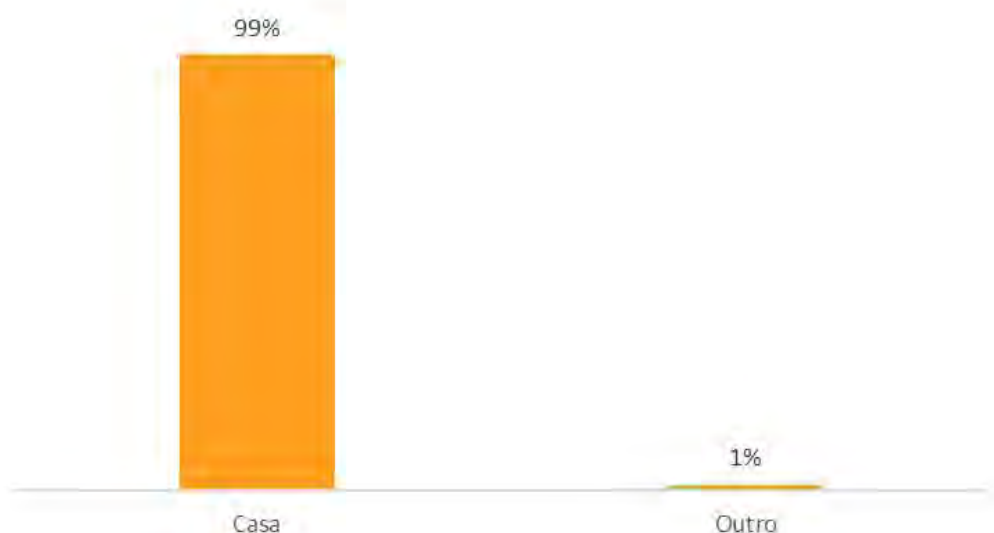

Fonte: IBGE, 2010

Em relação à condição de ocupação dos domicílios, os dados obtidos no IBGE Cidades mostram que a maioria são domicílios próprios, com percentual de 76%, 13% são alugados e 11% são cedidos (Figura 88).

Figura 88 Distribuição percentual dos domicílios particulares permanentes por condição de ocupação, no município de São João Evangelista, Minas Gerais, 2010

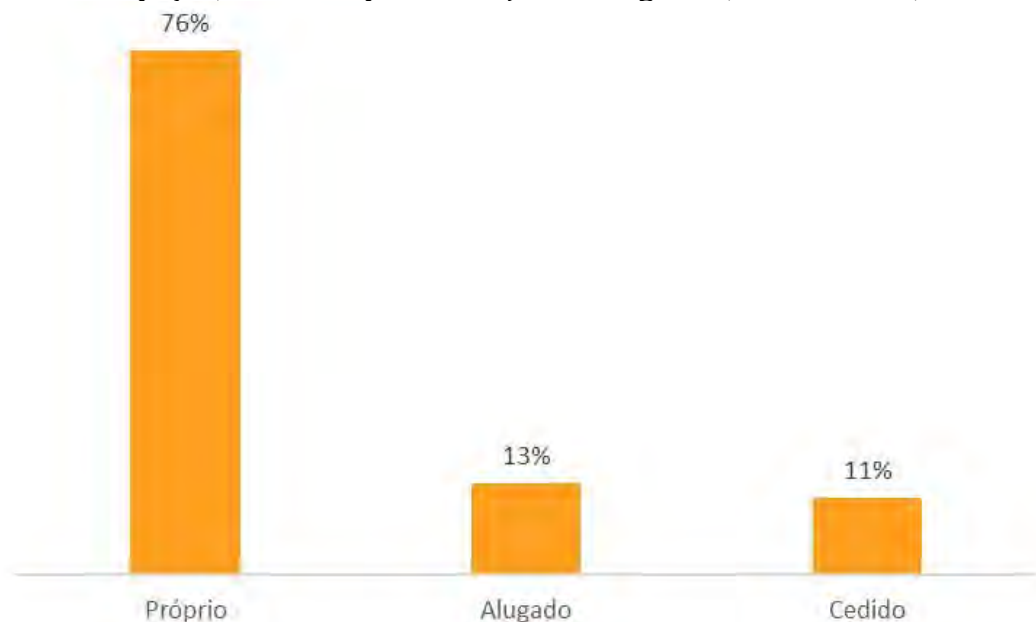

Fonte: IBGE, 2010

Quanto a questões relacionadas a infraestrutura, 75 domicílios particulares permanentes dos 4.558 do município não contavam com fornecimento de energia elétrica em 2010, o que equivalia a 1,6% dos domicílios.

Em relação ao abastecimento de água, a Figura 89 mostra que em São João Evangelista há diferentes formas utilizadas para se ter água nos domicílios; a maior parte é abastecida pela rede geral de água, e correspondem a 68% do total; 24% possuem poço ou nascente na propriedade, 7% utilizam a água de poço ou nascente que vem de fora da propriedade, e 1% utilizam outras formas de abastecimento, como por exemplo o armazenamento de água da chuva em cisternas e captações em rios, açudes e lagos.

Figura 89 Distribuição percentual dos domicílios particulares permanentes por abastecimento de água, no município de São João Evangelista, Minas Gerais, em 2010

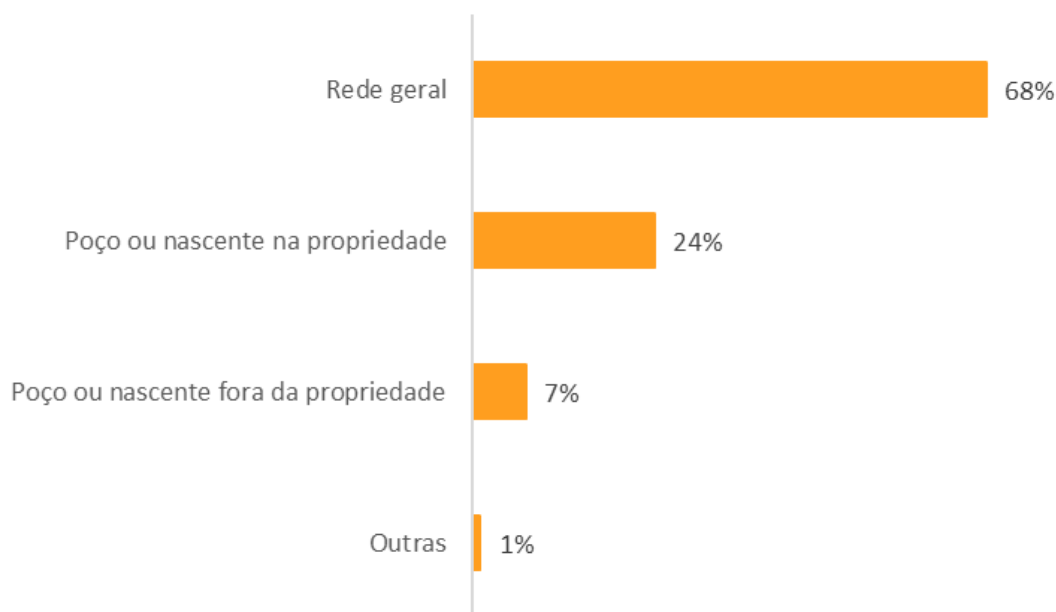

Fonte: IBGE, 2010

Visando a condição de esgotamento sanitário dos domicílios, a Figura 90 apresenta que assim como o abastecimento de água, o tipo de esgotamento possui várias categorias, a forma mais utilizada é a de rede geral, que atende 62% dos domicílios do município; 20% possuem fossa rudimentar, 9% lançam os efluentes nos rios ou lagos, 7% utilizam as fossas sépticas e 2% usam outras alternativas, como por exemplo o lançamento em valas.

Figura 90 Distribuição percentual dos domicílios particulares permanentes por condição de esgotamento sanitário no município de São João Evangelista, Minas Gerais, em 2010

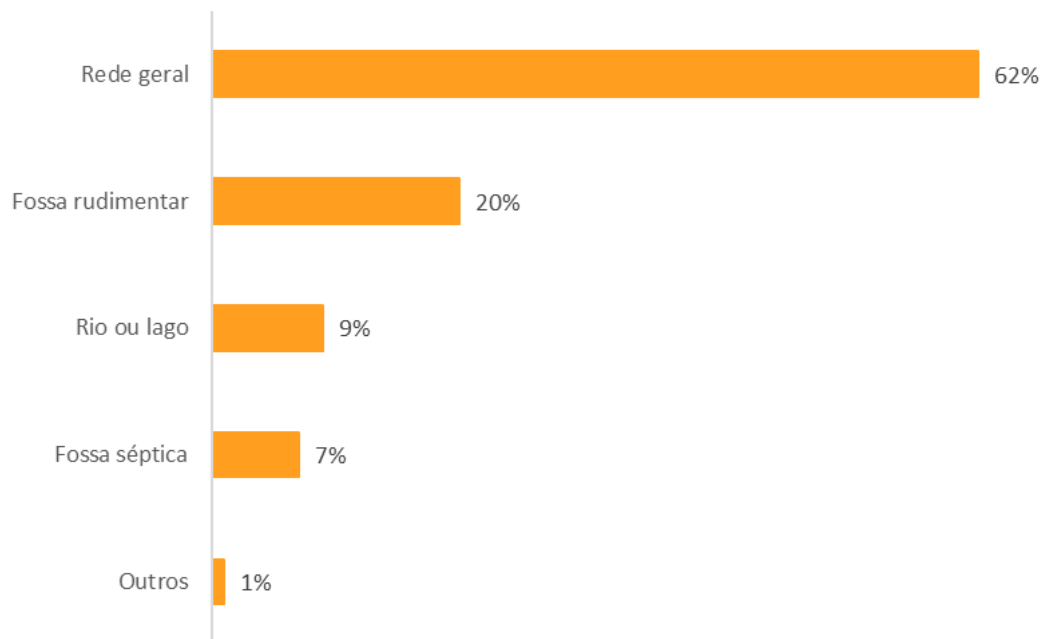

Fonte: IBGE, 2010

Quanto a destinação do lixo, em 2010, havia coleta para 65% dos domicílios, 32% queimavam o lixo na propriedade, 2% jogavam em terrenos baldios e 1% destinava os resíduos de outras formas como: enterrar ou jogar em rios/lago (Figura 91).

Figura 91 Distribuição percentual dos domicílios particulares permanentes por condição de destinação do lixo no município de São João Evangelista, Minas Gerais, em 2010



Fonte: IBGE, 2010

Educação

A educação é o processo de formação e ensino/aprendizagem do ser humano de modo que ele possa se integrar na sociedade. Deste modo, a educação é uma prática social presente em espaços e períodos da vida social e é objeto de políticas públicas.

No município de São João Evangelista, nas últimas duas décadas, a taxa de analfabetismo, refere à participação das pessoas analfabetas em relação ao total de pessoas do mesmo grupo, se apresentou maior em pessoas do sexo feminino.

Em 1991, a taxa de analfabetismo do município era de 27,1% da população total. Neste ano, 26,7% dos homens eram analfabetos, enquanto as mulheres analfabetas do município correspondiam a 27,4%. Em 2000, as mulheres analfabetas passaram a corresponder a 23,9% delas, os homens também tiveram redução, fazendo a taxa de analfabetismo da população cair para 22,5%. Já em 2010, a tendência de queda se manteve e a taxa de analfabetismo feminino foi para 17,2% enquanto a masculina foi para 15,5%, a taxa total do município neste ano foi de 16,4%.

As taxas de analfabetismo de São João Evangelista se mostraram significativamente acima da taxa nacional em todos os períodos analisados, visto que, no Brasil esta taxa era de 19,3% em 1991, 12,8% em 2000 e 9,4% em 2010 (Figura 92).

Figura 92 Evolução da taxa de analfabetismo no município de São João Evangelista, Minas Gerais, em 2000 e 2010

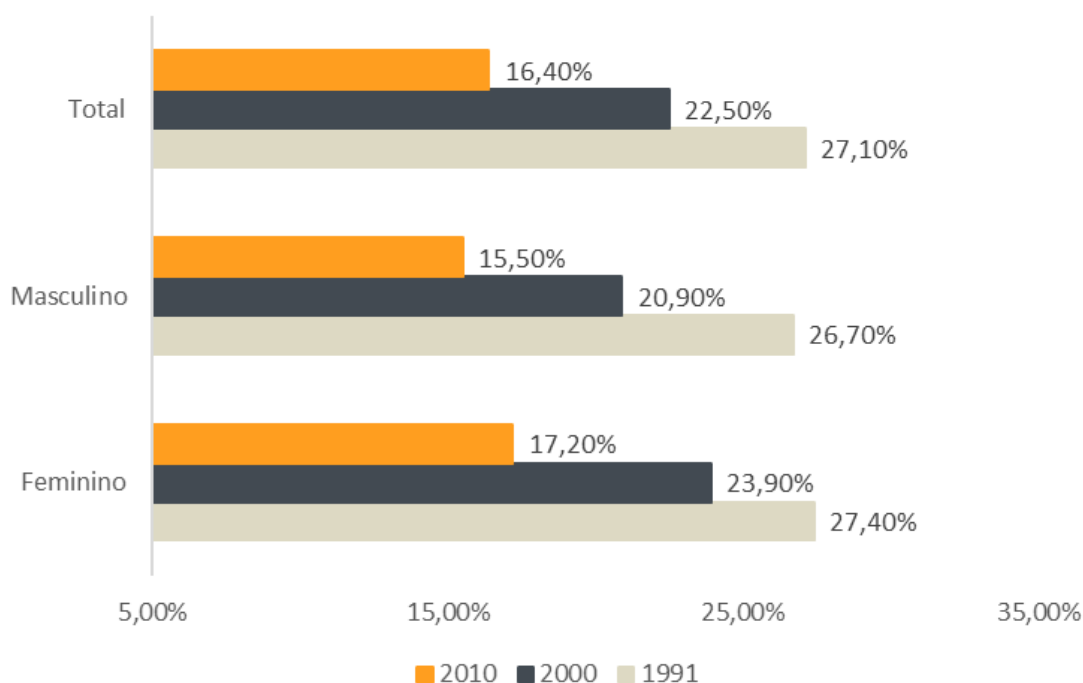

Fonte: DATASUS, 2010

Segundo o Instituto Nacional de Estudos e Pesquisas Educacionais Anísio Teixeira (INEP), em 2022, São João Evangelista contava com 48 cargos de docência preenchidos, dos quais 87% compõem a rede pública de ensino estadual, municipal ou federal.

A maior parte atua em escolas estaduais, principalmente em turmas de ensino fundamental II, ensino médio e turmas de EJA (Figura 93).

Figura 93 Situação dos docentes no município de São João Evangelista, Minas Gerais, em 2022

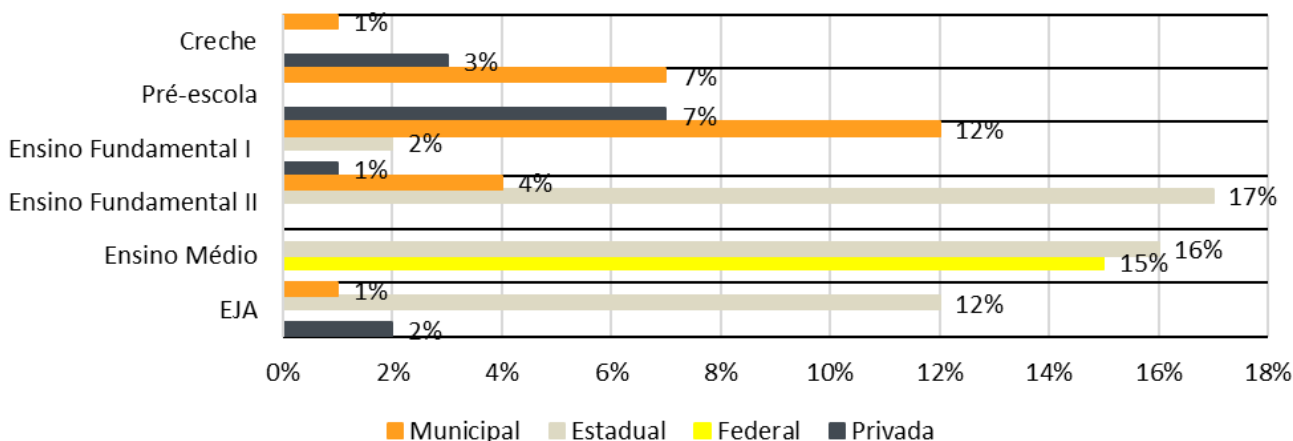

Fonte: INEP, 2022

A situação das escolas em São João Evangelista em 2022 revelou a existência de 12 estabelecimentos de ensino, dos quais 78% compõem a rede pública de ensino estadual, municipal ou federal.

A maior parte dos estabelecimentos são municipais e oferecem turmas de pré-escola e ensino fundamental I (Figura 94).

Figura 94 Situação dos estabelecimentos de ensino no município de São João Evangelista, Minas Gerais, em 2022

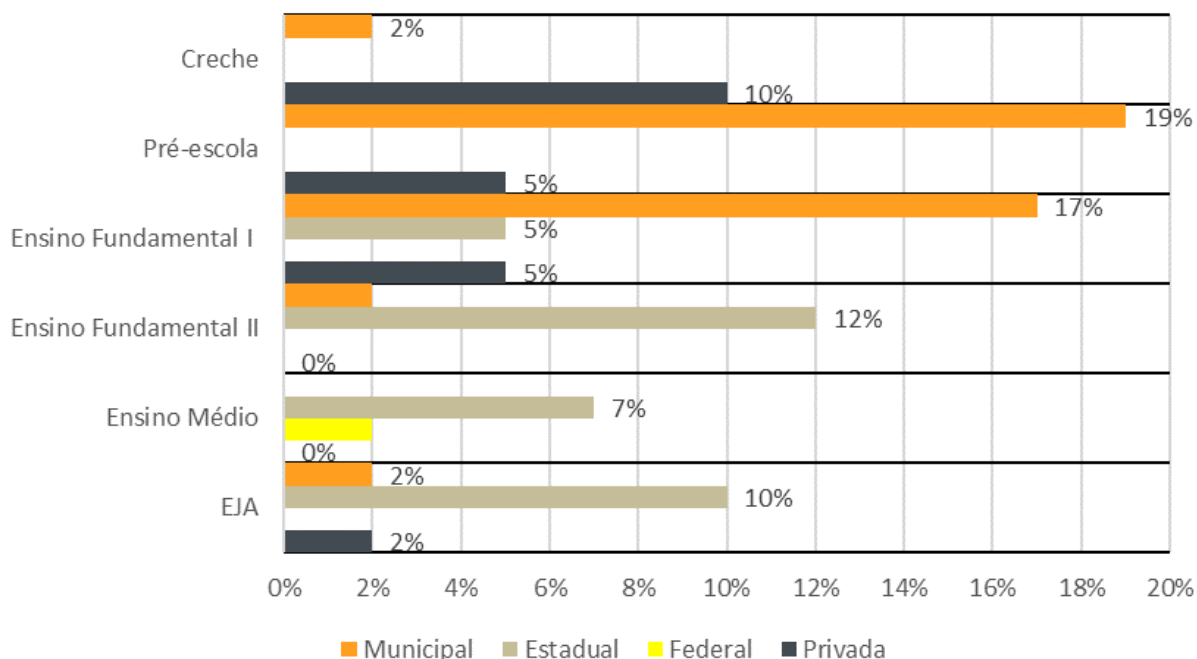

Fonte: INEP, 2022

Em São João Evangelista, como mostra a Figura 95 no ano de 2022, das 693 matrículas registradas pelo INEP, 92% se deram na rede pública de ensino, reforçando a importância do Estado em prover a educação. A maior parte das matrículas ocorreu no Ensino Fundamental, sendo 26% em seus anos iniciais e 24% nos finais. A participação do Ensino Médio foi de 27%, da Pré-escola correspondeu a 12% enquanto nas creches o percentual de matrículas foi de 7%, turmas de EJA representaram 4% das matrículas.

Figura 95 Situação das matrículas no município de São João Evangelista, Minas Gerais, em 2022

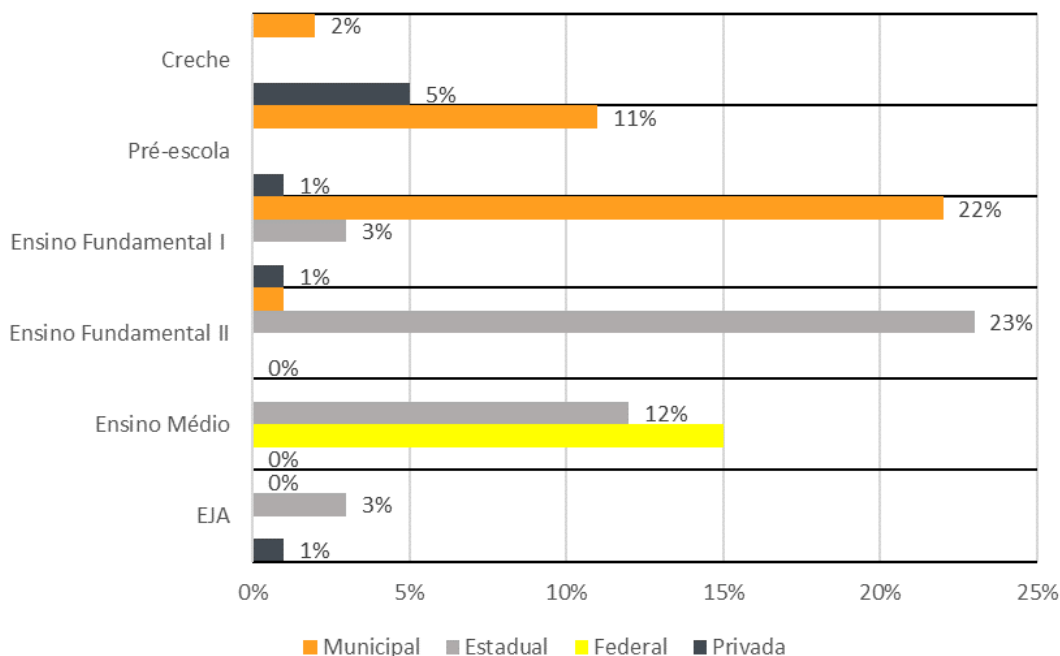

Fonte: INEP, 2022

São João Evangelista é contemplado com uma unidade de ensino federal, o IFMG que disponibiliza ensino técnico e superior não só para o município, mas recebe alunos de diversos municípios vizinhos. São disponibilizados os cursos técnicos integrado de Agropecuária, Informática e Nutrição e Dietética. Para o nível técnico subsequente é disponibilizado o curso de Agrimensura. Para nível superior é disponibilizado bacharel em Administração, Agronomia, Engenharia Florestal, Sistema de Informação, licenciatura em Ciências Biológicas e Matemática.

Saúde

A saúde pública promove a melhoria e bem-estar de uma determinada população. É um direito do homem. O poder público deve oferecer as condições necessárias para que a saúde seja oferecida com qualidade, tais como oferta de leitos, medicamentos e serviços de atendimento básico à saúde.

A expectativa de vida ou esperança de vida ao nascer pode ser compreendida, de modo geral, como o número médio de anos que uma pessoa viverá a partir daquela idade. Ela expressa a longevidade da população e seu crescimento indica uma população com qualidade de vida.

Em São João Evangelista, como mostra na Figura 96 no ano de 1991, a expectativa de vida da população era de 61,35 anos; avançando para 67,78 em 2000 e, em 2010, foi registrada taxa de 73,37 anos, aumento percentual de 8% comparada ao ano analisado anteriormente.

Este indicador é inferior aos resultados obtidos em Minas Gerais e no Brasil no mesmo período de análise. Em Minas Gerais, a esperança de vida ao nascer era de 66,4 anos no ano de 1991; saltando para 70,6 em 2000, e 75,3 em 2010. A taxa de esperança de vida ao nascer no Brasil era de 64,7 anos em 1991, 68,6 anos, em 2000 e de 73,9 anos em 2010.

Figura 96 Evolução da esperança de vida ao nascer no município de São João Evangelista, Minas Gerais, em anos de vida, entre 1991, 2000 e 2010

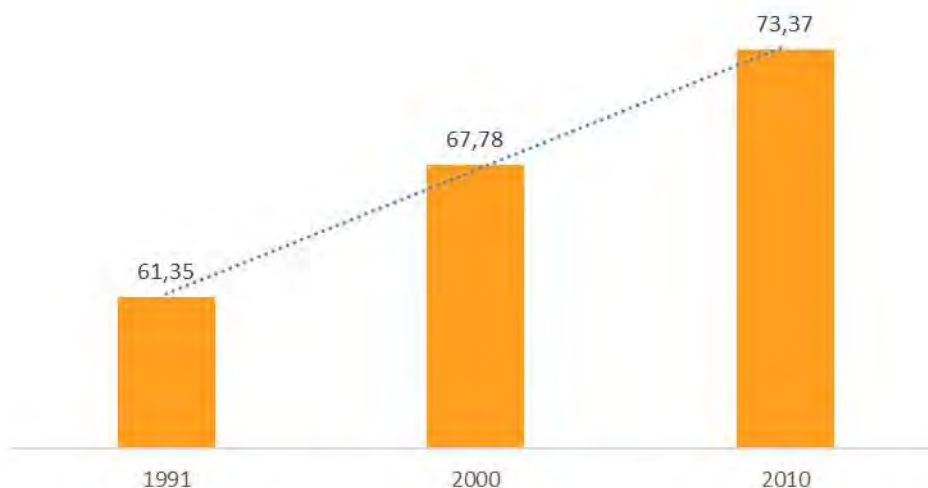

Fonte: Atlas de Desenvolvimento Humano, 2010

A taxa de fecundidade é compreendida como o número médio de filhos nascidos vivos, tidos por cada mulher ao final do seu período reprodutivo em um determinado território. No município de São João Evangelista, como mostra a Figura 97, a taxa de fecundidade tem apresentado significativa queda nas últimas décadas. Este indicador que era de 5,17 filhos por mulher em 1991, caiu para 3,05 em 2000, queda percentual de 41%; se manteve em queda em 2010, quando correspondeu a 2,12, queda percentual de 30%. Esta evolução descendente pode ser explicada pelas mudanças culturais, caracterizadas pela opção em se ter menos filhos, podendo estar atribuídas aos elevados custos de vida, maior participação da mulher no mercado de trabalho e disseminação dos métodos contraceptivos.

Figura 97 Evolução da taxa de fecundidade do município de São João Evangelista, Minas Gerais, em anos de vida, entre 1991, 2000 e 2010

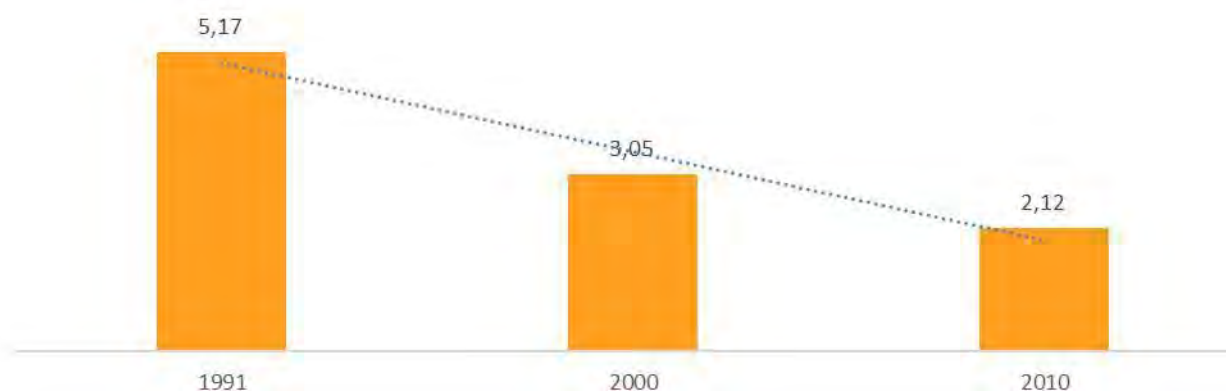

Fonte: Atlas de Desenvolvimento Humano, 2010

A taxa de mortalidade infantil é uma variável que contempla o número de crianças que morrem no primeiro ano de vida por cada mil crianças nascidas durante um ano em um determinado espaço geográfico. Em São João Evangelista, como mostra a Figura 98 no ano de 2016, a taxa de mortalidade infantil correspondeu a 9,95 óbitos por mil crianças nascidas, aumentou para 14,15 no ano de 2017 e registrou queda nos dois anos posteriores, quando as taxas registradas foram de 10,2 e 4,15, em 2018 e 2019, respectivamente; no ano de 2020 foi registrado o pico do período analisado, quando a taxa foi de 25,75 óbitos por mil crianças nascidas, as principais causas de aumento da mortalidade infantil são relacionadas a falta de assistência e de instrução às gestantes, vale ressaltar que no ano em destaque, pode ter havido também influência da pandemia Covid-19.

Figura 98 Evolução da taxa de mortalidade infantil no município de São João Evangelista, Minas Gerais, entre 2016 e 2020

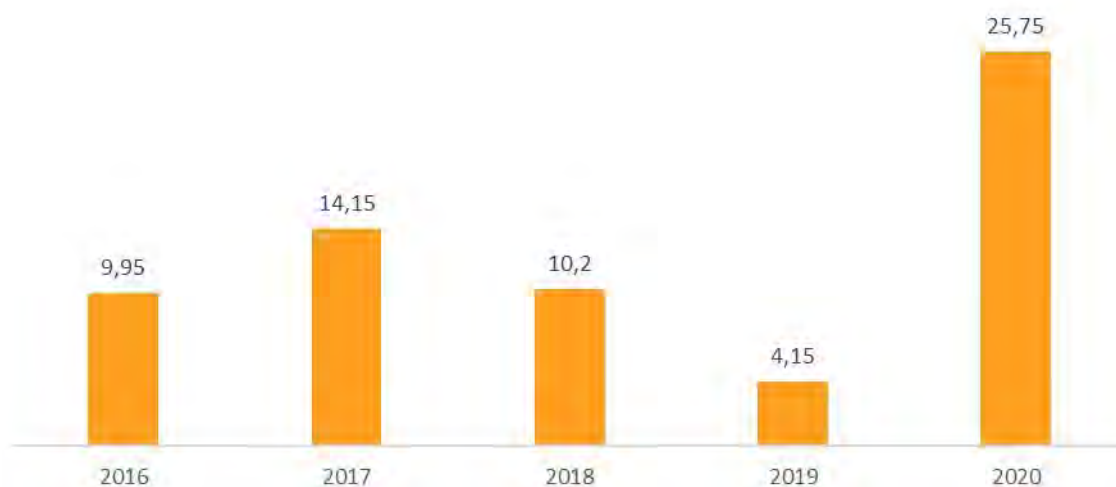

Fonte: Atlas de Desenvolvimento Humano, 2020

A morbidade é uma variável que mede o conjunto de indivíduos dentro de uma mesma população que adquirem doenças num dado local e intervalo de tempo. Esta variável é importante porque é capaz de

mostrar o comportamento das enfermidades e das lesões à saúde na população e até mesmo buscar possíveis soluções futuras, auxiliando assim com aspectos da administração pública no melhor atendimento ao povo.

Em São João Evangelista, como mostra a Figura 99 a morbidade por sexo entre 2016 e 2020 foi maior no sexo masculino, com exceção do ano de 2019. Houve oscilação nos registros tanto masculino quanto feminino, o maior registro entre o sexo masculino foi em 2020, quando foram registrados 85 óbitos; entre o sexo feminino, a taxa de óbitos mais alta foi em 2019, único ano em que a morbidade foi maior que o sexo masculino, com 84 casos.

Figura 99 Evolução da morbidade por sexo no município de São João Evangelista, Minas Gerais, em óbitos, entre 2016 e 2020

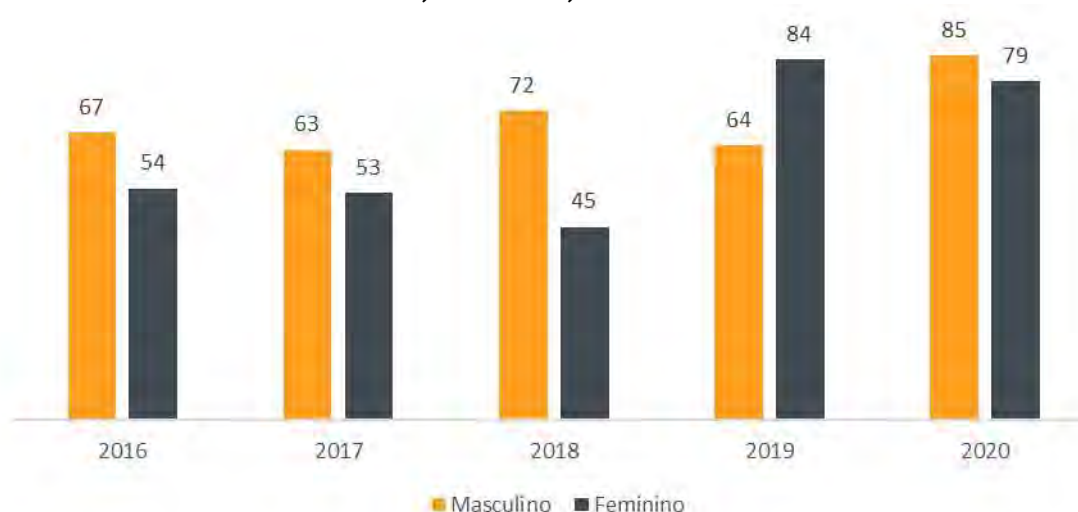

Fonte: IBGE, 2020

As principais doenças causadoras de morbidade em São João Evangelista, entre o ano de 2018 e 2020, se referem a doenças do aparelho circulatório e neoplasmas, como pode ser conferido no Quadro 20.

Registra-se que no período analisado, algumas doenças apresentaram crescimento contínuo com variação da intensidade, as doenças assim observadas foram: doenças do aparelho digestivo (3,5 e 8 casos) e sintomas, sinais e achados anormais em exames clínicos e de laboratório, não classificados em outra parte (14, 23 e 43 casos); doença infecciosas e parasitárias tiveram o mesmo número de registros em 2018 e 2019, com 1 caso, mas houve aumento de registros em 2020, quando foram contabilizados 7 casos. Há as doenças que apresentaram declínio, como: Neoplasmas (22, 20 e 17 casos), doenças endócrinas, nutricionais e metabólicas (11, 10 e 10 casos), transtornos mentais e comportamentais (3, 2 e 1 caso) e doenças do aparelho geniturinário (5, 4 e 3 casos). As demais doenças não citadas apresentaram oscilações ao longo do período analisado.

Quadro 20 Evolução da morbidade por doença no município de São João Evangelista, Minas Gerais, em óbitos, entre 2018 e 2020

CAUSA	2018	2019	2020
Algumas doenças infecciosas e parasitárias	1	1	7
Neoplasmas (Tumores)	22	20	17

CAUSA	2018	2019	2020
Doenças do sangue e dos órgãos hematopoéticos e alguns transtornos imunitários	1	3	2
Doenças endócrinas, nutricionais e metabólicas	11	10	10
Transtornos mentais e comportamentais	3	2	1
Doenças do sistema nervoso	1		3
Doenças do aparelho circulatório	31	52	37
Doenças do aparelho respiratório	15	14	16
Doenças do aparelho digestivo	3	5	8
Doenças do aparelho geniturinário	5	4	3
Gravidez, parto e puerpério	1		
Algumas afecções originadas no período perinatal	2	1	4
Malformações congênitas, deformidades e anomalias cromossômicas	-	-	2
Sintomas, sinais e achados anormais em exames clínicos e de laboratório, não classificados em outra parte	14	23	43
Causas externas de morbidade e mortalidade	7	13	11

Fonte: IBGE, 2020

Para o tratamento de tais doenças, em 2023, de acordo com dados disponibilizados pelo Departamento de Informática do Sistema Único de Saúde -DATASUS⁹, São João Evangelista possuía 23 estabelecimentos públicos de saúde. A relação de todos os estabelecimentos de saúde pode ser conferida no Quadro 21.

Quadro 21 Relação de estabelecimentos da rede pública de saúde no município de São João Evangelista - Minas Gerais, em fevereiro de 2023

ESTABELECIMENTO	NÚMERO ABSOLUTO	%
Centro de Atenção Psicossocial-CAPS	1	4%
Central de gestão em saúde	1	4%
Centro de Saúde/Unidade Básica de Saúde	8	35%
Clínica/Centro de especialidade	5	22%
Consultório	1	4%
Farmácia	2	9%
Hospital Geral	1	4%
Polo academia da saúde	1	4%
Unidade de Serviço de Apoio Diagnose e Terapia	2	9%
Unidade móvel de nível pré-hospitalar na área de urgência	1	4%
Total	23	100%

Fonte: DATASUS, 2023

Com relação aos profissionais da área de saúde, em fevereiro de 2023, havia 58 profissionais de curso superior ligados à saúde atuando no município, dentre os quais 86% atendiam pelo SUS e a maioria tinham cargo de Enfermeiro(a). A relação de profissionais de curso superior ligados à saúde em São João Evangelista é apresentada no Quadro 22.

⁹ Disponível em: < <http://tabnet.datasus.gov.br/cgi/tabcgi.exe?cnes/cnv/estabMG.def>>. Acesso em: 27/03/2023.

Quadro 22 Relação de profissionais de curso superior ligados à saúde no município de São João Evangelista - Minas Gerais, em fevereiro de 2023

OCUPAÇÃO DE NÍVEL SUPERIOR	ATENDE NO SUS	NÃO ATENDE NO SUS	TOTAL
Assistente Social	2	-	2
Biólogo	-	1	1
Bioquímico/Farmacêutico	4	1	5
Clínico geral	3	2	5
Enfermeiro	18	1	19
Fisioterapeuta	4	2	6
Fonoaudiólogo	2	-	2
Médico da família	4	-	4
Nutricionista	1	-	1
Odontólogo	6	1	7
Pedagogo	1	-	1
Psicólogo	5	-	5

Fonte: DATASUS, 2023

Índice de Desenvolvimento Humano - (IDH)

A renda per capita é um indicador que ajuda a medir o grau de desenvolvimento econômico de uma localidade. Ela é obtida mediante a divisão da renda do município, por exemplo, pelo número de habitantes que ele possui.

A evolução da renda per capita do município de São João Evangelista entre 1991 e 2010 mostra sua ascensão (Figura 100). Em 1991, ela era de R\$ 207,91, ao passo que em 2000 este valor subiu 10%, quando foi registrado em R\$ 229,70. Em 2010, a renda per capita do município cresceu ainda mais, com percentual de 65%, chegando a R\$ 378,41. Em conformidade com o crescimento do IDHM e diminuição da pobreza.

Figura 100 Evolução da renda per capita no município de São João Evangelista, em reais, nos anos de 1991, 2000 e 2010

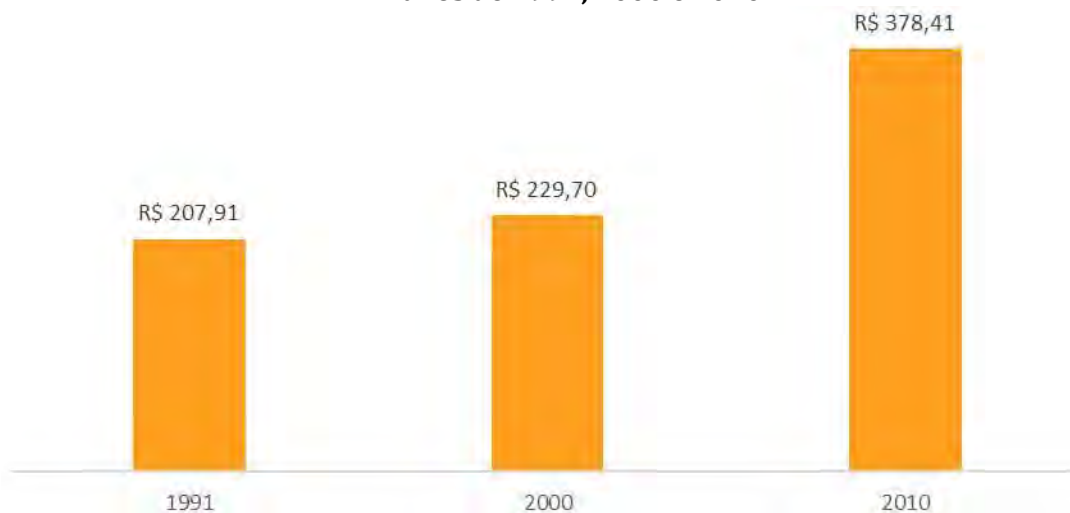

Fonte: Atlas de Desenvolvimento Humano, 2010

O Índice de Desenvolvimento Humano IDH é uma medida criada pela Organização das Nações Unidas (ONU) que serve de comparação para avaliar a qualidade de vida e o desenvolvimento econômico de uma determinada população.

O IDH varia entre 0 (nenhum desenvolvimento humano) e 1 (desenvolvimento humano total), de modo que quanto mais próximo o índice estiver de 1, mais desenvolvido será o país, estado ou município.

No cálculo do IDH são considerados fatores tais como educação (anos médios de estudos), longevidade (expectativa de vida da população) e Produto Interno Bruto per capita.

Nos anos de 1991 e 2000, o Índice de Desenvolvimento Humano (IDHM) de São João Evangelista foi de 0,353 e 0,527, respectivamente; o que colocava o município como de baixo desenvolvimento humano. Em 2010, o IDHM evoluiu e foi registrado em 0,638; o que situa o município na faixa de médio desenvolvimento humano (IDHM entre 0,550 e 0,699), como pode ser visto na Figura 101 .

Figura 101 Evolução do Índice de Desenvolvimento Humano do município de São João Evangelista, nos anos de 1991, 2000 e 2010

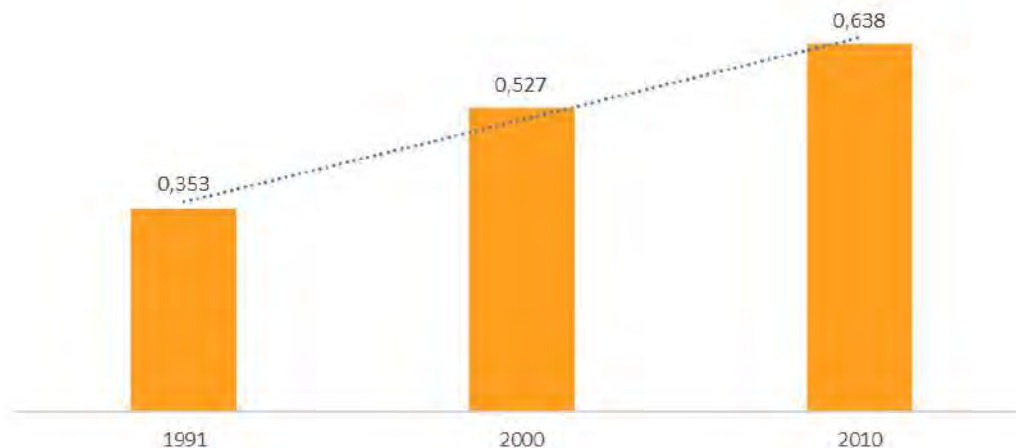

Fonte: Atlas de Desenvolvimento Humano, 2010

Com relação a participação das três categorias analisadas para o índice, conforme a Figura 102 nota-se que ao longo dos três períodos observados a longevidade se perpetua como a de maior contribuição, sendo registrada como 0,606 em 1991; 0,713 em 2000 e 0,806 no ano de 2010. Em contrapartida, a educação sempre teve menor participação, sendo sua evolução de 0,139 em 1991 para 0,380 em 2000 e 0,520 no ano de 2010; destaca-se que esta categoria também foi a que possuiu maior crescimento dentre as três. Por fim, a renda que se manteve em relativa estabilidade em 1991 e 2000 apresentou um crescimento mais acentuado em 2010, quando subiu para 0,620.

Figura 102 Evolução do Índice de Desenvolvimento Humano por variável do município de São João Evangelista, nos anos de 1991, 2000 e 2010

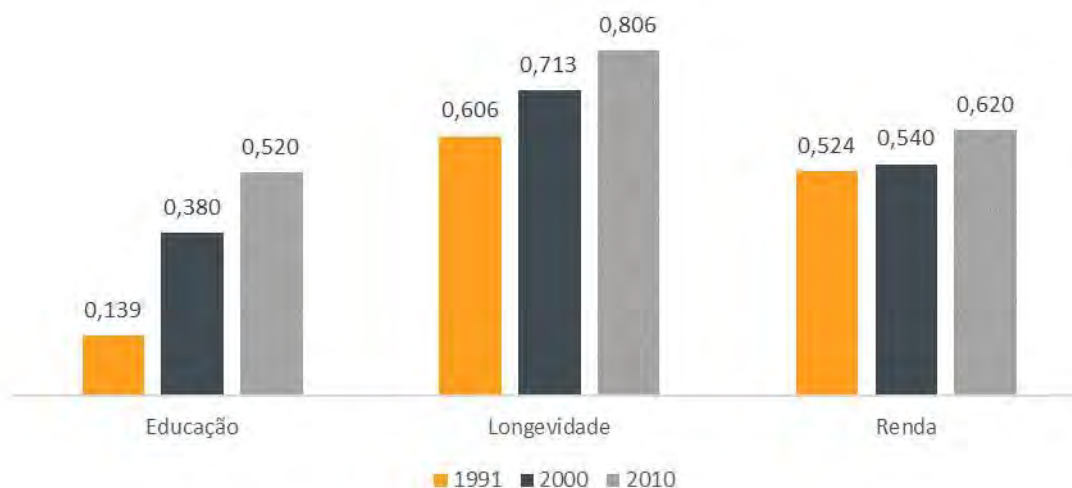

Fonte: Atlas de Desenvolvimento Humano, 2010

Outro aspecto de relevância para o retrato social do município diz respeito a desigualdade social e a pobreza que atingem muitos países, principalmente aqueles pouco desenvolvidos. O conceito de pobreza extrema é caracterizado pela população com renda per capita de até 1/4 do salário-mínimo, segundo o instituto de Pesquisa Econômica (IPEA).

A pobreza absoluta, por sua vez, se refere àquele que recebe até 1/2 salário-mínimo ao mês. Em São João Evangelista, percebe-se, nas décadas em análise, decréscimo da pobreza, de modo geral.

Em 1991, a pobreza extrema atingia 36,83% da população. Essa porcentagem caiu para 28,99% em 2000, e passou a 9,65% da população em 2010. O mesmo ocorreu com a evolução da pobreza, que em 1991 correspondia a 65,45% da população, caindo para 52,8% em 2000, chegando a 28,5% em 2010 (Figura 103).

Ao passo que a renda per capita apresenta um contínuo crescimento a tendência é a diminuição da pobreza. A confluência dos dois dados entre pobreza e a renda per capita sugerem que a sociedade de São João Evangelista está passando por sucessivas diminuições das desigualdades econômicas.

Figura 103 Evolução percentual da pobreza na população do município de São João Evangelista, Minas Gerais, nos anos de 1991, 2000 e 2010

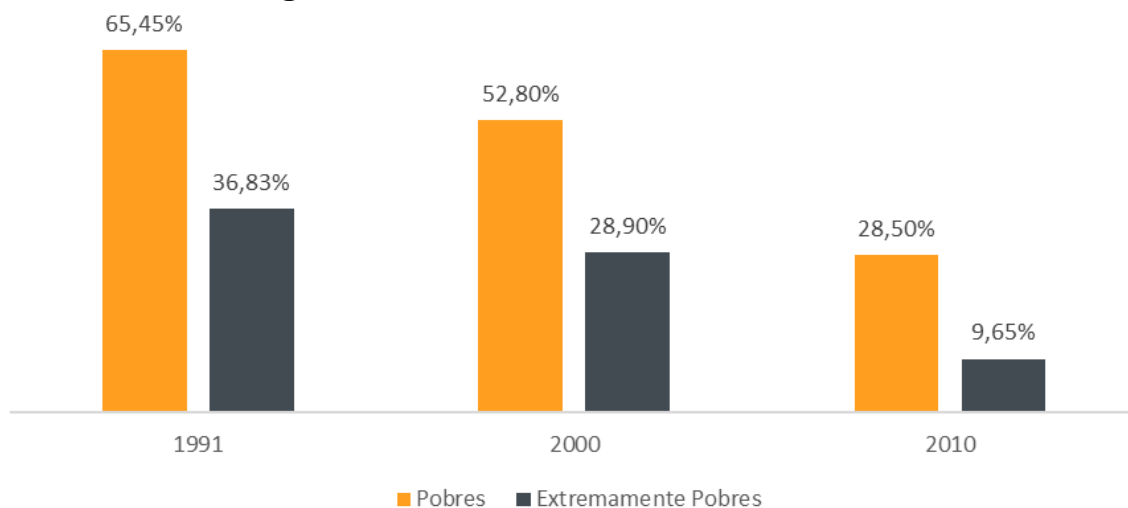

Fonte: Atlas de Desenvolvimento Humano, 2010

Em 2010, as classes de rendimento da população com 10 anos de idade ou mais, referente a 13.241 pessoas, em salário-mínimo apontam para um predomínio da classe sem rendimento, relativo a 41% desta população. A segunda maior classe de rendimento nominal mensal era a de pessoas que tinham rendimento entre $\frac{1}{2}$ e 1 salário-mínimo, com percentual de 33%. A Figura 104 apresenta as classes de salário-mínimo com seus respectivos percentuais.

Figura 104 Distribuição percentual da população em classes de rendimento, por salário-mínimo, no município de São João Evangelista, Minas Gerais, em 2010

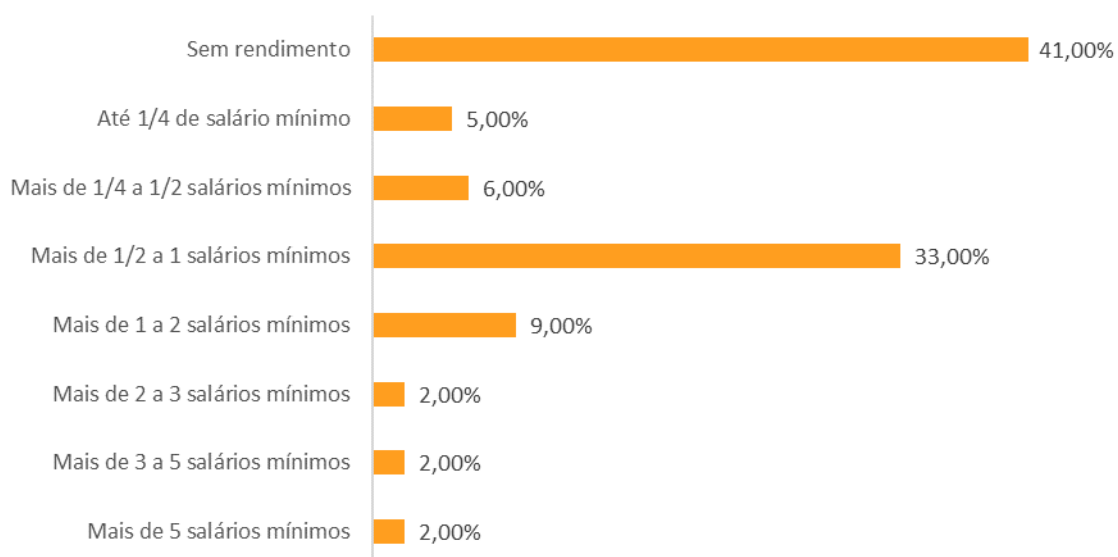

Fonte: IBGE, 2010

Com relação ao Índice de Gini¹⁰, utilizado para medir o grau de concentração de renda de um território, o município de São João Evangelista registrou em 1991, índice de 0,6236; passou para 0,5997 e em 2010 o índice foi de 0,5297; indicando aumento da igualdade de renda.

Segurança Pública

Segundo dados obtidos na SEJUSP¹¹ (Secretaria de Estado de Justiça e Segurança Pública), que permitiram analisar os aspectos da criminalidade no município de São João Evangelista, identificou-se que houve oscilação no número de vítimas de homicídio consumado nos últimos anos, notando-se pico em 2022, quando foram registrados 2 casos. Vale destacar que em 2018 e 2020, não houve registros de tal crime, como pode ser visto na Figura 105

Figura 105 Vítimas de Homicídio Consumado em São João Evangelista, Minas Gerais

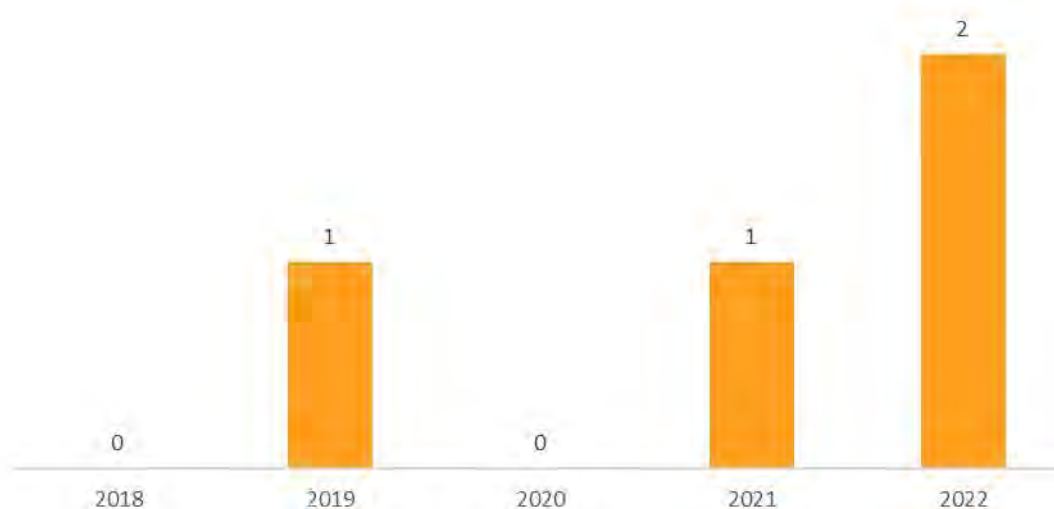

Fonte: SEJUSP, 2022

Quanto a ocorrência de crimes violentos, percebe-se oscilação no número de casos. Entre 2018 e 2020 foram registradas seguidas quedas de número de ocorrências, no ano de 2021 o número de casos teve aumento percentual de 92%, quando foram registrados 25 casos; o ano em questão foi o com maior número de casos no período analisado. Em 2022, houve 20 registros, queda de 20% comparada ao ano anterior, como pode ser visto na Figura 106

¹⁰ DATASUS – Índice de Gini. Disponível em <<http://tabnet.datasus.gov.br/cgi/ibge/censo/cnv/ginibr.def>> Acessado em 10/08/2023

¹¹ SEJUSP (Secretaria de Estado de Justiça e Segurança Pública). Disponível em: <<http://www.seguranca.mg.gov.br/2018-08-22-13-39-06/dados-abertos>>. Acesso: 21/03/2023.

Figura 106 Crimes violentos em São João Evangelista, Minas Gerais

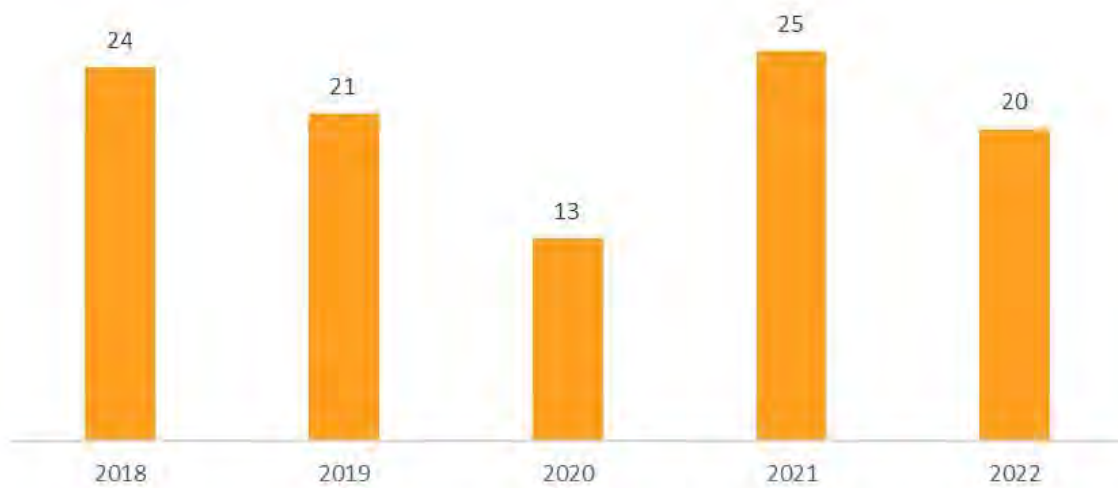

Fonte: SEJUSP, 2022

Em relação a ocorrência de furtos, a Figura 107 mostra que, entre o ano de 2018 e 2022 foi registrado consecutiva diminuição no número de casos, com destaque para os anos de 2020 e 2022 em que a queda percentual foi de 38% quando comparada aos anos anteriores.

Figura 107 Ocorrência de furtos em São João Evangelista, Minas Gerais

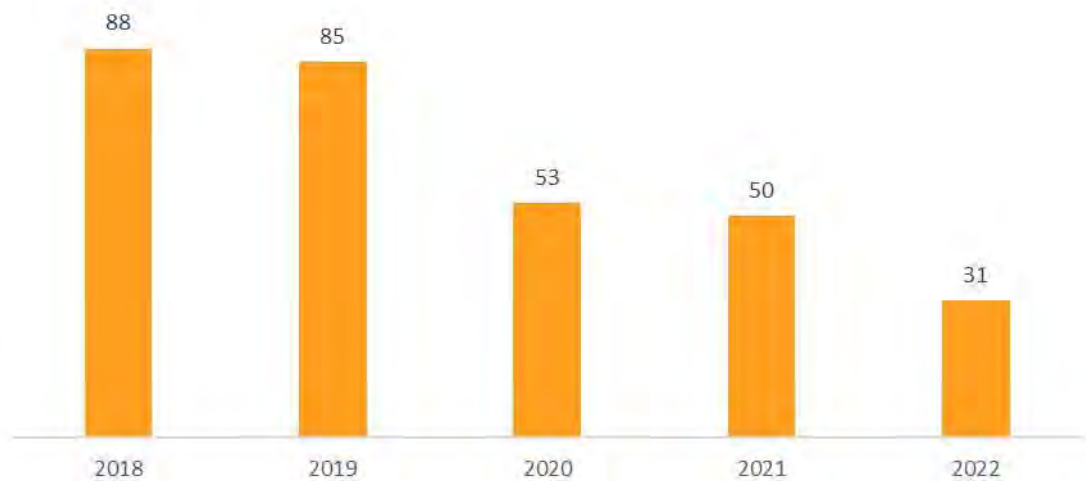

Fonte: SEJUSP, 2022

Em relação a ocorrência de roubos, a Figura 108 mostra que foi registrada queda de 4 casos a cada ano entre 2018 e 2020. Em 2021, houve aumento percentual de 150%, comparando ao ano anterior, quando foram registradas 10 ocorrências, o dobro dos registros feitos em 2022.

Figura 108 Ocorrência de roubo em São João Evangelista, Minas Gerais

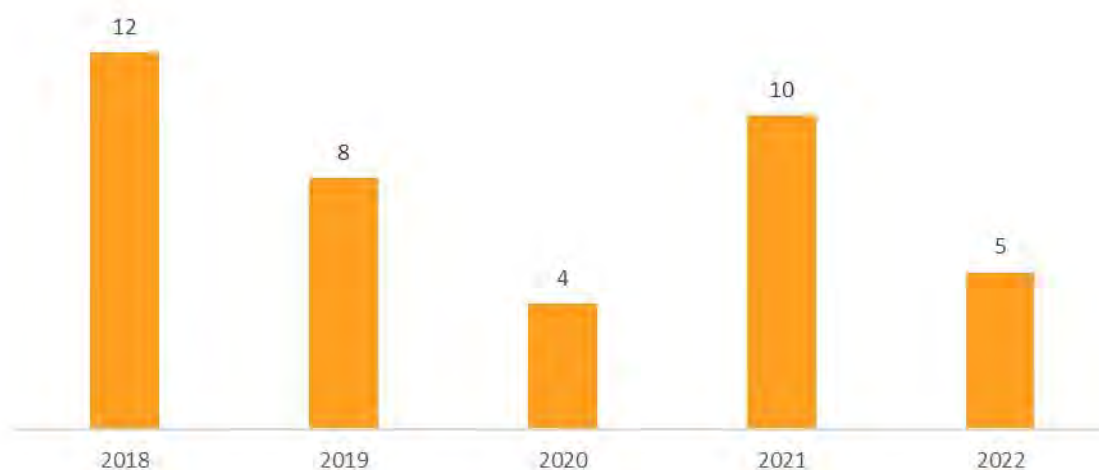

Fonte: SEJUSP, 2022

Houve queda dos casos de violência doméstica e familiar contra a mulher entre 2020 e 2022. No primeiro ano em análise, o número de denúncias foi de 144, passando para 139 em 2021 e 113 em 2022, como pode ser visto na Figura 109

Figura 109 Violência doméstica e familiar contra a mulher em São João Evangelista, Minas Gerais

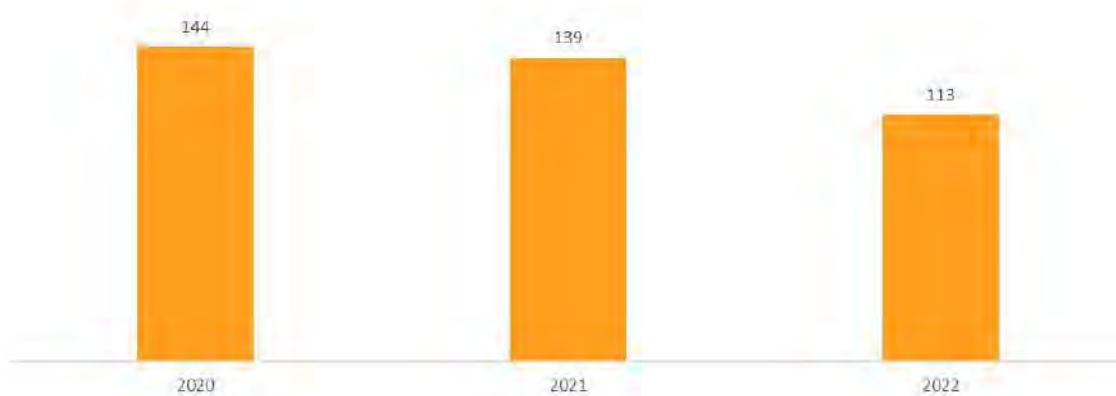

Fonte: SEJUSP, 2022

Segundo informações junto à Prefeitura Municipal¹², existem em São João Evangelista as seguintes instituições relacionadas a segurança pública (Quadro 23).

Quadro 23 Instituições ligadas a Segurança Pública em São João Evangelista, Minas Gerais

INSTITUIÇÃO	ENDEREÇO	CONTATO
Corpo de bombeiros	Rodovia BR-120, 2200	(33) 3412-2041
Polícia Civil	Rua Praça Coronel Cornélio Pimenta, 387, Centro	(33) 3412-1416
Polícia Militar	Rua Dr Mata Machado, 06	(33) 3412-1449

Fonte: Prefeitura Municipal de São João Evangelista, 2022

¹² Disponível em: < <https://sje.mg.gov.br/noticias/telefones-uteis>>. Acesso em: 27/03/2023.

Transporte

Juntamente com o crescimento populacional de um município deve haver crescimento e melhoramento dos serviços de transporte e acessibilidade para seus habitantes, fazendo com que a cidade cresça de maneira dinâmica e organizada. O município de São João Evangelista conta exclusivamente com transporte rodoviário, não há ferrovia e aeroporto na localidade. A principal rodovia que passa pelo município é a BR-120, há também acesso via MG-117, essas duas rodovias possibilitam acesso aos municípios limítrofes que são: São José do Jacuri, Coluna, Paulistas, Sabinópolis, Guanhães, Peçanha, Cantagalo e São Pedro do Suaçuí.

Lazer, turismo e cultura

A legislação do município conta com a Lei nº1.323, de 3 de maio de 2010, que cria o Conselho Municipal de Turismo – COMTUR, e institui o Fundo Municipal de Turismo – FUMTUR, de São João Evangelista. Isso demonstra uma preocupação em incentivar o turismo na região.

Conforme identificado na Plataforma Minas Gerais¹³, há duas cachoeiras que se destacam como atrativo turístico e lazer para os moradores de São João Evangelista, uma vez que estão incluídos no Vale do Rio Doce. Tanto a cachoeira da Fumaça (Figura 110), como a do “Finim” (Figura 111) estão na zona rural e realça a área de areia branca natural que forma uma espécie de praia para os visitantes.

Figura 110 Cachoeira da Fumaça



Figura 111 Cachoeira do “Finim”



Fonte: CERN, 2023

Outro atrativo turístico presente são os bens imóveis arquitetônicos, como a Capela de São Sebastião, Igreja Matriz de São João (Figura 112) e Casarão do Arevelton (Figura 113). O último é um marco para o município, por ser a casa do Coronel responsável por dividir as terras que resultaria na criação de São João Evangelista.

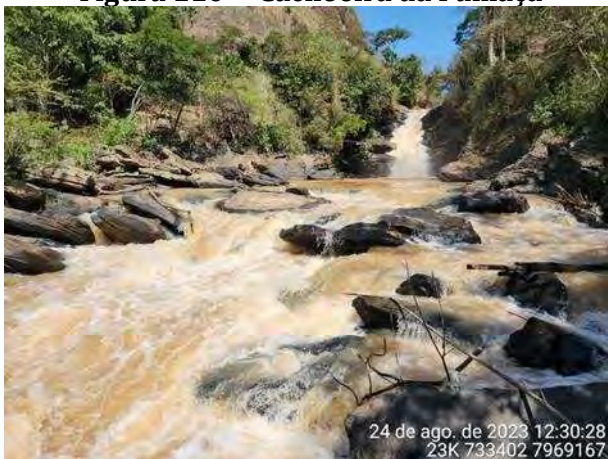
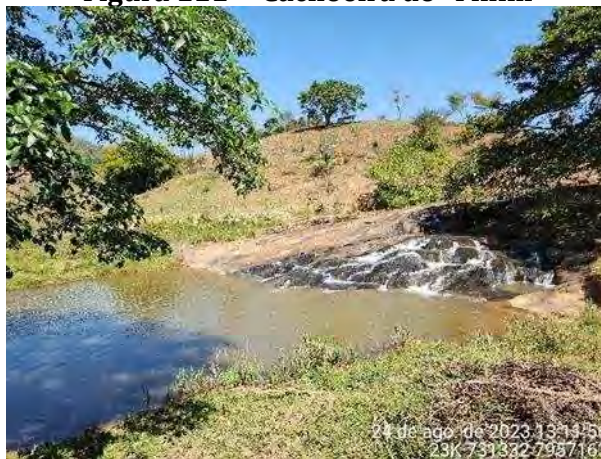
¹³ Disponível em: <<https://minasgerais.com.br/pt/busca>>. Acessado no dia 22 de março de 2023.

Figura 112 Igreja Matriz de São João



Fonte: CERN,2023

Figura 113 Casarão do Arelvelton



Fonte: Trilhas do Rio Doce¹⁴, 2023.

Estrutura Produtiva e de Serviços

O Produto Interno Bruto (PIB) é uma variável criada para medir o crescimento econômico de um país, uma cidade ou estado a partir do valor do que é produzido em seu interior. Seu cálculo envolve a soma do valor de todos os serviços e bens produzidos em um determinado tempo.

Entre 2016 e 2020, o único registro de queda do PIB em São João Evangelista foi em 2017, quando foi registrado o valor de R\$169.054.460,00; queda percentual de 4% comparada ao ano anterior. O maior aumento foi em 2019, quando foi registrado a quantia de R\$206.307.670,00; 21% a mais que o ano anterior, como pode ser visto na Figura 114 Quadro 24.

Figura 114 Evolução do PIB no município de São João Evangelista, Minas Gerais, entre 2016 e 2020



Fonte: IBGE, 2020

¹⁴ Disponível em: <http://www.trilhasdoriodoce.com.br/sao-joao-evangelista>. Acessado no dia 22 de março de 2023

Quadro 24 Evolução do PIB no município de São João Evangelista, Minas Gerais, entre 2016 e 2020

ANO	PIB
2016	R\$176.000.310,00
2017	R\$169.054.460,00
2018	R\$171.085.440,00
2019	R\$206.307.670,00
2020	R\$219.641.370,00

Fonte: IBGE, 2020

O setor de Serviços, apesar da queda de produção em 2017, foi o de maior destaque em todos os anos observados (2016-2020), com destaque para o ano de 2019 em que houve significativo crescimento. Seguido do setor está a Administração, que registrou pico em 2017 e apesar da queda no ano subsequente, se mostrou de certa forma, estável.

Os setores de menos destaque são o de agropecuária e indústria, que apesar da instabilidade entre 2016 e 2018, apresentaram crescimento nos anos de 2019 e 2020. Os valores de cada categoria estão ilustrados na Figura 115 e podem ser conferidas também no Quadro 25.

Figura 115 Evolução do PIB por setor da economia, em mil Reais (R\$) em São João Evangelista, Minas Gerais, entre 2016 e 2020

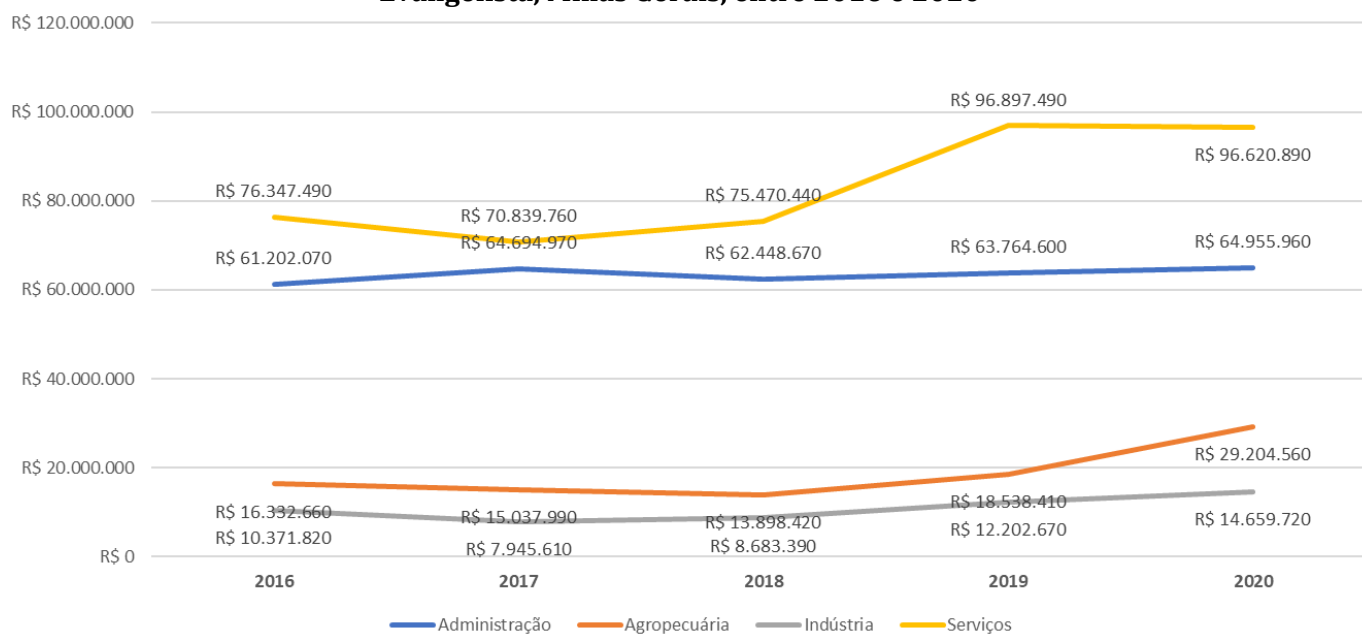

Fonte: IBGE, 2020

Quadro 25 Evolução do PIB por setor da economia, em mil Reais (R\$) em São João Evangelista, Minas Gerais, entre 2016 e 2020

ANO	ADMINISTRAÇÃO	AGROPECUÁRIA	INDÚSTRIA	SERVIÇOS
2016	R\$61.202.070,00	R\$16.332.660,00	R\$10.371.820,00	R\$76.347.490,00
2017	R\$64.694.970,00	R\$15.037.990,00	R\$7.945.610,00	R\$70.839.760,00
2018	R\$62.448.670,00	R\$13.898.420,00	R\$8.683.390,00	R\$75.470.440,00
2019	R\$63.764.600,00	R\$18.538.410,00	R\$12.202.670,00	R\$96.897.490,00
2020	R\$64.955.960,00	R\$29.204.560,00	R\$14.659.720,00	R\$96.620.890,00

Fonte: IBGE, 2020

As finanças públicas do município se referem ao balanço financeiro entre receitas e despesas. A receita pública corresponde ao montante da entrada financeira aos cofres públicos de caráter não devolutivo auferidas pelo poder público em qualquer esfera governamental para alocação e cobertura das despesas públicas. Tem-se como exemplo das receitas as cobranças de tributos, taxas e contribuições.

A receita orçamentária é um tipo de receita pública que representa um conjunto dos recursos financeiros que entram para os cofres públicos provenientes de quaisquer fontes a fim de colaborar com as despesas orçamentárias.

As despesas públicas, por sua vez, podem ser entendidas como a aplicação de certa quantia, ao reconhecimento de uma dívida por parte do governo, dentro de um orçamento autorizado pelo poder legislativo.

Em 2017, as finanças públicas de São João Evangelista apresentaram balanço positivo de R\$2.720.920,00; uma vez que as despesas orçamentárias foram de R\$31.903.510,00 enquanto a receita foi de R\$34.624.430,00; como mostra a Figura 116 .

Figura 116 Públicas municipais de São João Evangelista, Minas Gerais, em Reais em 2017

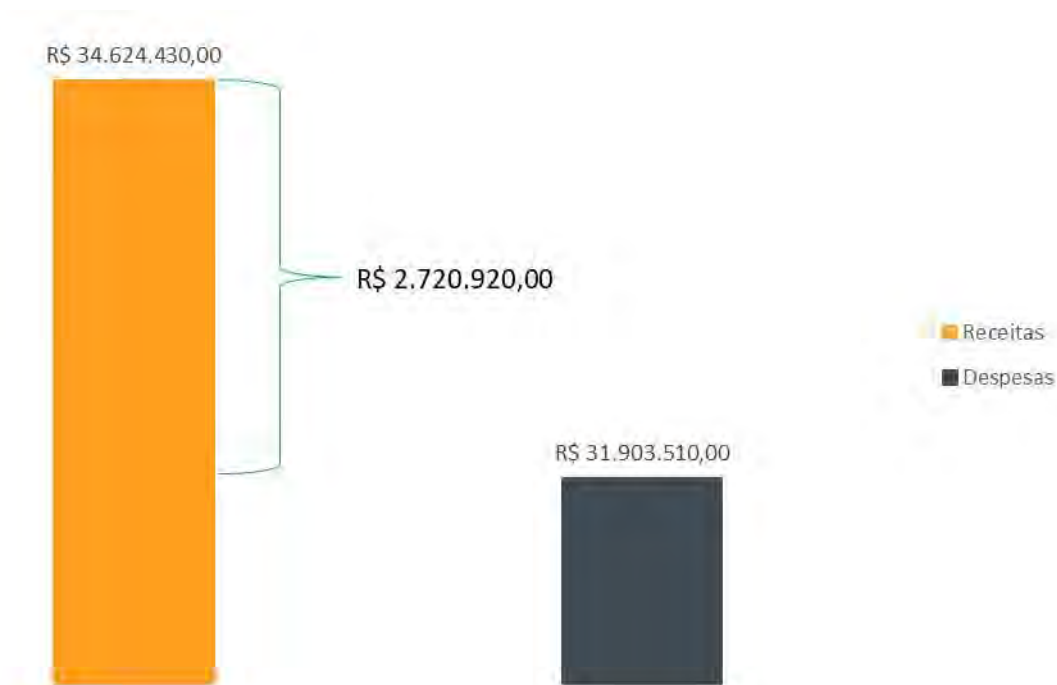

Fonte: IBGE, 2017

Um dos itens que compõe as finanças públicas, em especial para áreas em que há mineração, é a Compensação Financeira pela Exploração Mineral – CFEM, estabelecida pela Constituição de 1988, é a contrapartida financeira paga pelas empresas mineradoras à União, aos Estados, Distrito Federal e Municípios pela utilização econômica dos recursos minerais em seus respectivos territórios, como

esclarece a Associação dos Municípios Mineradores de Minas Gerais e do Brasil – AMIG¹⁵, em seu website.

Em São João Evangelista, de acordo com dados obtidos na Agência Nacional de Mineração - ANM¹⁶, não há atividades de extração, nos últimos 5 anos foram registradas pequenas arrecadações advindas da extração de areia e argila; com exceção de 2022, que não houve nenhum registro (Figura 117).

Figura 117 Arrecadação de CFEM no município de São João Evangelista, Minas Gerais, entre 2018 e 2022

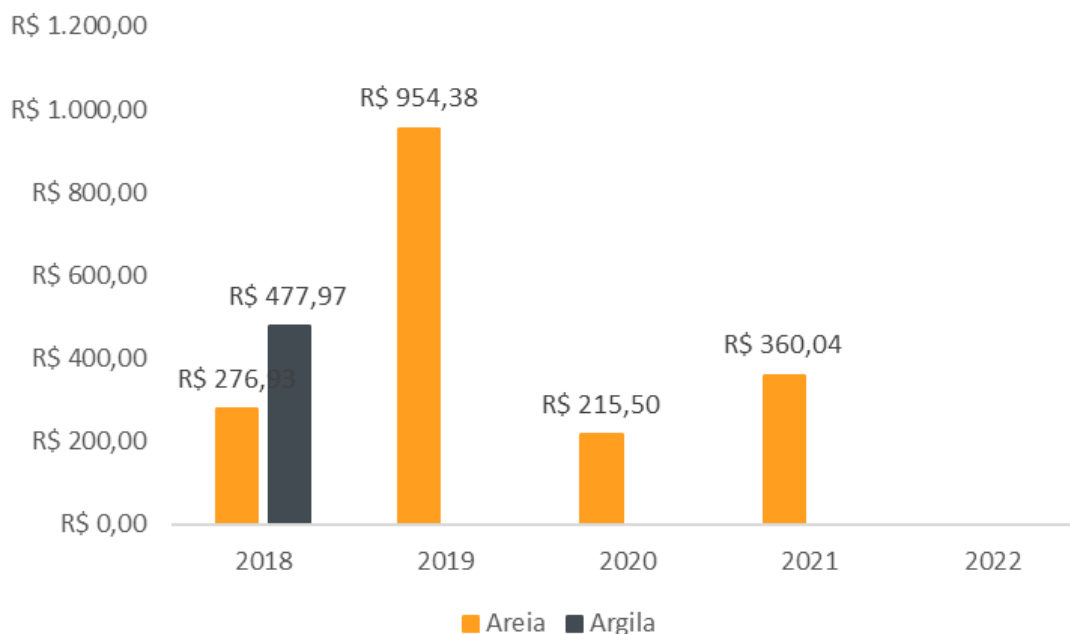

Fonte: Agência Nacional de Mineração, 2022

Segundo dados do IBGE de 2022, a frota mecanizada no município apresentava predomínio de automóveis, que correspondiam a 48% dos 8.032 veículos presentes no levantamento. Segue-se ao automóvel, as motocicletas com participação de 34% do total, as caminhonetes que representavam 9%; caminhão, reboque e camioneta tinham percentual de 2% cada; motonetas, ônibus e outros veículos como trator, micro-ônibus e utilitários, tinham participação de 1%, como pode ser observado na Figura 118.

¹⁵ Disponível em: < <https://www.amig.org.br/paginas-extras/o-que-e-a-cfem-#:~:text=Estabelecida%20pela%20Constitui%C3%A7%C3%A3o%20de%201988,minerais%20em%20seus%20respectivos%20territ%C3%B3rios.>>. Acesso em: 27/03/2023.

¹⁶ Disponível em: < https://sistemas.anm.gov.br/arrecadacao/extra/ARRECADACAO/EXTRA/acessoexterno/associacao/Relatorios/arrecadacao_cfem_substancia.aspx>. Acesso em: 27/03/2023.

Figura 118 Distribuição percentual da frota mecanizada no município de São João Evangelista, Minas Gerais em 2022

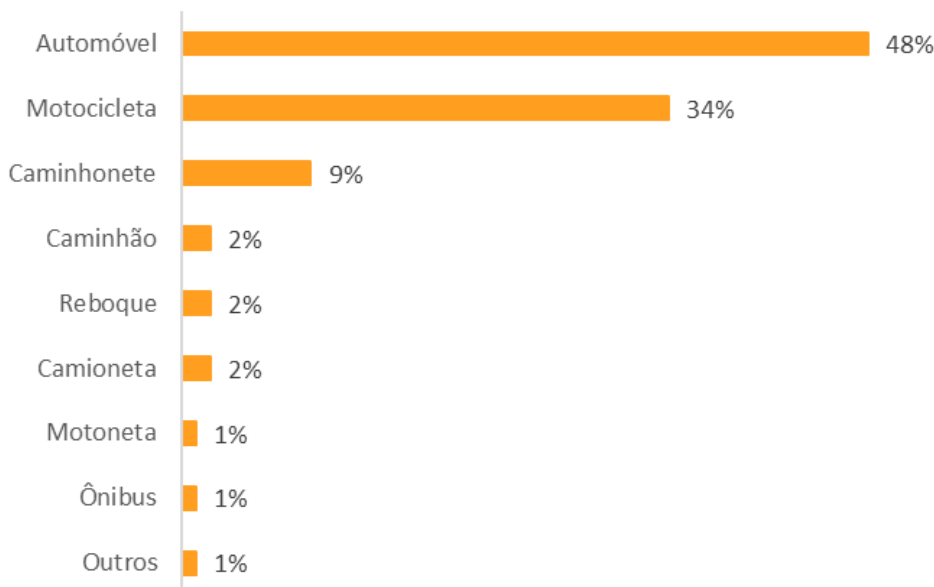

Fonte: IBGE, 2022

Como pode ser observado na Figura 119, dos 37.296 hectares, apontados pelo Censo Agropecuário do IBGE, 40% das áreas são de pastagens plantadas; 31% correspondem a matas ou florestas naturais destinadas à preservação permanente ou reserva legal; 15% a pastagens naturais; 9% às florestas plantadas; 3% eram de lavouras temporárias e 1% de lavouras permanentes.

Figura 119 Distribuição percentual dos usos agrícolas no município de São João Evangelista, Minas Gerais, em 2017

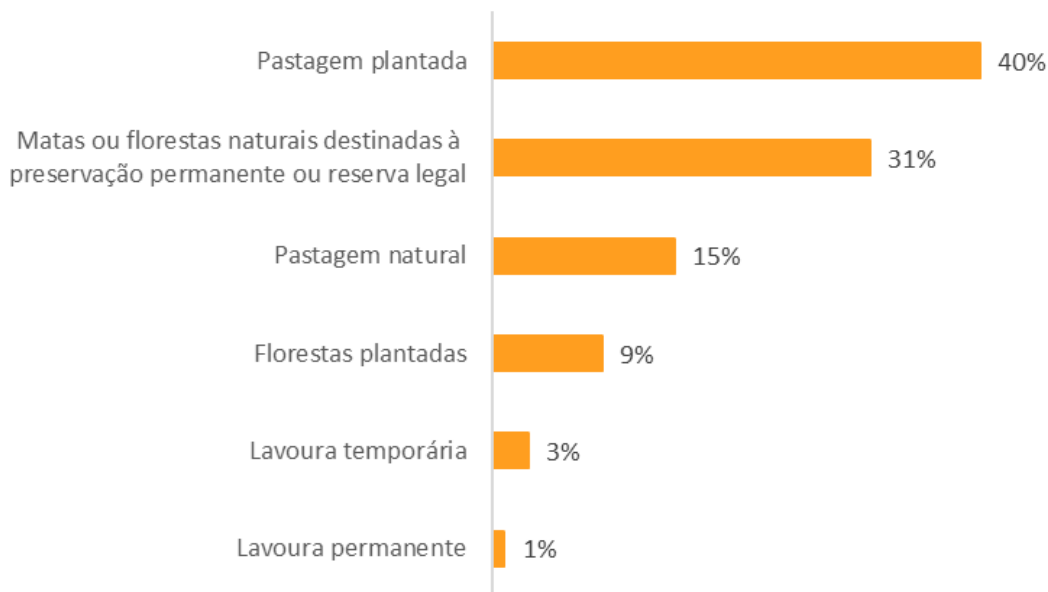

Fonte: IBGE, 2017

No que diz respeito ao uso de agrotóxicos observa-se que em 2017, poucos estabelecimentos faziam uso desse tipo de produto químico sintético no município, correspondente a 4%, como aponta a Figura 120

Figura 120 Distribuição percentual do uso de agrotóxicos nos estabelecimentos agrícolas no município de São João Evangelista, Minas Gerais, em 2017

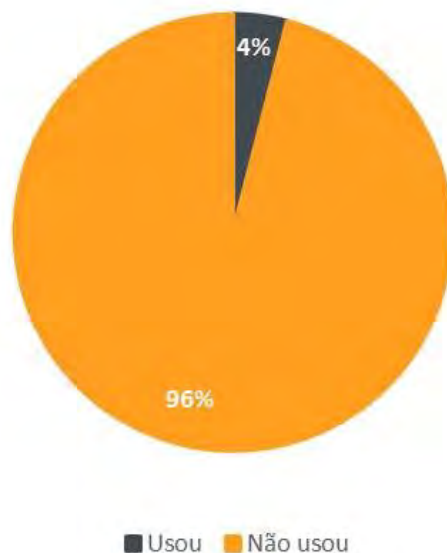

Fonte: IBGE, 2017

Em 2017, o auxílio técnico nos estabelecimentos foi registrado em 93%, outros 7% afirmaram não usufruir desse tipo de serviço. O Instituto Brasileiro de Geografia e Estatística – IBGE¹⁷, cita que o tópico se refere ao número de estabelecimentos agropecuários dirigidos pelo produtor por orientação técnica recebida, como pode ser visto na Figura 121

Figura 121 Distribuição percentual de recebimento de assistência técnica nos estabelecimentos agrícolas no município de São João Evangelista, Minas Gerais, em 2017

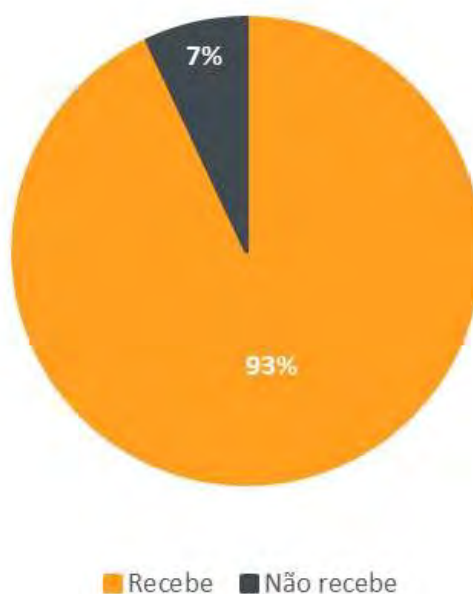

Fonte: IBGE, 2017

¹⁷ Disponível em: < <https://cidades.ibge.gov.br/brasil/mg/sao-joao-evangelista/pesquisa/24/76693> >. Acesso em: 28/03/2023,

Segundo IBGE 2017 a produção pecuária em São João Evangelista apresentou predomínio de comercialização de bovinos, presente em 37% dos estabelecimentos pecuários do município, galináceos tiveram percentual de 28%, equinos de 19%, a comercialização de suínos era feita em 11% dos estabelecimentos pecuários, muares em 4% e outras produções como ovinos, asininos, perus, patos, gansos, marrecos, perdizes e faisões, bubalinos e caprinos, tiveram percentual de 1% (Figura 122).

Figura 122 Distribuição percentual da produção pecuária no município de São João Evangelista, Minas Gerais, em 2017

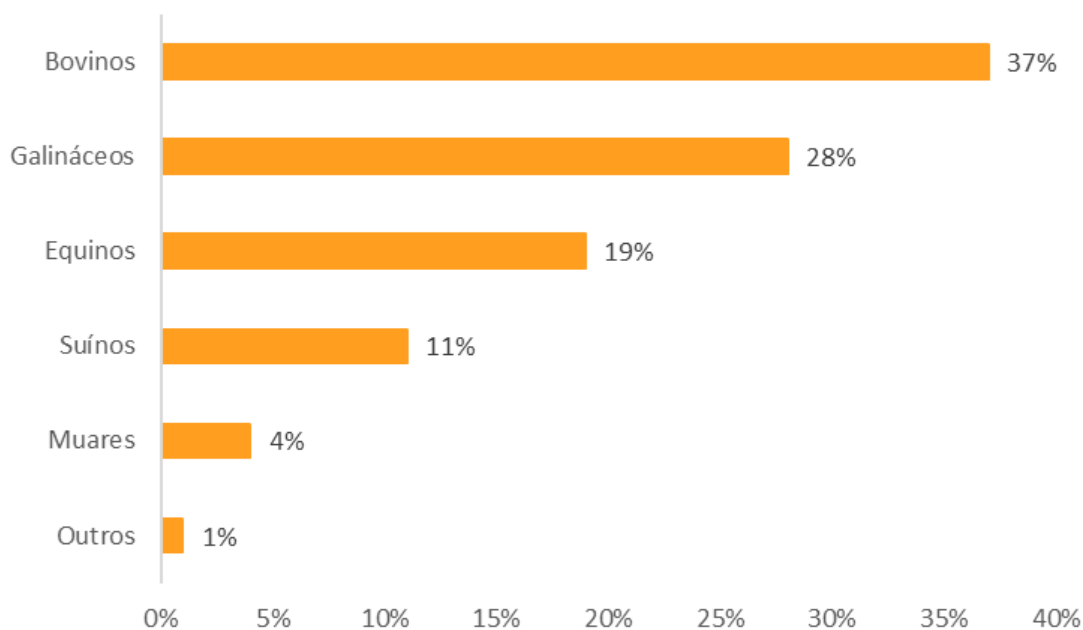

Fonte: IBGE, 2017

Organização Política e Social

O município de São João Evangelista possuiu em sua organização a Lei nº 896 de 1993 que estipula a criação da Secretaria Municipal de Saúde e Meio Ambiente, com o objetivo de cuidar da saúde pública e a proteção do meio ambiente.

No ano de 2003 foi instituída a Lei nº 1164, que define sobre a proteção, conservação e controle do meio ambiente e melhoria da qualidade de vida. No Capítulo II, Artigo 3º define as ações a serem seguidas pelo Conselho Municipal de Meio Ambiente – CODEMA:

“I - como órgão consultivo e deliberativo, o Conselho Municipal de Meio Ambiente - CODEMA, com as finalidades precípua de formular e propor ao Executivo Municipal as diretrizes, normas e regulamentação da Política Municipal de Meio Ambiente, bem como atuar nos processos de licenciamento e de sanção às condutas lesivas ao meio ambiente, na forma prevista por esta Lei. II - como órgão executor, o Departamento Municipal de Agricultura e Meio Ambiente, que fornecerá o suporte técnico e administrativo ao CODEMA, composto por profissionais das diversas áreas do conhecimento que contribuem para a solução dos problemas ambientais” (PREFEITURA MUNICIPAL DE SÃO JOÃO EVANGELISTA, 2003, p. 2)

A Prefeitura Municipal de São João Evangelista (Figura 123) está localizada na Rua Benedito Valadares nº40, no Centro, sob a direção do prefeito Hércules José Procópio. Sua estrutura organizacional é dividida nas sete instituições que se apresentam no Quadro 26.

Quadro 26 Estrutura da Administração Pública do Município de São João Evangelista - Minas Gerais

INSTITUIÇÃO	RESPONSÁVEL	ENDEREÇO	TELEFONE
Secretaria Municipal de Administração	Roberta Allana Bento Procópio	Rua Benedito Valadares, Nº 40 - Centro	(33)3412-1511
Secretaria Municipal de Saúde	José Maria de Almeida Júnior	Rua Josefina Pimenta, Nº 274 - Centro	(33)3412-1115
Secretaria Municipal de Assistência Social	Dinalva Aparecida Rocha	Rua Heitor José Pimenta, Nº 53- Centro	(33)3412-1231
Secretaria Municipal de Obras Públicas, Viação, Transportes, Urbanismo e Agricultura	João Eduardo de Miranda	Av. 1º de Junho (anexo ao Parque de Exposições) - Centro	(33)3412-1980
Secretaria Municipal de Fazenda	Geraldo Afonso da Silva	Rua Benedito Valadares, Nº 40 - Centro	(33)3412-1511
Secretaria Municipal de Educação	Júnia Tarcila Felipe do Nascimento	Rua Benedito Valadares, Nº 40 - Centro	(33)3412-1500
Secretaria Municipal de Meio Ambiente, Cultura, Esporte, Lazer e Turismo	Carlos Henrique Pimenta de Miranda	Rua Capitão Sebastião da Costa Rocha, Nº 53 - Centro	(33)3412-1512/(33) 3412-2585

Fonte: Prefeitura Municipal de São João Evangelista, 2023

A Câmara Municipal de São João Evangelista (Figura 124) localiza-se na Rua Benedito Valadares, nº 458, Centro. É composta por onze vereadores, apresentados no Quadro 27.

Quadro 27 Vereadores da Câmara Municipal de São João Evangelista - Minas Gerais

VEREADOR	PARTIDO
Agnaldo Pereira dos Santos	PARTIDO DOS TRABALHADORES
Alair Anunciato Maria	CIDADANIA
Daniel Washington Vieira da Silva	PARTIDO SOCIAL CRISTÃO
Fernando Ramos Celestino	PARTIDO SOCIAL CRISTÃO
Jadir Reis Costa	PROGRESSISTAS
Jose Carlos de Miranda Urbano	AVANTE
Jose Nilson Alves de Moura	PARTIDO SOCIAL DEMOCRÁTICO
Luiz Otavio Amaral Andrade	PARTIDO TRABALHISTA CRISTÃO
Marcos Geraldo Gonçalves	PARTIDO SOCIAL DEMOCRÁTICO
Vicente Silva Carvalho	PROGRESSISTAS
Wilerson Rene Pimenta Felipe	MOVIMENTO DEMOCRÁTICO BRASILEIRO

Fonte: Câmara de Vereadores de São João Evangelista, 2023

Figura 123 Prefeitura Municipal



Fonte: CERN 2023

Figura 124 Câmara dos Vereadores



Fonte: CERN 2023

As associações são organizações resultantes da reunião legal entre duas ou mais pessoas, com ou sem personalidade jurídica, para a realização de um objetivo comum. A mobilização de um grupo de pessoas da comunidade para alcançar determinados objetivos facilita e traz melhores resultados se for realizada em parceria com uma entidade associativa. O associativismo viabiliza maior participação e cria espaços de diálogo entre a sociedade organizada e o poder público.

Em São João Evangelista, existe as associações que estão listadas no Quadro 28.

Quadro 28 ONGs e Entidades Sociais de São João Evangelista - Minas Gerais

NOME	CONTATO	ENDEREÇO
Onebit	(33) 3412-2996	Avenida Primeiro De Junho, 1043 - Centro - CEP 39705-000 - São João Evangelista/MG
Assoc. De Pais E Amigos Dos Excepc Apae De S J Evang MG	(33) 3412-1195 (33) 3412-1295	Rua Duval Pimenta, 100 - Centro - CEP 39705-000 - São João Evangelista/MG
Associação Comunitária Barra Do Cansação	(33) 3412-9003	Fazenda Barra Do Cansação, SN - Zona Rural - CEP 39705-000 - São João Evangelista/MG
Associação Dos Estudantes Universitários De São Joao Evangelista-MG - Aeusje	(33) 8883-7909 (33) 3412-1001 (33) 3412-1001	Rua Avenida Primeiro De Junho, 4 - Centro - CEP 39705-000 - São João Evangelista/MG
CDC	(33) 3412-1136	Fazenda Cansação, SN - Zona Rural - CEP 39705-000 - São João Evangelista/MG
Atence	(33) 8854-8899 (33) 3412-1001 (33) 3412-1001	Rua Capitão Sebastiao Da Costa Rocha, 38 - Letra: B; - Centro - CEP 39705-000 - São João Evangelista/MG
Associação Comunitária Estrela Feliz	(33) 8802-5455 (33) 3412-1295	Rua Jose Guimaraes, 98 - Cs 5 - Centro - CEP 39705-000 - São João Evangelista/MG
Conselho Da Comunidade Da Comarca De São João Evangelista	(33) 3412-1337	Rua Valeriano Rocha, 547 - Centro - CEP 39705-000 - São João Evangelista/MG

Afada	(33) 8832-2892 (33) 3412-1001 (33) 3412-1001	Rua Demerval Jose Pimenta, 22 - Residencial Belo Horizonte - CEP 39705-000 - São João Evangelista/MG
Afaf	(33) 8827-1445 (33) 3412-2516 (33) 3412-1001	Rua Benedito Valadares, 480 - Letra A - Centro - CEP 39705-000 - São João Evangelista/MG
Amans	(33) 3412-1627	Rua Jose Urbano De Carvalho, S/N -: Salão Paroquial; - Centro - CEP 39706-000 - São João Evangelista/MG
Aub	(33) 3412-6119 (33) 3412-1001 (33) 3412-1001	Rua A, 185, São Geraldo Do Baguari São João Evangelista/MG - CEP 39705-000
Acesa	(33) 8827-3639	Rua Francisco Coelho De Moura, 170 - Engenho De Serra - CEP 39705-000 - São João Evangelista/MG
Consep - SJE	-	Rua Benedito Valadares, 72 - Letra A Sala 02 - Centro - CEP 39705- 000 - São João Evangelista/MG
Associação Comunitária Corrente Canoa	(33) 3421-1865	Córrego Corrente Canoa, S/N - Zona Rural - CEP 39705-000 - São João Evangelista/MG
Associação Comunitária Evangelistana	(33) 8858-9866	Rua Padre Café, 410 - Estrela Dalva - CEP 39705-000 - São João Evangelista/MG
Caixa Escolar Raimunda Rosa Soares	(33) 3412-1511 (33) 3412-1511	Rua Doutor Nelson De Sena, 389 - Centro - CEP 39705-000 - São João Evangelista/MG
Caixa Escolar Conego Davino	3334121478	Praça Santana, 29 - Centro - CEP 39705-000 - São João Evangelista/MG
Loja Maçônica São Joao Evangelista	-	Rua Benedito Valadares, 483 - Centro - CEP 39705-000 - São João Evangelista/MG
Adcsc	-	Rua Valeriano Rocha, 345 - Centro - CEP 39705-000 - São João Evangelista/MG
Caixa Escolar Sebastiao Medina Cardoso	-	Córrego Ribeirão Da Mesa, S/N - Zona Rural - CEP 39705-000 - São João Evangelista/MG
Caixa Escolar Flor Do Campo	-	Palmital, S/N - Zona Rural - CEP 39705-000 - São João Evangelista/MG
Asifmg-SJE	-	Avenida Primeiro De Junho, SN - CEP 39705-000 - São João Evangelista/MG
Caixa Escolar Sebastiao Pereira De Sa	-	Cansação, S/N - Zona Rural - CEP 39705-000 - São João Evangelista/MG

Associação De Des. Comunitário De Bom Jesus Da Cana-brava	-	Rua Principal, 158 - B.Jesus C.Brava - CEP 39705-000 - São João Evangelista/MG
---	---	--

Fonte: Solutudo, 2023

Comunidades Tradicionais e Assentamentos

Segundo pesquisas realizadas na Fundação Palmares, FUNAI e INCRA, não foram identificadas comunidades tradicionais e assentamentos existentes dentro no limite territorial do município de São João Evangelista.

9.3.3 ÁREA DE ESTUDO LOCAL

A Área de Estudo Local (AEL) definida para este projeto contempla duas (2) comunidades do município de São João Evangelista, sendo elas: Quilombo de São João Evangelista e Bom Jesus da Cana-brava (também conhecida na região como “Comercinho”) e algumas propriedades rurais localizadas no entorno.

A seguir serão apresentadas as características e diagnóstico da Áreas de Estudo Local, ressaltando que os estudos referentes ao território do município de São João Evangelista, foram contextualizados no capítulo anterior, no âmbito Área de Estudo Regional.

A Figura 125 mostra a localização das Áreas de Estudo Local. Inicialmente já pode-se observar que de acordo com a configuração espacial das comunidades há um compartilhamento de infraestruturas como escola, unidade de saúde, comércio e serviços.

Figura 125 Localização das Comunidades da AEL

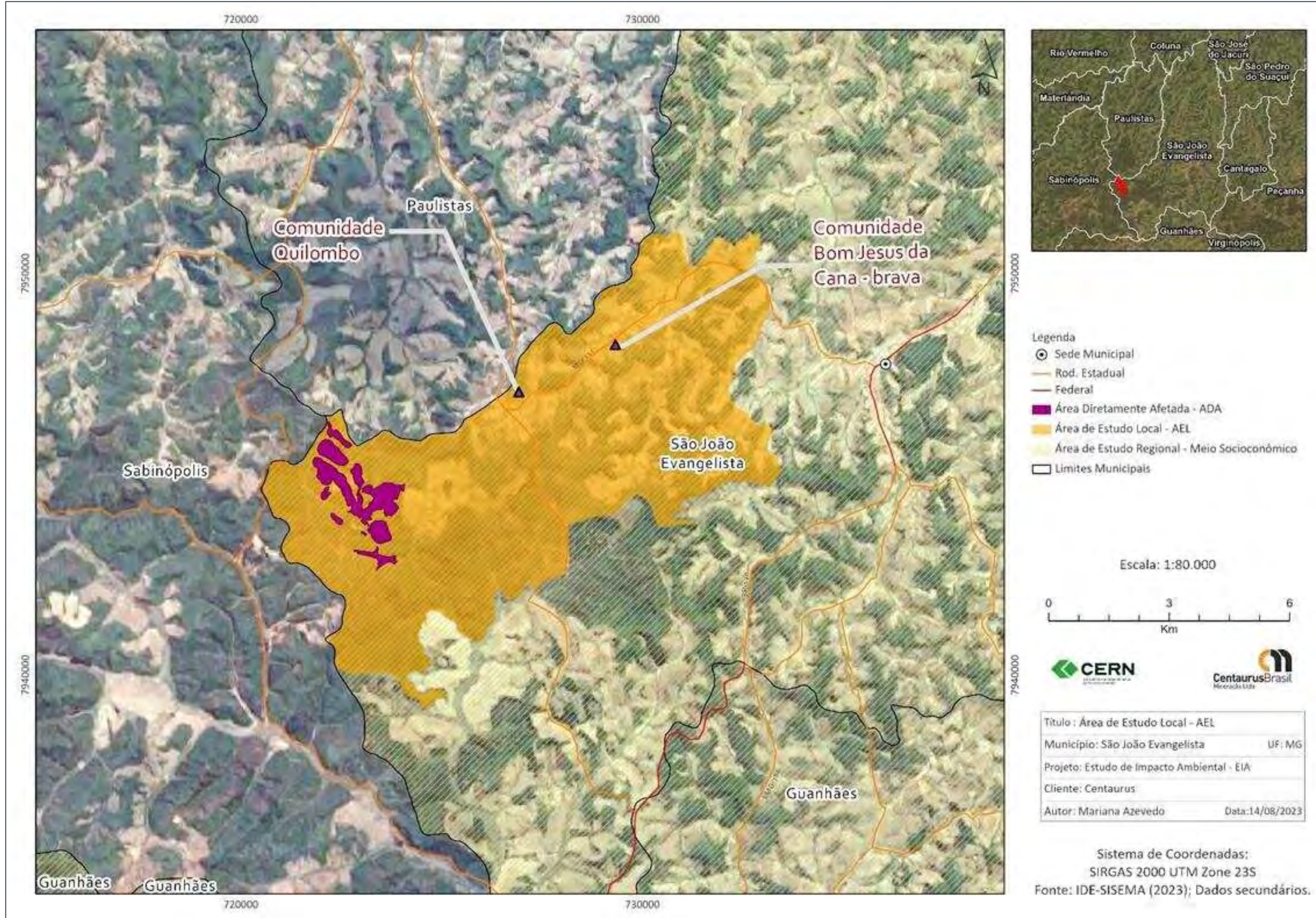

9.3.3.1 Características Gerais

-Bom Jesus da Cana-brava e Quilombo de São João Evangelista

Aspectos Históricos

Para caracterização dos aspectos históricos da AEL foram feitas pesquisas em bancos de teses e dissertações de universidades de Minas Gerais e outras referências de artigos acadêmicos, além de portais da prefeitura, não foram localizados documentos que retratem o processo histórico de ocupação e desenvolvimento das comunidades de Bom Jesus da Cana-brava e Quilombo de São João Evangelista.

Para sanar a ausência de referências foi utilizado o método de análise de materiais cartográficos de três períodos distintos, o primeiro de 1939 por ocasião dos estudos da Secretaria De Viação E Obras Públicas – SVOP (Figura 125), e as cartas topográficas do exército (1977) e do IBGE (2010).

O resultado do georreferenciamento do mapa da SVOP de 1939 notar a existência da comunidade Cana-brava, a toponímia é vinculada ao curso d'água local, o córrego Cana-brava (afluente do rio Suaçuí no distrito de São Geraldo do Baguarf), a comunidade no momento tinha diversas fazendas em seu entorno como a Fazenda do Jambreiro e a Fazenda José Maria. Até 1939 Cana-brava (atual Comercinho ou Bom Jesus da Cana-brava) era classificado como um povoado, a partir da data de elaboração do material cartográfico e a classificação do então povoado, é possível que a origem da comunidade remonte a mais de um século atrás, no entanto ausência de fontes pode indicar um potencial acadêmico e cultural sobre esse aspecto, haja visto que diversas sedes de fazendas são inventariadas, conforme será abordado no tópico de Patrimônio Cultural. Enquanto a comunidade de Quilombo de São João Evangelista o material não registra a sua existência o que pode indicar uma ocupação mais recente em relação a Cana-brava.

A carta topográfica do exército (1977) já evidencia a localização de um núcleo de ocupação no entorno da praça matriz de Bom Jesus da Cana-brava onde já existia a igreja e um adensamento maior de domicílios, a carta do IBGE (2010) já demonstra uma ocupação no sentido da Fazenda Cana-brava no extremo sudeste do limite da AEL. Nenhum dos dois materiais acima referidos mostra a comunidade de Quilombo de São João Evangelista, contudo, podem indicar uma ocupação recente, visto que a base de dados das cartas municipais do IBGE são apoiadas nos materiais cartográficos da década de 70/80 ou que foram considerados como pertencentes a Bom Jesus da Cana-brava.

Figura 126 Configuração territorial da AEL em 1939

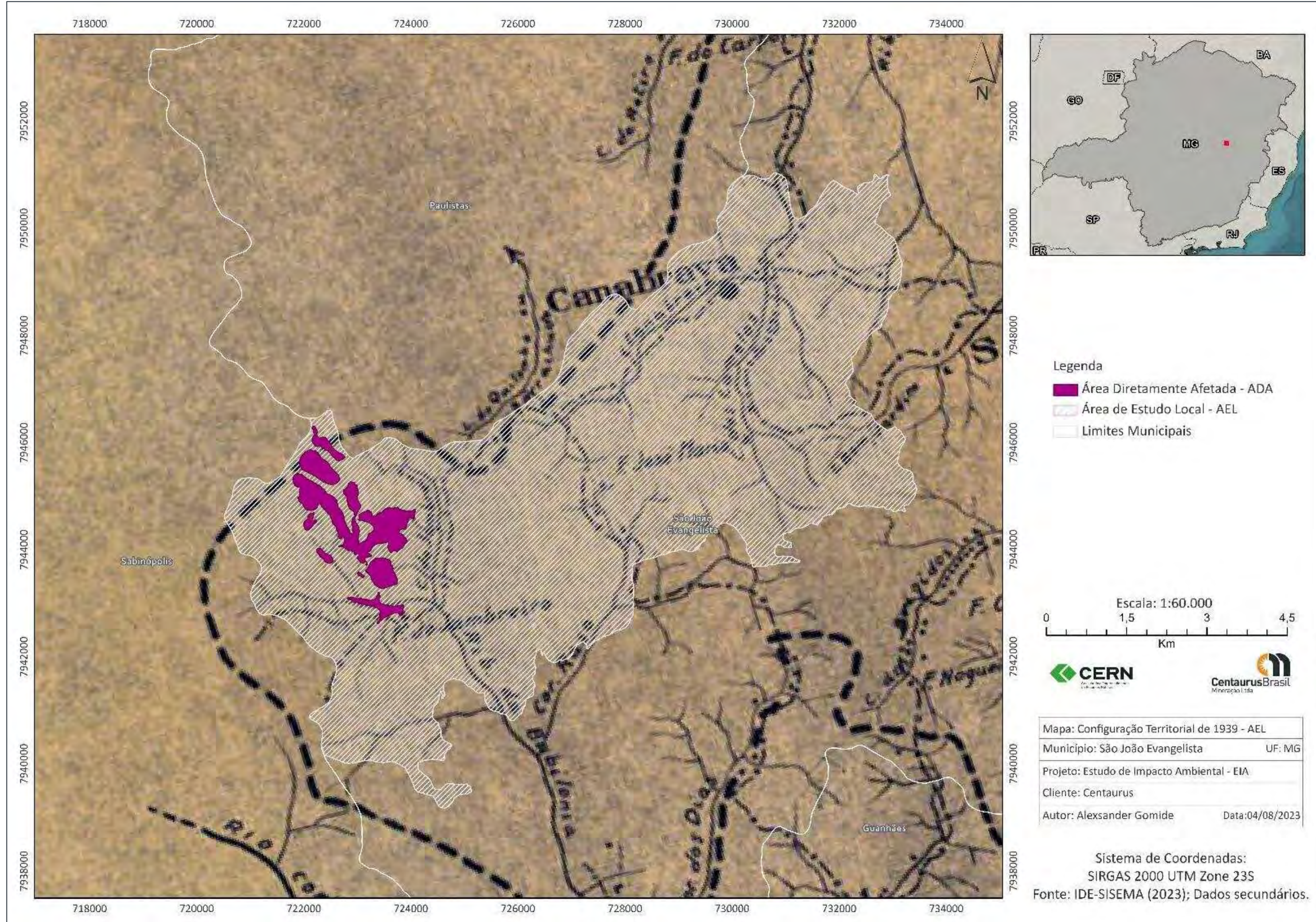

Dinâmica Populacional

A Pesquisa de Percepção Socioambiental (PPS), Anexo 19, realizada nas comunidades de Quilombo de São João Evangelista e Bom Jesus da Cana-brava (Comercinho), indica um perfil demográfico sujeito a um baixo fluxo de alterações, associado, sobretudo, pela média de residências identificadas na PPS e as informações coletadas durante esta etapa.

Em relação as entrevistas realizadas, os entrevistados foram questionados também acerca da composição etária em sua residência e os resultados apontam para uma média de 3,03 habitantes por domicílio dentre os entrevistados. A pesquisa alcançou 343 moradores das comunidades referidas. Em relação ao perfil etário (Figura 127), aponta-se uma maior proporção da população economicamente ativa (PEA) e com idade superior a 18 anos, totalizando 51,16%. Logo em seguida, uma relevante faixa de pessoas idosas com 21,05%. As faixas que compreendem a fase infantil e adolescente de desenvolvimento apresentaram em conjunto 27,77% das respostas. Por fim, os dados sugerem uma população madura e em envelhecimento, o que pode influenciar nas dinâmicas cotidianas locais sobretudo no que tange aos tópicos de emprego, renda e saúde. No entanto, uma parcela considerável composta por indivíduos abaixo dos 18 anos pode apontar para certa renovação da força de trabalho local em médio prazo.

Figura 127 Perfil etário nas comunidades da AEL

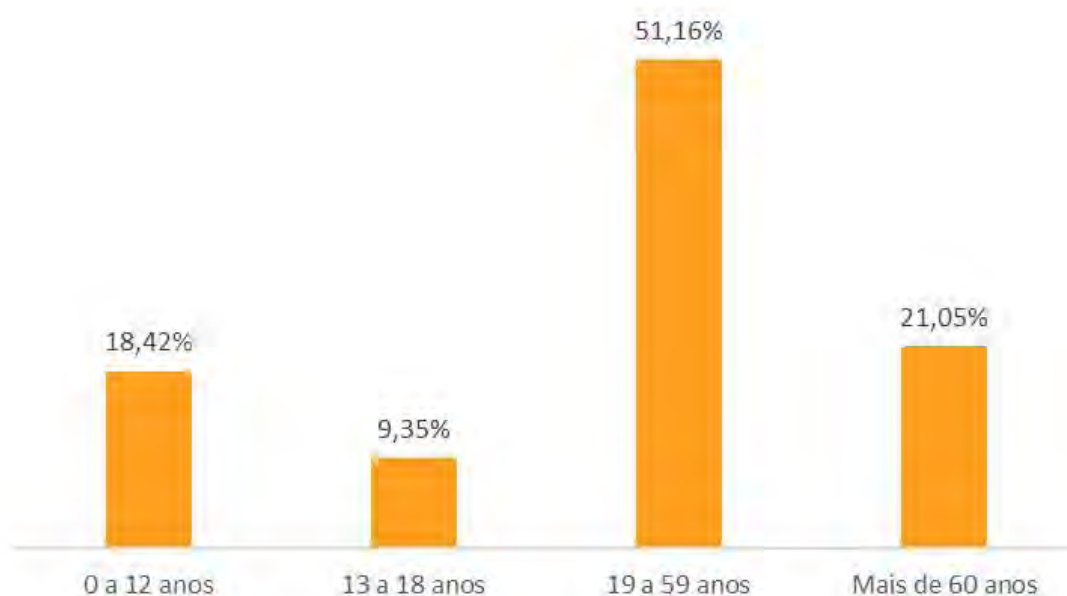

Fonte: CERN, 2023

Além disso considerando o número de indivíduos das famílias alcançados pela pesquisa e a área do polígono definido como Quilombo de São João Evangelista e Bom Jesus da Cana-brava, a área determinada para as duas comunidades é possível verificar uma densidade demográfica de aproximadamente 26,9hab/km², pouco superior à média nacional de 22,43hab/km².

Por fim a pesquisa sugere uma razão de gênero na ordem de 88,33, apontando para uma tendência no maior volume no número de mulheres em relação ao número de homens, também expresso pela proporção de 53,09% dos entrevistados se autoafirmarem como mulheres frente a outros 46,91% de homens.

Uso e ocupação do Solo

Para caracterização do uso do solo na AEL foram considerados levantamento e tratamento de dados secundários provenientes da plataforma MapBiomass Brasil e levantamento de dados primários a partir de trabalhos de campo e observações *in loco*.

No que remete aos dados secundários a plataforma MapBiomass indica que as duas categorias de maior representatividade acerca do uso e cobertura do solo trata-se de atividades antrópicas, portanto socioeconômicas, sendo elas a silvicultura e pastagem. A distribuição espacial dessas categorias fornece uma clara divisão da área de Estudo Local, a porção imediatamente contígua a ADA (a oeste da AEL) é formada por silvicultura preponderantemente, no entanto observa-se também áreas de pastagem, mosaico de usos (espaços sem definição clara entre pastagem e agricultura), afloramento rochoso, e nos intermédios das porções de silvicultura há remanescentes de formação florestal.

A porção a leste da AEL é onde se localizam as comunidades de Bom Jesus da Cana-brava e Quilombo de São João Evangelista, nele há um outro tipo de distribuição de uso do solo, sendo os principais destaques as atividades vinculadas a zonas rurais como pastagem e mosaico de usos, esta última também abriga o uso destinado a habitação conforme observado em pesquisa de campo. Na porção nordeste encontra-se a maior distribuição contínua de formação florestal.

A espacialização das categorias acima descritas encontra-se inseridos na Figura 128 que demonstra os usos do solo em relação a AEL e a ADA do empreendimento:

Figura 128 Uso e Ocupação do Solo nas comunidades da AEL

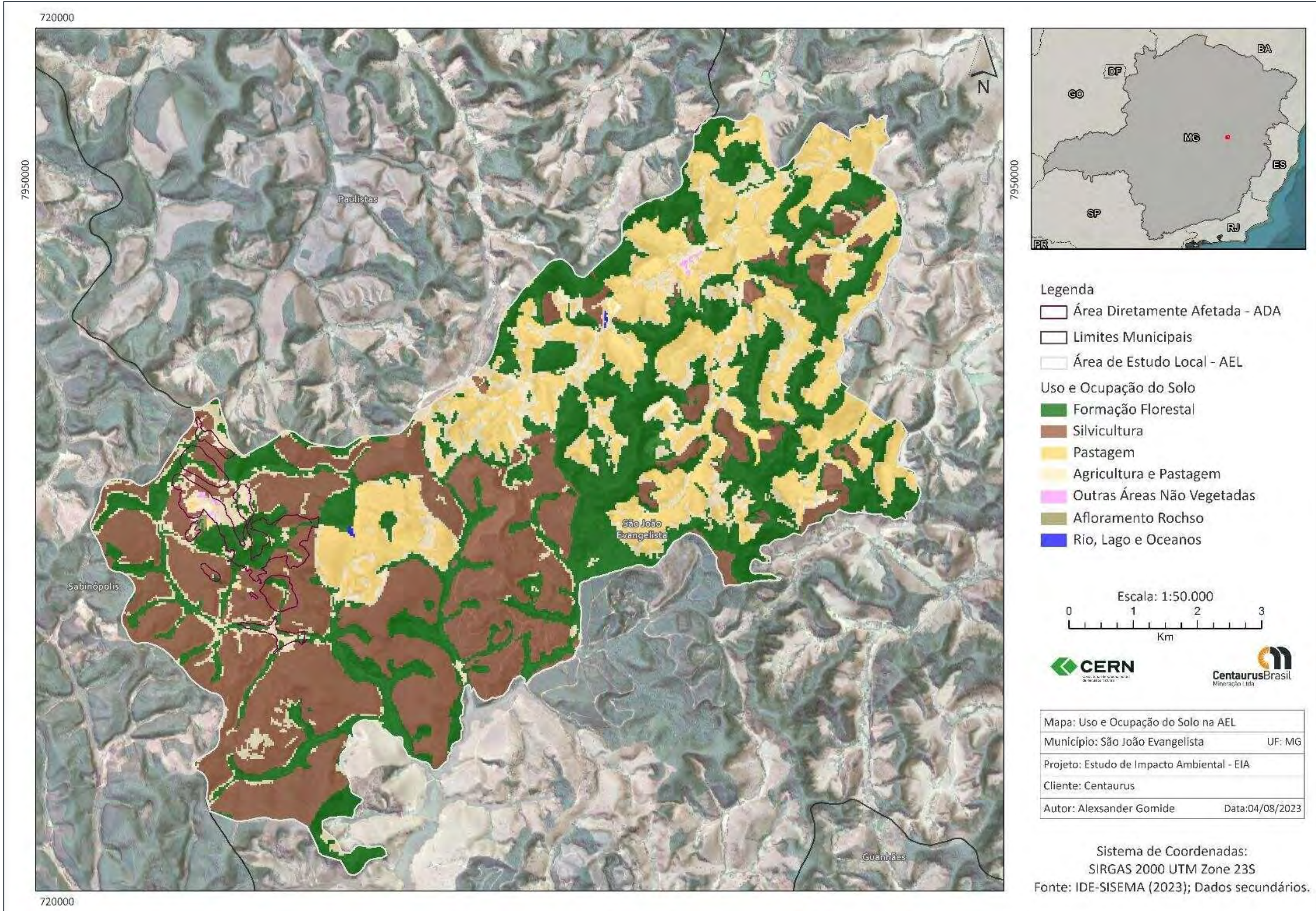

A despeito da verificação de dados secundários as observações de campo corroboram com os levantamentos secundários ao passo que as principais categorias foram registradas, sobretudo atividades que vinculam a zona de inserção da AEL em uma área de perfil ruralizado sobretudo as agrárias como a pecuária e agricultura.

Com relação a finalidade produtiva os trabalhos de campo indicam que a maior proporção das atividades (61,06%) se destina a subsistência, portanto para consumo próprio, quando analisado a finalidade econômica essa proporção cai para 10,62% evidenciando um incipiente potencial comercial, as evidências de atividade de subsistência por meio de plantio ou criações domiciliares encontram-se nas Figura 129 a Figura 133

Figura 129 Realização de atividades de subsistência e econômicas na AEL



Fonte: CERN, 2023

Figura 130 Usos Agrários em Quilombo de São João Evangelista



Fonte: CERN, 2023

Figura 131 Eucaliptal nos arredores da ADA



Fonte: CERN, 2023

Figura 132 Usos agrários na comunidade de Bom Jesus da Cana-brava



Fonte: CERN, 2023

Figura 133 Pecuária em Bom Jesus da Cana-brava

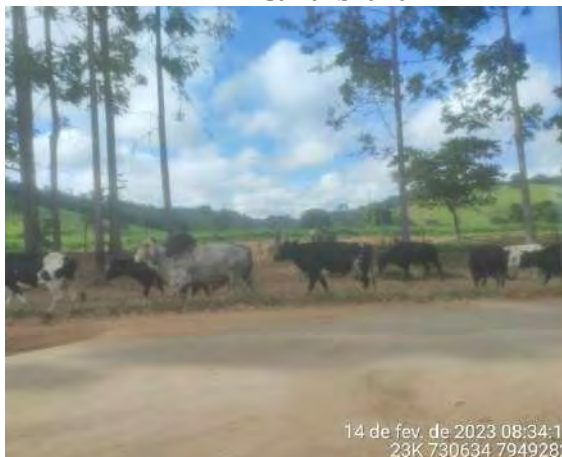

Fonte: CERN, 2023

Usos da Água

Para a caracterização do uso da água nas comunidades da AEL foi realizando um levantamento e dados secundários por meio de pesquisas nas plataformas IDE-SISEMA e IGAM, após as coletas dos pontos de outorgas de direito de uso de recursos hídricos e cadastro de usos insignificantes de recursos hídricos, em seguida a base de dados foi individualmente verificada no Sistema Integrado de Informação Ambiental – SIAM.

Os resultados sugerem que nas comunidades de Quilombo de São João Evangelista e Bom Jesus da Cana-brava há onze pontos cadastrados, todos na modalidade de cadastro de usos insignificantes (não sendo verificado pontos outorgados). Com relação ao tipo de uso a maior proporção se encontra na categoria de uso subterrâneo com aproximadamente 64% dos resultados, enquanto 36% se caracterizam como superficial, além disso todos os pontos se destinam a finalidade de dessedentação animal e consumo humano (com ponto descrevendo o uso para aquicultura), corroborando com atividades agrárias identificadas também no tópico de uso do solo, a partir disso os levantamentos também apontam para modos de uso como: captação de água em surgência (nascentes), captação de água subterrânea, barramento de cursos d’água sem captação (ou com captação sem regularização de vazão) e por fim captação de água subterrânea por meio de poço manual – cisternas, todos os dados encontram-se devidamente sistematizados no Quadro 29 e na Figura 134

Quadro 29 Relação de usos insignificantes verificados na AEL

PROCESSO ADM.	TIPO DE USO	MODO DE USO	FINALIDADE DE USO	
04913/2022	Subterrâneo	Captação De Água Em Surgência (Nascente)	Dessedentação de animais	Consumo humano
58883/2021	Subterrâneo	Captação De Água Subterrânea	Consumo humano	Não Identificado
58879/2021	Subterrâneo	Captação De Água Subterrânea	Consumo humano	Não Identificado
58888/2021	Subterrâneo	Captação De Água Subterrânea	Consumo humano	Não Identificado

38525/2020	Superficial	Captação Em Barramento Em Curso De Água, Sem Regularização De Vazão	Dessedentação de animais	Não Identificado
52463/2021	Superficial	Barramento Em Curso De Água, Sem Captação	Dessedentação de animais	Aquicultura
61879/2021	Superficial	Barramento Em Curso De Água, Sem Captação	Dessedentação de animais	Não Identificado
61815/2021	Subterrâneo	Captação De Água Subterrânea Por Meio De Poço Manual (Cisterna)	Consumo humano	Não Identificado
62598/2021	Subterrâneo	Captação De Água Subterrânea	Consumo humano	Não Identificado
62581/2021	Superficial	Barramento Em Curso De Água, Sem Captação	Dessedentação de animais	Não Identificado
02439/2022	Subterrâneo	Captação De Água Subterrânea	Consumo humano	Não Identificado

Fonte: IDE-SISEMA, 2023

Figura 134 Espacialização dos pontos de uso d'água verificados na AEL

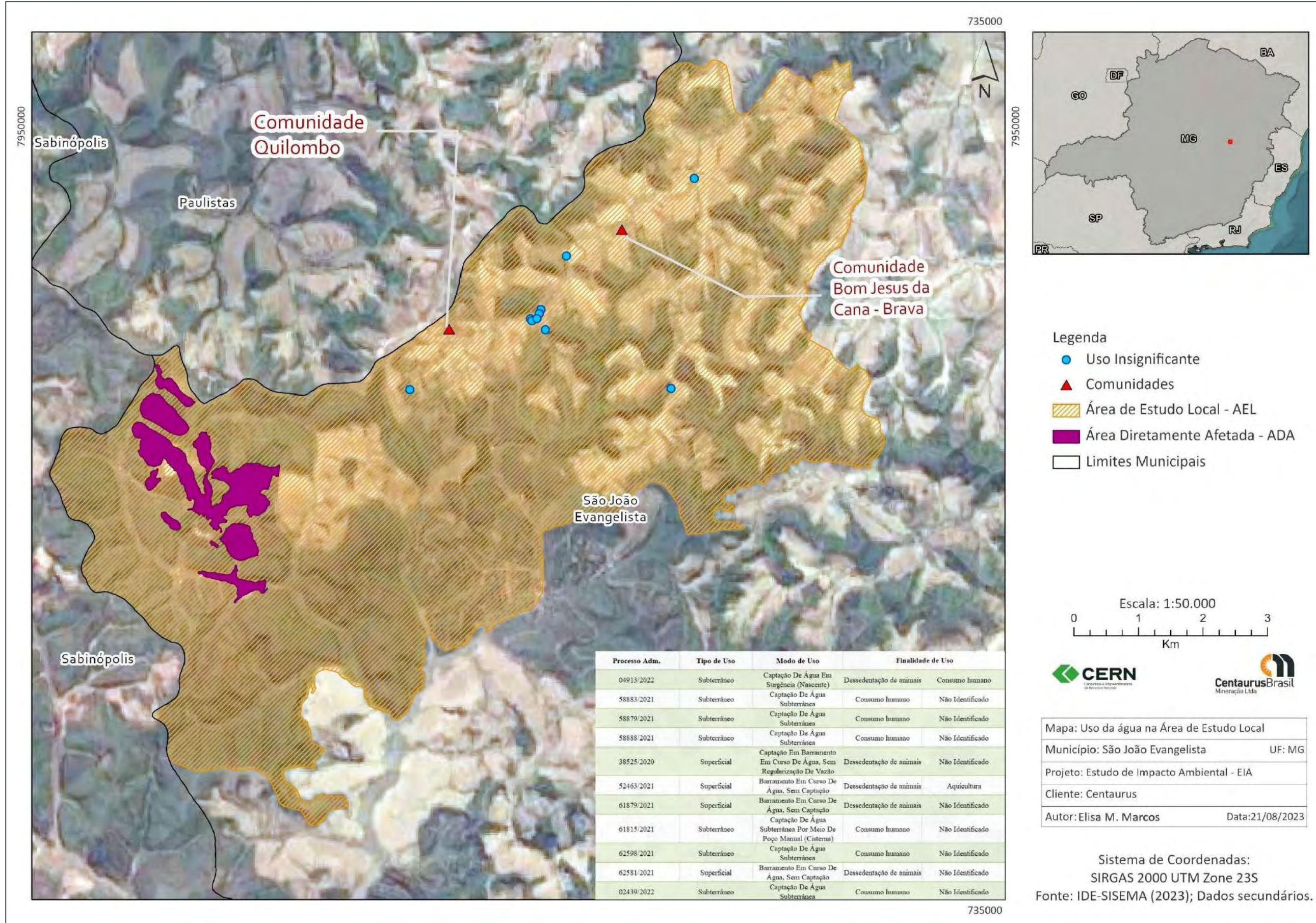

Além dos registros de uso da água de ordem oficial foi investigado em trabalho de campo as formas de acesso a água utilizadas pelos mesmos, 54,09% indicaram fazer a captação através de rede geral portanto com água proveniente de sistema público de distribuição, ainda foi verificado que parcela considerável dos entrevistados (42,62%) fazem captação de água subterrânea por meio de poço tubular (em congruência com a verificação de dados oficiais que apontam uma proeminência da utilização de água subterrânea), 2,45% informa ainda realizar a captação por meio de nascente enquanto menos de 1% não soube responder. Os dados de campo ainda apontam para um potencial de insuficiência hídrica em algumas habitações ao passo que 14,75% das respostas citam mais de uma forma de captação como forma de sanar as necessidades domésticas (Figura 135).

Figura 135 Uso da água de acordo com os entrevistados em AEL

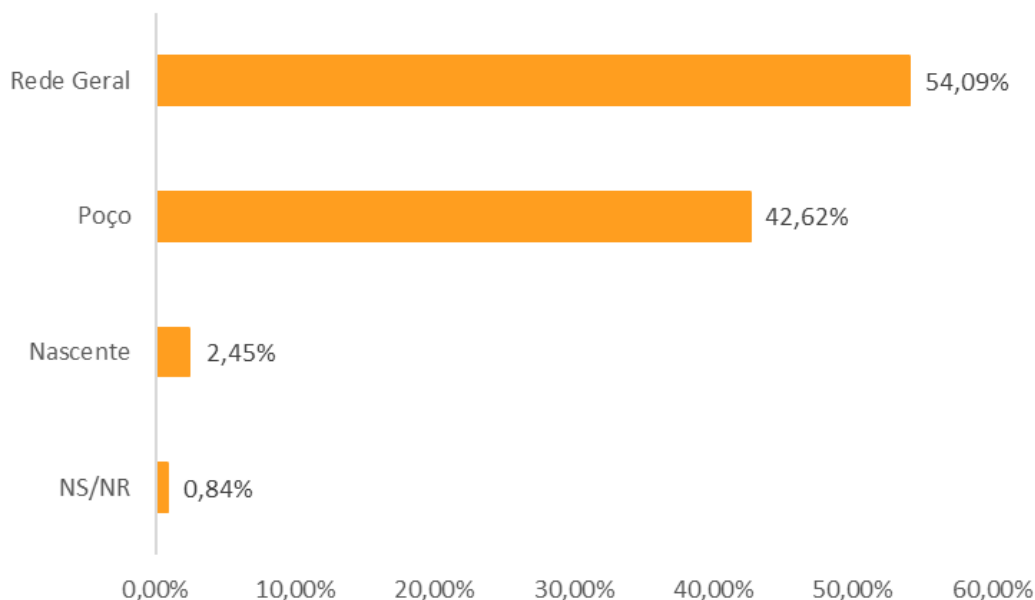

Fonte: CERN: 2023

Com relação a finalidade de uso o trabalho indica uma proeminência da destinação ao abastecimento doméstico e manutenção das atividades do cotidiano como limpeza, cozinha, higiene e afins, devido as atividades agropecuárias locais identificou-se também o uso para irrigação de pequenas plantações de subsistência com comercialização esporádica e dessedentação de animais de pequeno e grande porte como galinhas, patos, bovinos e equinos, e menos de 1% das respostas sugerem uso para o lazer ou recreação, neste tópico os entrevistados ainda reforçam que em alguns casos não há a possibilidade de dessedentação animal devido a insuficiência hídrica. O quantitativo detalhado de cada categoria encontram-se inserido na Figura 136 .

Figura 136 Finalidade de uso a partir dos entrevistados na AEL

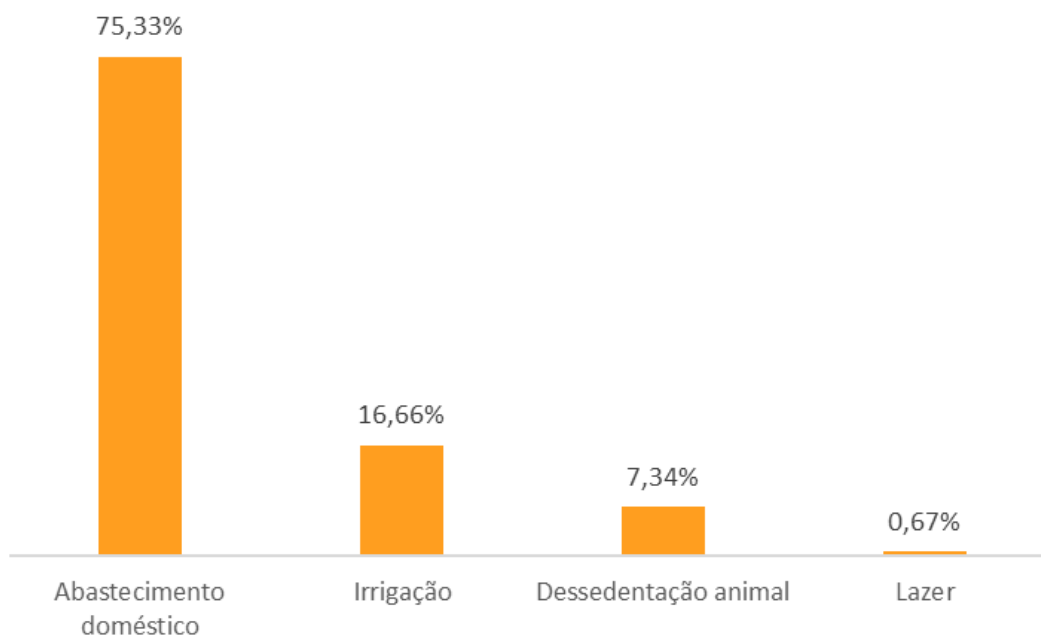

Fonte: CERN, 2023

A pesquisa de campo também indica os recursos hídricos como uma das principais fontes de preocupação para a comunidade conforme será abordado no tópico de pesquisa de percepção abaixo inserido.

Figura 137 Dessedentação de animais de pequeno porte em Bom Jesus



Fonte: CERN, 2023

Figura 138 Dessedentação de animais de grande porte em Bom Jesus



Fonte: CERN, 2023

Figura 139 Nascente na comunidade de Quilombo



Fonte: CERN, 2023

Nível de Vida

Para descrição do nível de vida das comunidades foram empregadas técnicas de levantamento de dados primários e secundários que abrangem temas como infraestrutura, educação, saúde, segurança pública, habitação, transporte, vias de acesso e afins, os resultados podem ser verificados abaixo:

Infraestrutura

Entende-se como infraestrutura o conjunto e a disponibilidade de serviços essenciais para a manutenção e o desenvolvimento da vida local no que se refere as características socioeconômicas das comunidades em foco no presente tópico, para isso considera-se como infraestrutura aspectos como: saneamento, transporte, energia e comunicação.

Com relação ao saneamento as comunidades são contempladas de forma parcial por sistema de rede geral (registra-se que a comunidade de Bom Jesus da Cana-brava possui maior cobertura em relação a Quilombo de São João Evangelista) no que remete ao uso da água, como observado anteriormente as comunidades realizam a captação por meio de uma rede geral e poços que abastecem as residências, de acordo com entrevistas de campo, os moradores indicam que o sistema de transporte da água foi realizado pela prefeitura municipal, ao passo que há o abastecimento de uma caixa d'água que fornece as comunidades, foi informado ainda que em períodos de escassez hídrica um caminhão pipa enche a cacha d'água das comunidades para manutenção do fornecimento de água. Acerca dos efluentes as comunidades também possuem sistema de rede geral, sendo a forma mais comum de descarte dos efluentes com 56,63% das repostas, além disso temos outra forma de descarte por meio de fossa rudimentar que arregimenta 22,12% das respostas ao longo dos trabalhos de campo, seguido por fossa séptica com 7,11% dos casos, as formas menos usuais contam com os efluentes a céu aberto e direcionamento direto em curso d'água, além dos participantes que não souberam responder. Os resultados sugerem um sistema de rede geral incompleto ao passo que pelo não atendimento parte da população da AEL necessite recorrer a outras formas de manejo dos efluentes.

Figura 140 Destinação dos efluentes nas comunidades da AEL

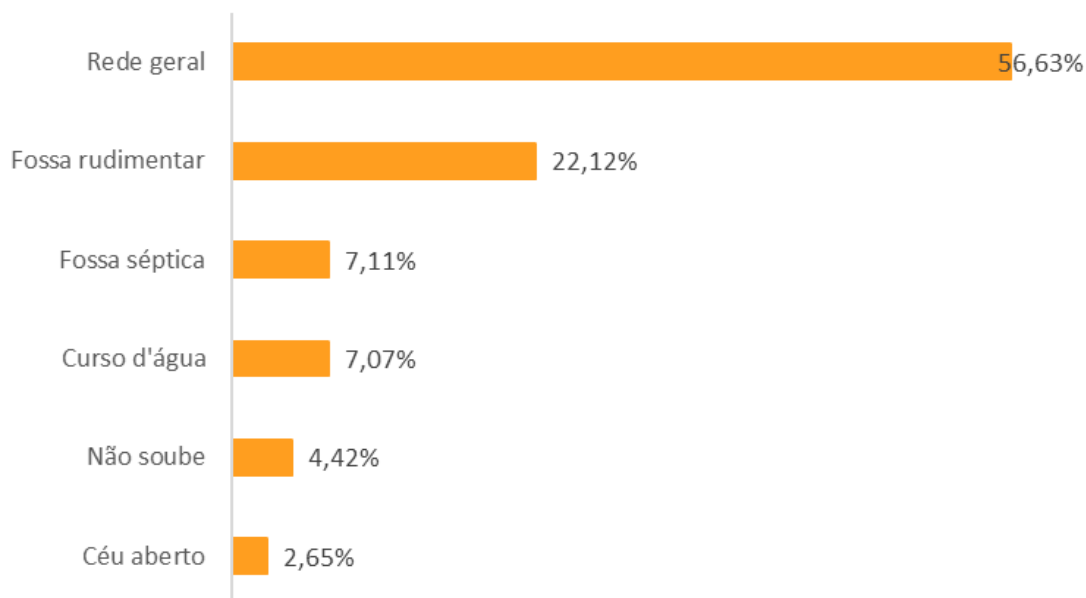

Fonte: CERN, 2023

No aspecto de energia foi verificado que o atendimento do serviço se dá de forma parcial ao passo que alguns domicílios não são dotados de eletricidade, com relação a iluminação pública 83,18%

Fonte: são contemplados com o serviço de iluminação pública na via de sua residência, enquanto 16,82% afirmam não possuir a cobertura de iluminação pública (Figura 141).

Figura 141 Iluminação Pública nas comunidades da AEL

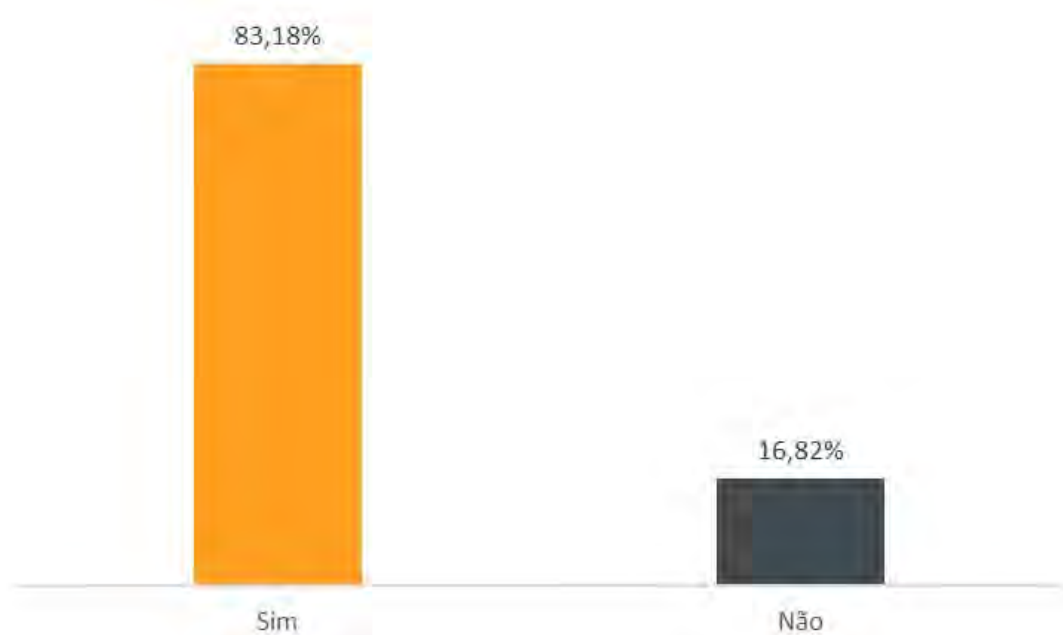

Fonte: CERN, 2023

Figura 142 Via dotada de iluminação pública em Bom Jesus da Cana-brava



Fonte: CERN, 2023

Figura 143 Via dotada rede de energia elétrica em Quilombo



Fonte: CERN, 2023

Acerca dos serviços de comunicação, Bom Jesus da Cana-brava possui cobertura razoável com poucas áreas sem sinal de celular, com relação a Quilombo de São João Evangelista devido ao seu perfil com maior ruralização as dificuldades de comunicação se fazem maiores, mas parcialmente contemplada por telefonia celular (Figura 144). Com relação ao atendimento relacionado a telefonia celular os resultados dos trabalhos de campo indicam que a operadora de maior representatividade entre os respondentes a pesquisa é a Vivo com 63,86% das entrevistas, seguido pela claro com 8,42% e a Oi com 5,88%, os respondentes ainda indagam que a escolha da operadora passa pela cobertura de sinal na área, destaca-se também um volume considerável de entrevistados que não possuem nenhum tipo de telefonia com 21% das respostas, reforçando o atendimento parcial do serviço.

Figura 144 Cobertura de telefonia celular entre os moradores das comunidades da AEL

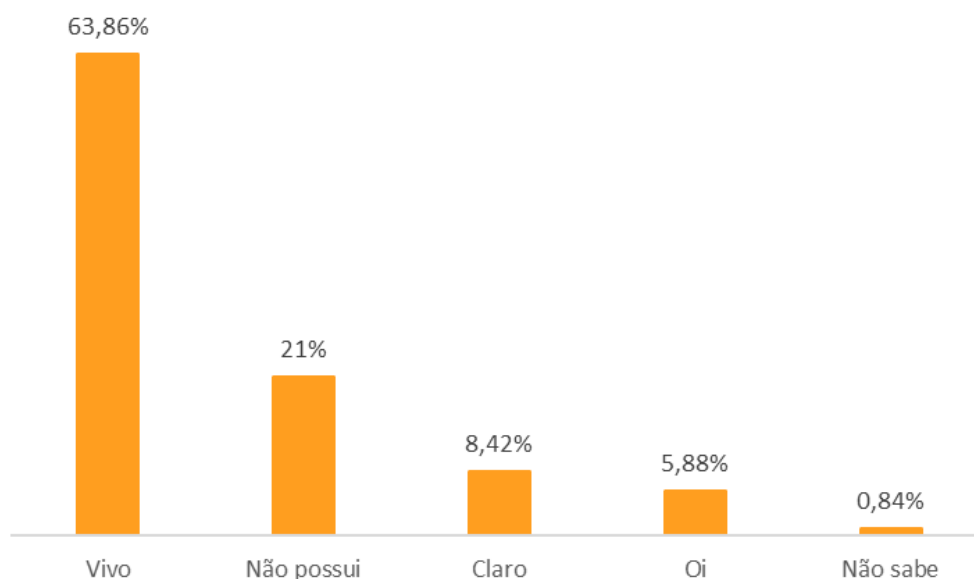

Fonte: CERN, 2023

Apesar da maior efetividade da comunicação por meio da internet 41,59% dos entrevistados sugerem não fazer o uso deste serviço, quanto aos demais 58,41% contratam o atendimento em maior volume da DDNet (20,35%), GHNet (19,46%) e Vivo (15,08%), o detalhamento de todos os atendimentos elencados

pelos respondentes inserem-se na Figura 145 , salienta-se que a categoria “outros” abrange o uso de provedores próprios e outras torres de comunicação.

Figura 145 Cobertura de telefonia celular entre os moradores das comunidades da AEL

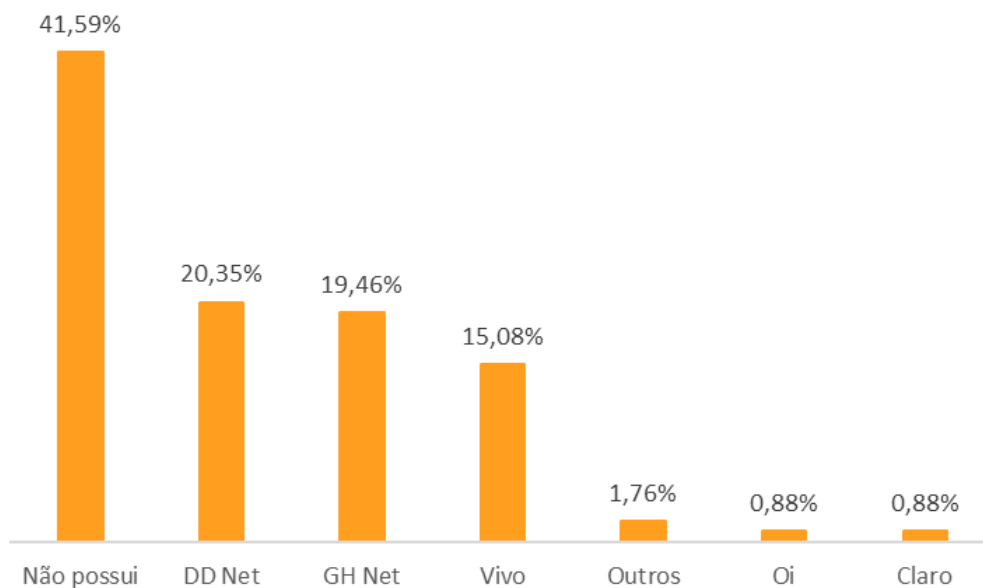

Fonte: CERN, 2023

Outro serviço estudado diz respeito a gestão de resíduos sólidos, questionados sobre o atendimento nas comunidades, os entrevistados (sobretudo de Bom Jesus da Cana-brava) indicam que a prefeitura realiza a coleta, angariando 67,25% das repostas. A forma de descarte de resíduos sólidos mais citada em Quilombo de São João Evangelista foi a queima ou aterramento com 28,31%, as duas categorias já indicam um serviço de atendimento parcial na AEL, com destaque ao serviço feito pela prefeitura em Bom Jesus, no entanto ainda emerge a categoria “outros” com 4,42%, nessa categoria há as formas de bota fora, depósito de lixo em containers, moradores (recorrentemente os próprios moradores em veículos de tração mecânica ou animal fazem o translado do lixo até a sede municipal) e por fim os respondentes que não souberam indicar.

Figura 146 Morador realizando translado de lixo em veículo próprio



Fonte: CERN, 2023.

Serviços de Educação

No que se refere à educação, todas as comunidades da AEL possuem unidades escolares, a primeira a ser abordada no presente tópico se localiza em Bom Jesus da Cana-brava, denomina-se Escola Estadual Dr. Lúcio Vieira da Silva, oferta o atendimento ao ensino na etapa fundamental I e II na modalidade regular, de acordo com o censo escolar de 2021 a unidade era dotada de 130 matrículas, sendo 63 para fundamental I e 67 para fundamental II. Com relação as estruturas a unidade possui acessibilidade a pessoas com deficiência, alimentação, água filtrada e tratada, biblioteca, sala de informática, quadra de esportes, além de estruturas de apoio como cozinha, sala dos professores e sala de diretores. Com relação a estrutura de ensino são ofertadas as disciplinas de língua/literatura portuguesa, educação física, artes, inglês, matemática, ciências, história, geografia e ensino religioso.

Figura 147 Transporte escolar para a E.E. Dr. Lúcio Vieira da Silva



Fonte: CERN, 2023

Figura 148 Escola Estadual Dr. Lúcio Vieira da Silva

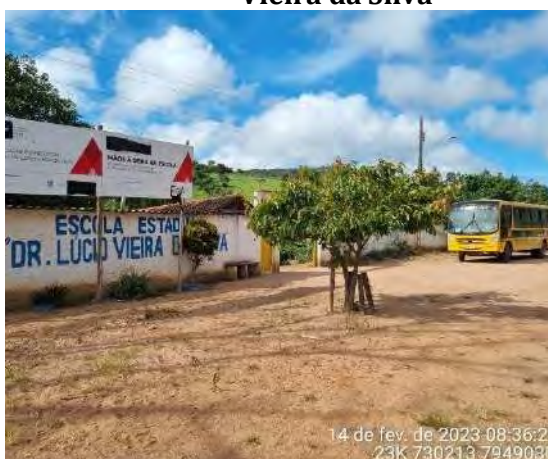

Fonte: CERN, 2023

Com relação a comunidade de Quilombo de São João Evangelista, foi localizado uma unidade escolar “anexa”, vinculada a Escola Municipal Prefeito Alberto Pimenta (Figura 149). A unidade escolar (sede) se localiza na sede municipal. Desta forma, essa unidade, de pequeno porte, “anexa”, é mantida na comunidade para atender as demandas educacionais locais. A escola oferta ensino infantil e fundamental I na modalidade regular.

Figura 149 Anexo da Escola Municipal Prefeito Alberto Pimenta em Quilombo de São João Evangelista



Fonte: CERN, 2023.

Serviço de Saúde

Indagados sobre quais unidades de saúde eram utilizados os respondentes indicaram em maior volume o atendimento no posto de saúde localizado na própria comunidade de Bom Jesus da Cana-brava (44,35%) e no Hospital localizado na sede municipal de São João Evangelista (31,45%) a aproximadamente de 8km a 11km da AEL do empreendimento, dum volume considerável de respondentes afirma ainda que utilizam algum posto de saúde, no entanto sem especificar a unidade (12,90%). As demais categorias não angariaram 10% das respostas e encontram-se detalhadas na Figura 150 .

Figura 150 Atendimento em unidades de saúde para os entrevistados na AEL

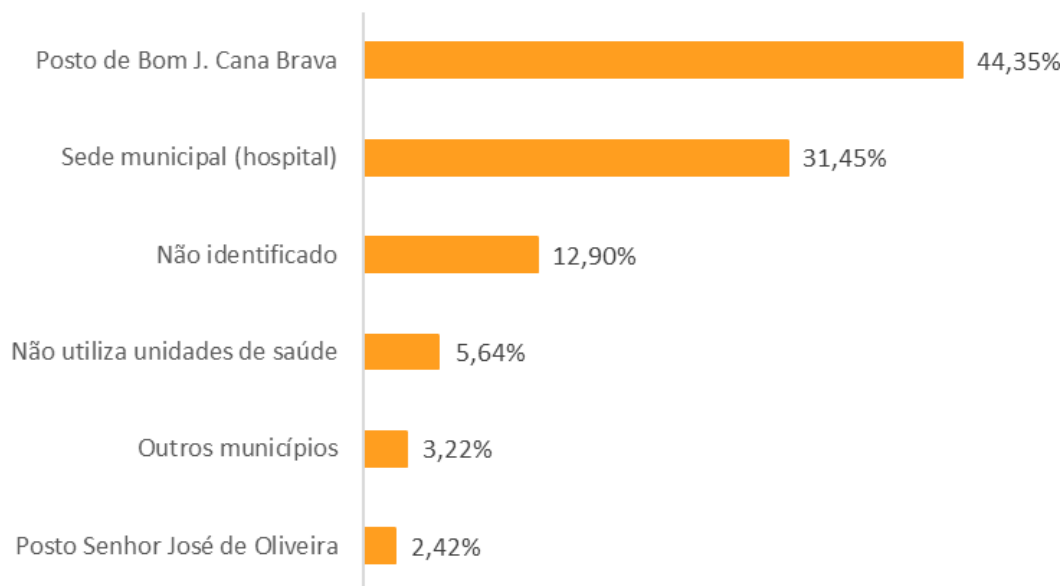

Fonte: CERN, 2023

Com relação a unidade de saúde de maior representatividade e inserida na AEL é registrado a unidade Posto De Saúde de Comercinho São Joao Evangelista (Figura 151) sob administração municipal e situado na praça matriz da comunidade de Bom Jesus da Cana-brava, seus dados no Cadastro Nacional

de Estabelecimentos de Saúde – CNES data de 30 de outubro de 2001, no entanto na base consultada consta que desde maio de 2018 a unidade encontra-se desativada. Sua atividade é ambulatorial com nível de atenção básica, com atendimento nos períodos da manhã e tarde¹⁸. Embora os dados secundários sugiram uma unidade desativada os moradores na pesquisa de percepção afirmam que frequentam a unidade, o endereço indicado sugere que a unidade foi renomeada em 2018 para Posto de Saúde Senhor José Batista de Oliveira, no entanto apontam a saúde como uma das fragilidades das comunidades.

Figura 151 Posto de Saúde em Bom Jesus da Cana-brava



Fonte: CERN, 2023

Habitação

As comunidades de Quilombo de São João Evangelista e Bom Jesus da Cana-brava possuem diferentes características no que remete a distribuição das residências, em Quilombo é verificado propriedades rurais de médio e pequeno porte, caracterizando-se, portanto, como chácaras ou sítios, já a comunidade de Bom Jesus detém um padrão de incipiente urbanização com maior concentração de domicílios, estruturas de atendimento público e contingente populacional. Essa repartição expressa-se na percepção dos entrevistados da pesquisa acerca da classificação de suas propriedades, onde 91,96% consideram residir em casa, frente a 6,31% que consideram outras formas de ocupação como fazendas, haras, sítios e roçados, além disso há 1,80% que citam sua propriedade como chácaras.

¹⁸ CADASTRO NACIONAL DE ESTABELECIMENTOS DE SAÚDE. Disponível em:<
<https://cnes.datasus.gov.br/pages/estabelecimentos/ficha/samu192/3162802102811> >. Acesso em 04 de abr. 2023

Figura 152 Classificação das propriedades de acordo com os entrevistados em Bom Jesus da Cana-brava

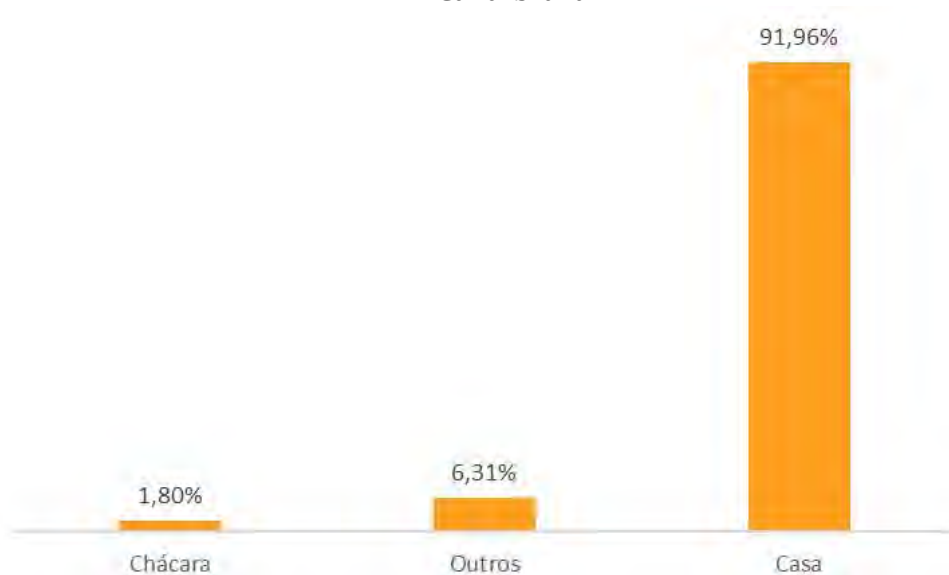

Fonte: CERN, 2023

Com relação ao padrão construtivo em Bom Jesus da Cana-brava, foi verificado que as edificações são, em maioria, construídas em alvenaria, sem uma distinção de renda de acordo com os materiais empregados na construção, atribuindo características similares entre todas as construções. Uma parcela majoritária possui acabamento recente e algumas são constituídas de jardins com espécimes de flora ornamentais, sendo possível encontrar residências com mais de um pavimento, caracterizando-se como sobrados.

Figura 153 Habitação em Bom Jesus da Cana-brava



Fonte: CERN, 2023

Figura 154 Aspectos de habitações em Bom Jesus Cana-brava



Fonte: CERN, 2023

As habitações em Quilombo de São João Evangelista possuem características mais simples em relação a Bom Jesus da Cana-brava. A maior parcela das habitações não possui revestimento externo, portanto, possuem tijolo a vista. Em alguns casos, o material utilizado na construção é adobe. Ao longo das atividades de campo foi evidenciado que algumas edificações não possuem divisão de cômodos, exceto por lençóis ou retalhos de tecidos. Os aspectos internos também indicam ausência de forro, sendo o

telhado visível no interior da construção. Os terrenos também não possuem muros, sendo a forma mais comum de divisão de terreno as cercas de arame farpado.

Figura 155 Habitação em Bom Jesus da Cana-brava



Fonte: CERN, 2023

Figura 156 Aspectos de habitações em Quilombo de São João Evangelista



Fonte: CERN, 2023

É possível vincular as residências a um estilo tipicamente rural com atividades de subsistências sendo realizadas no espaço externo como pequenas criações de galináceos, caprinos e equinos, cultivo de hortaliças e principalmente gêneros frutíferos, sobretudo na comunidade de Quilombo, em Bom Jesus é possível identificar essas atividades, no entanto em menor volume devido ao maior grau de urbanização.

Segurança Pública

Acerca dos aspectos relacionados à segurança das comunidades, as duas localidades não possuem delegacias policiais, batalhão de polícia ou Corpo de Bombeiros. Em caso de necessidade os moradores informaram que a tendência é buscar esse auxílio na sede municipal. No entanto, os moradores da comunidade alegam não possuir muitos problemas relacionados à segurança, declarando não haver muitos empecilhos com furtos, roubos, assaltos e etc. Ao longo dos trabalhos de campo apenas 6,19% alegou já ter sofrido algum tipo de crime, dentre eles furto, roubo, perseguição e homicídio na maior parte dos casos o boletim de ocorrência foi solicitado junto a delegacia de polícia civil e a unidade da polícia militar de São João Evangelista.

Vias públicas e transporte

As principais vias utilizadas para acessar as comunidades provém da MG-117, que apresenta trechos com dificuldades ao tráfego próximo a AEL, a via conecta as comunidades da AEL a sede municipal de São João Evangelista, com relação a comunidade de Quilombo de São João Evangelista todas as vias internas não possuem calçamento ou pavimentação, portanto são de solo exposto, ou ruas de terra, no que remete a Bom Jesus da Cana-brava o acesso se dá pela referida rodovia que perpassa o núcleo de habitações, nas extremidades (oeste e sudeste) as ruas possuem as mesmas características de Quilombo, no entanto no centro, onde há maior adensamento de habitações as vias internas são calçadas com blocos sextavados (bloquetes).

Figura 157 Via de acesso para Quilombo de São João Evangelista



Fonte: CERN, 2023

Figura 158 Via inserida em Bom Jesus da Cana-brava



Fonte: CERN, 2023

Figura 159 Via de acesso para AEL: MG-117



Fonte: CERN, 2023

Ao longo dos trabalhos de campo foi solicitado aos moradores que avaliassem a qualidade das vias com uma nota de 0 a 5 sendo 0 péssimo e 5 excelente, ao fim do tratamento de dados os resultados indicam para uma média de 2,6, inserindo a qualidade das vias entre as categorias ruim e razoáveis, de acordo com a percepção dos entrevistados.

Com relação ao serviço de transporte e aspectos de mobilidade foi investigado *a priori* qual linha de transporte público atendia as comunidades, os moradores sugeriram uma Linha da Saritur, que conecta as comunidades com municípios como Coluna e Guanhães, no entanto indicam também um coletivo da Viacel que circula nas comunidades da AEL até a sede municipal de São João Evangelista, ainda de acordo com informações dos entrevistados os horários do coletivo são 8:00 (oito horas) no sentido comunidades/sede, e às 14:30 (quatorze e trinta) no sentido sede/comunidades, cita-se, por fim, que alguns entrevistados ainda utilização do transporte escolar para se locomover.

Figura 160 Micro-ônibus Viacel



Fonte: CERN, 2023

Figura 161 Transporte escolar



Fonte: CERN, 2023

Figura 162 Referência de ponto de embarque/desembarque



Fonte: CERN, 2023

Figura 163 Linha intermunicipal Saritur



Fonte: CERN, 2023

Devido à ausência de transporte na maior parte considerável do dia, os moradores utilizam outros modais de transporte como forma de se locomover, sendo a mais comum além do ônibus (48,38%) o deslocamento por meio de motocicleta com 18,09% das respostas a pesquisa, além disso 16,77% as demais categorias com volume inferior a 10% encontram-se detalhadas na Figura 164 .

Figura 164 Meio de transporte mais utilizados a partir de moradores da AEL

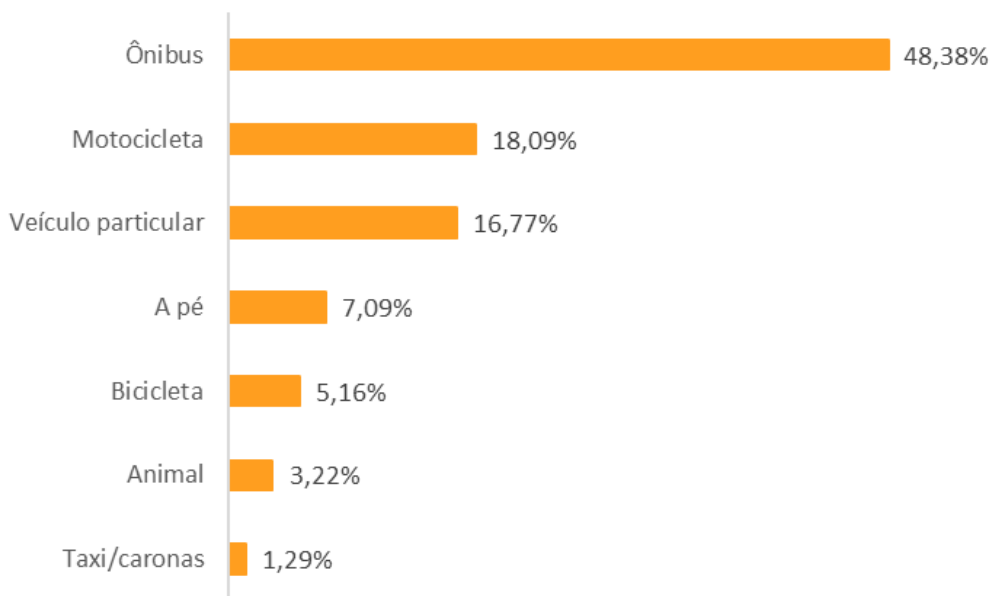

Fonte: CERN, 2023

Patrimônio Cultural e Natural

Para caracterização dos aspectos culturais da AEL foi consultado bases de dados do Instituto do Patrimônio Histórico e Artístico Nacional – IPHAN, Instituto Estadual do Patrimônio Histórico e Artístico de Minas Gerais – IEPHA, e da Prefeitura Municipal de São João Evangelista. Os dados sugerem a existência de sete bens materiais inventariados espacializados na Figura 171 e descritas no Quadro 30os bens identificados consistem em seis sedes de fazendas que reforçam o desenvolvimento histórico local a atividades rurais, além disso há também uma arquitetura da biblioteca da Escola Estadual Dr. Lúcio Vieira da Silva.

Figura 165 Fazenda Cana-brava



Fonte: CERN, 2023

Figura 166 Fazenda Boa Vista



Fonte: CERN, 2023

Figura 167 Fazenda de Jaboticabal



Fonte: CERN, 2023

Figura 168 Fazenda Cabeceira de Quilombo



Fonte: CERN, 2023

Figura 169 Fazenda do Sr. Gabriel Gonçalves



Fonte: CERN 2023

Figura 170 Arquivo da Biblioteca



Fonte: CERN 2023

Quadro 30 Bens Culturais Inventariados na AEL

Nº ORDEM	NOME
1	Sede Fazenda Cana-brava – Eustáquio Teixeira
2	Sede da Fazenda Boa Vista da SR. Nildete Oliveira
3	Sede da Fazenda de Jaboticabal
4	Sede da Fazenda Cabeceira de Quilombo – Sr. Francisco Pereira
5	Sede da Fazenda Santa Terezinha – Sr. José Pereira da Silva
6	Sede da Fazenda do Sr. Gabriel Gonçalves
7	Arq. Da Biblioteca da E.E. Dr. Lúcio Vieira da Silva

Fonte: ICMS Cultural, 2023

Figura 171 Bens Culturais Inventariados na AEL

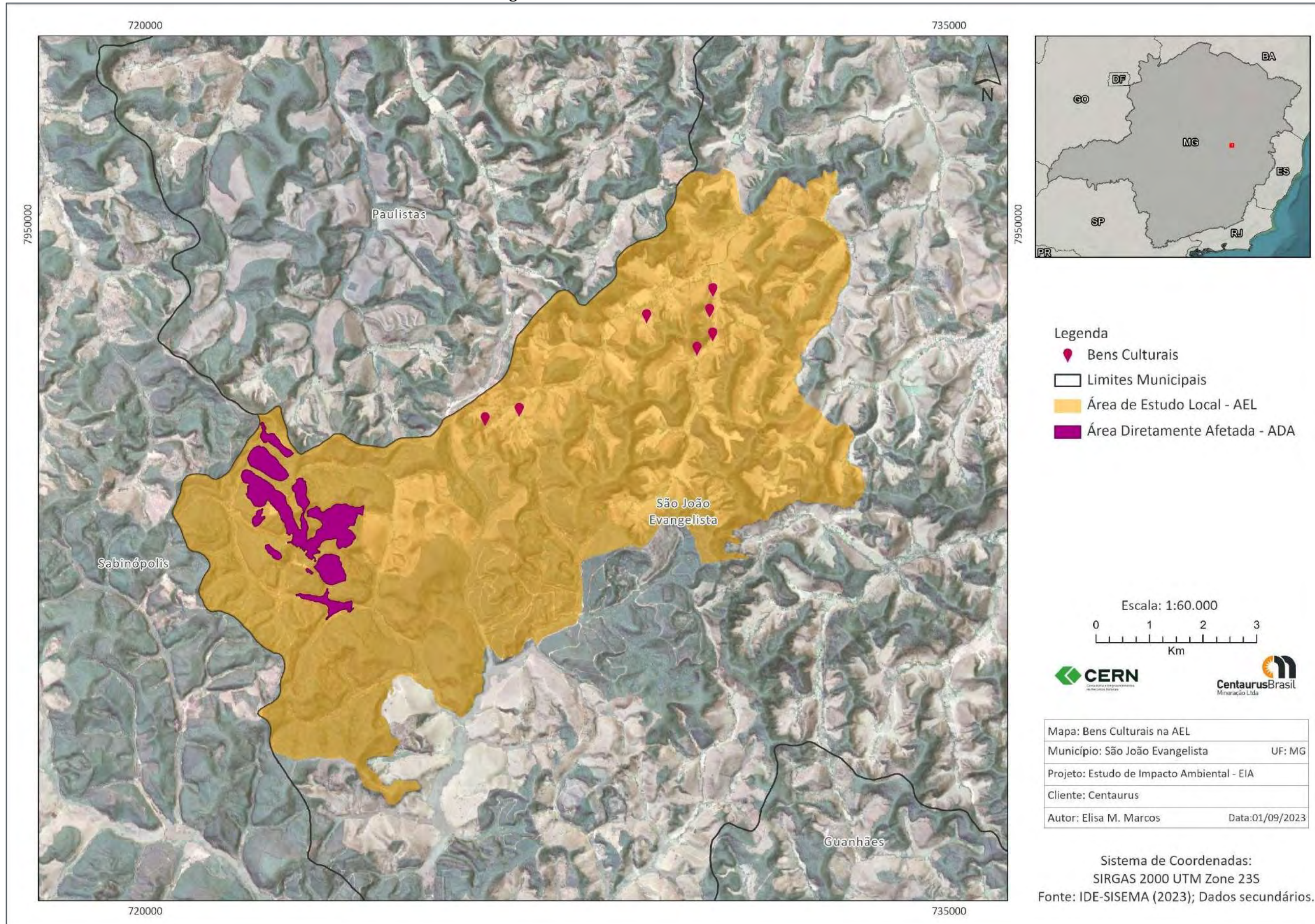

Com relação a percepção dos moradores entrevistados nas pesquisas de campo a atividade cultural de maior representatividade no volume de respostas é uma Cavalgada que atraí pessoas de outros locais em torno de uma celebração religiosa vinculada as tradições locais, além disso foi citado de forma muito recorrente a Festival da Banana de Comercinho (nome popular de Bom Jesus da Cana-brava) que assim como a Cavalgada, atraí turismo de moradores de outros locais, o festival é promovido para impulsionar o comércio em torno de produtos locais, cita-se ainda sobre esses produtos a fabricação de rapadura e queijo, também considerados como patrimônio cultural, potencialidades das comunidades, e pôr fim a pesquisa identificou a Festa do Bom Jesus, padroeiro de uma das comunidades da AEL.

No município de São João Evangelista, encontra-se o sítio arqueológico conhecido como Fazenda Jambreiro ou Fábrica, o único situado na AEL do empreendimento. Este sítio foi descoberto durante a execução dos estudos arqueológicos do Projeto Jambreiro, no âmbito do Programa de Prospecção Arqueológica, conduzido pela Arkaios Consultoria Ltda. Foi realizado o estudo do referido sítio, o qual culminou na emissão do Relatório Final, conforme processo IPHAN n° 01514.002878/2011-13.

Ressalta-se que todas as exigências e diretrizes estipuladas pelo IPHAN foram cumpridas, e conseqüentemente, obteve-se as Anuências emitida pelo IPHAN para as atividades inerentes ao Projeto Jambreiro.

Turismo e Lazer

Para além da descrição dos bens culturais que se apresentam como potencialidades turísticas da AEL foram investigados no portal Wikiloc: Trilhas do Mundo roteiros para mirantes, cachoeiras, rios e afins, os resultados não apontaram pontos ecoturísticos.

A despeito do turismo, o lazer tem como um dos atrativos dois campos de futebol na comunidade de Bom Jesus da Cana-brava (ao lado do campo de Bom Jesus há uma quadra poliesportiva com estágio avançado de deterioração) e Quilombo de São João Evangelista, onde são disputados a Copa Idelfonso que reúne times de futebol amador (várzea), cabe destacar que as duas comunidades da AEL possuem times representantes, ambos os campos possuem um bom estado de conservação, sugerindo o uso frequente.

Na comunidade de Bom Jesus da Cana-brava é identificado ainda estruturas públicas voltadas ao lazer representadas por equipamentos que compõe uma academia ao ar livre na praça matriz da comunidade, as mesmas estruturas não foram localizadas na comunidade de Quilombo de São João evangelista que possui perfil dotado de maior vulnerabilidade social.

Figura 172 Campo em Quilombo de São João Evangelista



Fonte: CERN, 2023

Figura 173 Campo em Bom Jesus da Cana-brava



Fonte: CERN, 2023

Figura 174 Academia ao ar livre na praça matriz de Bom Jesus da Cana-brava



Fonte: CERN, 2023

Estrutura Produtiva e de Serviços

Dentre as duas comunidades de AEL a de maior referência nos aspectos de estrutura produtiva é Bom Jesus da Cana-brava que detém atividades vinculadas aos setores de comércio e serviços representados por estabelecimentos como sorveterias, loja de roupas, bares, lanchonete e uma mercearia (referência local para o pagamento de contas diversas dos moradores locais, e o setor de serviços é representado por uma oficina mecânica.

Figura 175 Comércio em Bom Jesus da Cana-brava



Fonte: CERN, 2023.

Figura 176 Oficina mecânica de Bom Jesus da Cana-brava



Fonte: CERN, 2023.

Com relação a comunidade de Quilombo de São João Evangelista a estrutura produtiva apresenta apenas um local onde funciona um bar com venda esporádica de suínos, a ausência de uma estrutura produtiva, sobretudo comercial sugere que para ter acesso a produtos e serviços seja necessário se deslocar para outras comunidades ou até mesmo a sede do município.

Para além das comunidades, o entorno imediato do empreendimento possui uma extensa área destinada a silvicultura. Esta atividade compõe um dos principais aspectos produtivos do município. Durante os trabalhos de campo foram consultados os maiores empregadores a partir de entrevistas, sendo a silvicultura a categoria de maior representatividade com 49,37%, reforçando a importância desta atividade no município.

A segunda categoria de atividade atesta o perfil rural da AEL (a despeito da incipiente urbanização em Bom Jesus da Cana-brava): os ofícios do roçado, denominado como trabalho rural ou braçal. As atividades comerciais angariaram apenas 5,06%. Como maiores empregadores para os entrevistados, os serviços para a prefeitura de São João Evangelista e empregadores de outros municípios alcançaram 3,79% cada, volume superior a construção civil e Instituto Federal de Minas Gerais, com 2,54% e 1,27% respectivamente. Registra-se que parte considerável dos moradores não conhece nenhum empregador em maior volume para os habitantes da AEL, representando 20,25% das respostas, como pode ser visto na Figura 177 .

Figura 177 Maiores empregadores locais de acordo com os respondentes na AEL.

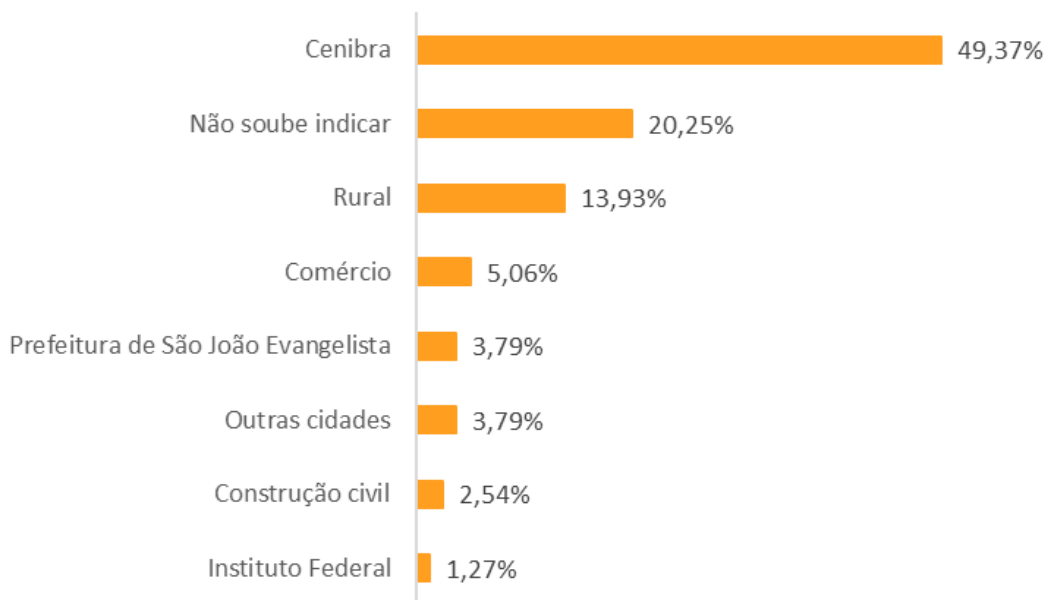

Fonte: CERN, 2023

Embora haja muitas atividades realizadas nas comunidades em foco nem todas as possuem uma finalidade comercial, ao longo da pesquisa de campo foi verificado que 61,06% dos respondentes possuem alguma produção no interior de suas propriedades (como apontado no tópico de uso do solo), no entanto deste montante apenas 17,39% realiza a comercialização da produção o que representa apenas 10,61% do total de entrevistados, evidenciando a forte papel das produções de subsistência e potencial econômico local.

Organizações Sociais

Na AEL foi localizado apenas uma instituição para organização social representada pela Associação de Desenvolvimento Comunitário de Bom Jesus da Cana-brava, sua data de fundação oficializada ocorreu em outubro de 1997 (na data de redação do presente relatório possuía 25 anos), no entanto sua situação cadastral no Cadastro Nacional de Pessoa Jurídica – CNPJ é de 2005, a natureza jurídica é privada e todos os dados atualizados datam de janeiro de 2023.

Sua principal atividade principal está vinculada a atividades de associações de defesa de direitos sociais enquanto as secundárias são compostas por atividades de organizações associativas ligadas à cultura e à arte.

Relações de dependência entre a comunidade e os recursos ambientais

No tópico de relações de dependência entre as comunidades e os recursos ambientais, almeja-se a descrição e caracterização das formas de uso que implicam na necessidade do emprego de recursos naturais para a manutenção e desenvolvimento dos aspectos socioambientais e econômicos locais.

A Área de Estudo Local do empreendimento Projeto Jambreiro está localizada nas imediações de grandes espaços destinados a silvicultura, acarretando uma série de preocupações com relação à alguns

habitantes, sobretudo, no que remete aos recursos hídricos. As comunidades em foco alimentam uma estreita relação com este aspecto, além disso, o recurso hídrico oferece possibilidades de exploração que vão desde o abastecimento doméstico a atividades econômicas e de subsistência, como produção de queijo, dessedentação animal, irrigação e afins. Assim, a provisão desse recurso é essencial para a manutenção da vida cotidiana.

Informa-se ainda, que devido a localização das comunidades, conforme o zoneamento municipal, em uma zona rural, a grande maioria das atividades relaciona-se com o solo, tal como a agricultura, pecuária, silvicultura, piscicultura e afins. Conclui-se, por fim, a estreita relação das comunidades com o solo, constituindo-se para além de relações produtivas, essencial à vida cotidiana.

9.3.4 REUNIÃO COM GESTORES

9.3.4.1 Reunião com gestores de Guanhães

A pesquisa de opinião direta com os gestores do município de Guanhães MG ocorreu no dia 20 de abril de 2023, na sede da Prefeitura de Guanhães e contou com a participação do vice-prefeito, secretários do Meio Ambiente, Saúde, Educação, Obras, gestor do SAAE municipal e 03 vereadores, além dos representantes CERN – Consultoria Empreendimentos de Recursos Naturais LTDA e Centaurus.

Figura 178 Reunião com Gestores Públicos de Guanhães

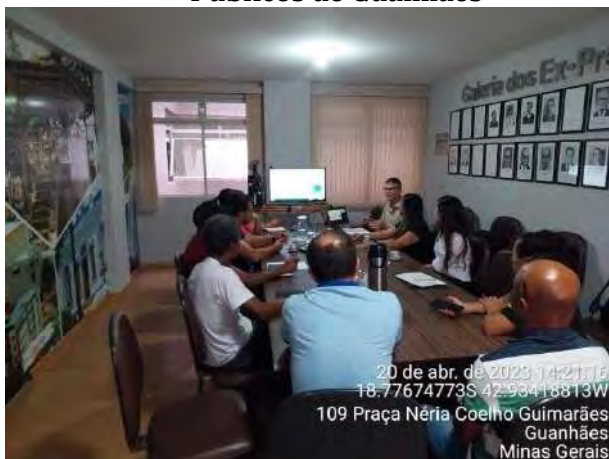

Fonte: CERN, 2023

Figura 179 Reunião com Gestores Públicos de Guanhães



Fonte: CERN, 2023

Figura 180 Lista de presença dos participantes da Reunião com Gestores Públicos de Guanhães



LISTA DE PRESENÇA - REUNIÃO COM GESTORES PÚBLICOS
PROJETO JAMBREIRO – CENTAURUS – GUANHÃES - MG

LOCAL: PREFEITURA DE GUANHÃES DATA: 20/04/2023

	NOME	INSTITUIÇÃO/CARGO	CONTATO
1	Conesio Rodrigues Amorim	SECRETÁRIO INFRAESTRUTURA URBANA	33 99463 6649
2	Adriul Gomes R. Calves	Secretário Mun. Meio Ambiente	(33) 9 88890775
3	Anissa Zalbio Rosado	Centaurus/Área de Meio Ambiente	(31) 9 8592-9550
4	Fernanda Antunes de Aguiar	Centaurus /Analista Ambiental	(31) 99313-4120
5	Luciana Esfaranato Pontes	CERN	(51) 992646739
6	Célio Augusto da Silva	Vice-Prefeito	(33) 98761-8831
7	Flávia Roberto dos Reis	SECRETÁRIO DE CULTURA	(33) 98808 5334
8	André Felipe dos Santos	CERN	(31) 8048-1088
9	Wesley C. Ferreira	SECRETÁRIO TRÁNSITO	(33) 99913-0943
10	José Geraldo Fontes	SAAE Consultoria	(33) 34214531
11	Maria Fernanda Guimarães	Secretaria de Trânsito	(33) 92545 2943
12	Márcia Rosa Guimarães	Vereadora / Câmara Municipal	33 998067956
13	Daniel Fernando da Silva	Secretário Adjunto de Educação	33 98881 6085

Fonte: CERN, 2023

Durante a execução da reunião foi apresentada toda a configuração do Projeto Jambreiro, bem como suas principais características operacionais.

Ao término da apresentação do projeto foi solicitado aos membros da Prefeitura, presentes na reunião, a participarem na construção do Estudo de Impacto Ambiental – EIA do Projeto Jambreiro, através do preenchimento de um formulário (Anexo 20) para esclarecimento de dúvidas, indicação de possíveis impactos, medidas mitigadoras ou compensatórias e sugestões para o projeto. Assim o formulário foi respondido pela pasta de meio ambiente, saúde, educação e SAAE apoiados pelo vice-prefeito.

Ao serem questionados pela existência de dúvidas quanto ao Projeto Jambreiro, os participantes indicaram que há dúvidas quanto a origem da contratação de funcionários, rota de escoamento, local de captação de água e pediram um carinho quanto a escolha da rota de escoamento, que não passe pela sede de Guanhães ou ponte de pequena capacidade de carga do município.

Questionados quanto aos possíveis impactos advindos do Projeto Jambreiro, os respondentes indicaram que haverá impactos nas vias de escoamento utilizadas pelo empreendimento e dependendo da rota pode afetar o sistema de abastecimento do município, notadamente da zona rural.

Quanto à indicação de medidas mitigadoras dos impactos diagnosticados, foi indicado o programa de Educação no Trânsito e Educação Ambiental com atividades e ações nas escolas.

Ao final do formulário, os respondentes foram provocados a deixarem sugestões e comentários sobre o empreendimento, para que o estudo abarque todos os impactos advindos deste tipo de empreendimento, assim contemplando as medidas necessárias para mitigar e compensar os impactos

negativos, levando o empreendimento a causar o mínimo de interferência possível. Assim foi sugerido que sejam realizadas ações no município que priorizem a capacitação de pessoal para contratação no empreendimento, ações de educação ambiental e saúde para os funcionários e familiares, além de priorizar rota de escoamento que cause menor impacto possível.

9.3.4.2 Reunião com gestores de São João Evangelista

A pesquisa de opinião direta com os gestores do município de São João Evangelista ocorreu no dia 23 de março de 2023, na Prefeitura Municipal do mesmo município e contou com a participação dos representantes da Secretaria de Meio Ambiente, Educação e Saúde, além dos representantes da CERN – Consultoria Empreendimentos de Recursos Naturais LTDA e da empresa Centaurus Brasil Mineração Ltda.

Figura 181 Reunião com Gestores Públicos de São João Evangelista

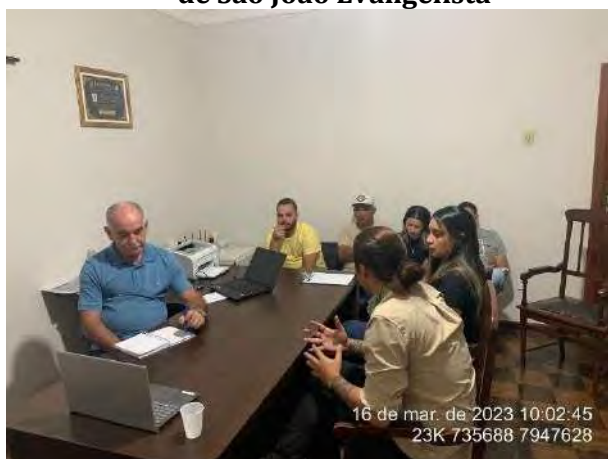

Fonte: CERN, 2023

Figura 182 Reunião com Gestores Públicos de São João Evangelista



Fonte: CERN, 2023

Figura 183 Lista de presença dos participantes da Reunião com Gestores Públicos de São João Evangelista



Lista de presença – 16/03/2023 – 10:00

Reunião com Gestores – São João Evangelista

1. Hércules José Praciopio - (33) 988351364
2. Carlos Henrique Pimenta de Almeida (33) 998290663
3. João Eduardo de Menezes (Sec. ABM) 33- 988110414
4. Suzi Maria de Almeida Junior (Sec. Saúde) 33-988196981
5. Fernando Artur de Souza (Centaurus)
6. Júlia Tarcila Felipe dos Nascimento 33 98820 0868
7. _____

Fonte: Equipe CERN, 2023

Durante a execução da reunião foi apresentada toda a configuração do Projeto Jambreiro, bem como suas principais características operacionais.

Ao término da apresentação do projeto, foi solicitado aos membros da Prefeitura, a participação na construção do Estudo de Impacto Ambiental – EIA do Projeto Jambreiro, através do preenchimento de um formulário (Anexo 21) para esclarecimento de dúvidas, indicação de possíveis impactos, medidas mitigadoras ou compensatórias e sugestões para o projeto. Assim o formulário foi respondido pela pasta de Saúde, com o apoio da equipe de Meio Ambiente.

Ao serem questionados pela existência de dúvidas quanto ao Projeto Jambreiro, os participantes indicaram que existiam dúvidas acerca do Projeto.

Questionados quanto aos possíveis impactos advindos do Projeto Jambreiro, os respondentes indicaram potenciais impactos nos cursos d'água, geração de poeira e risco de contaminação do solo.

Quanto à indicação de medidas de monitoramento, mitigadoras e compensatórias dos impactos apontados, os respondentes preferem não indicar/responder e deixar que os estudos realizados para o projeto sejam analisados pelo órgão licenciador.

Ao final do formulário, os respondentes foram provocados a deixarem sugestões e comentários sobre o empreendimento, a fim que o estudo abarque todos os impactos advindos deste tipo de empreendimento, assim contemplando as medidas necessárias para mitigar e compensar os possíveis impactos negativos. Assim foi sugerido que o empreendimento tem característica positiva para o município, visto os possíveis investimentos financeiros, mas é importante trabalhar com prevenção de danos psicoemocionais da população.

9.3.5 PESQUISA DE PERCEPÇÃO SOCIOAMBIENTAL

A seguir apresentam-se os resultados da Pesquisa de Percepção Socioambiental, realizada entre 13 e 17 de fevereiro de 2023, com os moradores das comunidades de Bom Jesus da Cana-brava e Quilombo de São João Evangelista, localizados no entorno do empreendimento, situados no município de São João Evangelista.

A pesquisa de percepção socioambiental respeita a Lei Geral de Proteção de Dados Pessoais (LGPD), Lei nº 13.709/2018, e se configura como um instrumento participativo que permite conhecer melhor as inter-relações entre o homem e o meio ambiente, suas expectativas, anseios, satisfações, insatisfações e julgamentos.

Metodologia

O estudo de Percepção Socioambiental é baseado em um formulário de natureza quanti-qualitativa, do tipo *survey*, utilizando um formulário (Anexo 19) semiestruturado para a coleta de dados, com questões abertas e fechadas.

Sabe-se que a percepção socioambiental é uma construção social, edificada pela vivência com aquele espaço. Os moradores possuem laços e ancestralidades, que juntamente com o fator tempo conformam o espaço no lugar. Conforme destaca o Yi-Fu Tuan¹⁹:

“Podemos dizer, geralmente, que quanto mais tempo permaneceremos em uma localidade melhor a conheceremos e mais profundamente significativa se tornará para nós, ainda que essa seja apenas uma verdade grosseira. Conhecer subconscientemente com os sentidos passivos do corpo - particularmente o olfato e o tato - exige longo tempo de permanência. Conhecer com a visão e a mente exige muito menos tempo”. (TUAN, 2011, p.17).

Para a coleta das informações referentes à percepção ambiental desses sujeitos foi utilizada a entrevista semiestruturada, que segundo Manzini (2004):

“Cabe aqui um lembrete, a entrevista semiestruturada é uma das formas para coletar dados. Ela se insere em um espectro conceitual maior que é a interação propriamente dita que se dá no momento da coleta. Nesse sentido, para nós, a entrevista pode ser concebida como um processo de interação social, verbal e não verbal, que ocorre face a face, entre um pesquisador, que tem um objetivo previamente definido, e um entrevistado que, supostamente, possui a informação que possibilita estudar o fenômeno em pauta, e cuja mediação ocorre, principalmente, por meio da linguagem. (...) pelo fato de a entrevista ser um processo de interação social os dados são de natureza social, e isso precisa ser levado em conta na interpretação dos resultados.” (MANZINI, 2004)²⁰

A abordagem utilizada para a interpretação dos dados e sua consequente conclusão foi a quantitativa, visto que, segundo Souza e Kerbauy (2017):

“As abordagens qualitativas e quantitativas são necessárias, mas segmentadas podem ser insuficientes para compreender toda a realidade investigada. Em tais circunstâncias, devem ser utilizadas como complementares. Logo, a literatura da área aponta claramente que a pesquisa quanti-qualitativa/quali-quantitativa e/ou mista consiste em uma tendência que indica o surgimento de uma nova abordagem metodológica. Uma abordagem que possibilite mais elementos para descortinar as múltiplas facetas do fenômeno investigado, atendendo os anseios da pesquisa. Caracteriza-se como um movimento científico, que se opõe a histórica dicotomia quantitativa-qualitativa.” (SOUZA & KERBAUY, 2017)²¹

¹⁹ TUAN, YI-FU. Espaço, tempo, lugar: um arcabouço humanista, 2011. UFF. Disponível em: <https://periodicos.uff.br/geograficidade/article/view/12804/pdf>. Acesso em: 10 jan. 2023.

²⁰ MANZINI, E.J. Entrevista semi-estruturada: análise de objetivos e de roteiros. In: SEMINÁRIO INTERNACIONAL SOBRE PESQUISA E ESTUDOS QUALITATIVOS, 2, 2004, Bauru. A pesquisa qualitativa em debate. Anais... Bauru: USC, 2004. CD-ROOM. ISBN:85-98623-01-6. 10p. Disponível em: <https://pt.scribd.com/doc/220047860/Manzini-2004-entrevista-semi-estruturada-pdf>. Acesso em: 10 jan. 2023.

²¹ SOUZA, K. R.; KERBAUY, M. T. M. Abordagem quanti-qualitativa: : superação da dicotomia quantitativa-qualitativa na pesquisa em educação. Educação e Filosofia, [S. l.], v. 31, n. 61, p. 21–44, 2017. DOI:

Portanto, este estudo é composto pelos dados coletados em campo através de abordagens diretas aos moradores. As abordagens ocorrem de forma aleatória batendo de porta em porta ou diretamente àqueles moradores encontrados na rua. Quanto aos moradores das propriedades rurais a equipe realiza as abordagens junto as sedes das propriedades sendo necessário transpassar as porteiças para acessar o público alvo. Neste caso, as poucas propriedades rurais encontradas dentro da AEL deste estudo foram encontradas com as porteiças trancadas ou com as sedes fechadas.

Etapas da Pesquisa

Os procedimentos metodológicos da presente pesquisa compreendem as seguintes etapas: definição da amostragem; elaboração do questionário semiestruturado; coleta de dados, tratamento e análise dos resultados.

Amostragem

A metodologia aplicada na pesquisa de percepção compreendeu o método de amostragem aleatória simples, que segundo Oliveira *et al.* (2009), consiste em um método de amostragem probabilístico em que todos os membros de uma determinada população possuem a mesma probabilidade de serem incluídos na amostra.

Foi utilizado esse entendimento teórico, a fim de conhecer melhor as peculiaridades da comunidade e otimizar a pesquisa de campo. Em sequência, deu-se prosseguimento com as entrevistas compreendendo a zona rural do município nas áreas das comunidades de Bom Jesus da Cana-brava, e Quilombo. Com abordagem aleatória dos entrevistados, conforme metodologia supracitada, a fim de atingir uma amostra e um público variados sob os aspectos de gênero e faixa etária. Assim, para escolha da amostra admitiu-se um coeficiente de segurança de 95% e erro amostral de 5%. O quantitativo amostral populacional local foi aferido junto com a comunidade local. Os seguintes critérios foram adotados para inclusão e exclusão dos entrevistados:

Critérios de inclusão:

- a) Idade igual ou superior a 18 anos.
- b) Morar na região de interesse.
- c) Concordar em participar da pesquisa.

Critérios de exclusão:

- a) Idade inferior a 18 anos.
- b) Recusa em participar da pesquisa.

Questionário semiestruturado

10.14393/REVEDFIL.issn.0102-6801.v31n61a2017-p21a44. Disponível em:
<https://seer.ufu.br/index.php/EducacaoFilosofia/article/view/29099>. Acesso em: 10 jan. 2023.

Para realização da pesquisa foi elaborado um roteiro de entrevista semiestruturado, abrangendo cinco blocos de questões: I- Presença do empreendimento minerário na região, II- Percepção da paisagem, III- Infraestrutura; IV- Vínculo afetivo com o lugar, e, V- Identificação do entrevistado.

Presença do empreendimento na região

No primeiro bloco, as questões tratam de assuntos que avaliam a presença do empreendimento na região. Para este entendimento, os entrevistados responderam a questionamentos referentes às expectativas, aos pontos positivos e negativos em relação à atividade minerária na região, possíveis impactos, sugestões visando à melhoria do relacionamento entre empreendedor e população.

Na elaboração do questionário, foram utilizadas as recomendações de Mattar (1996), Richardson *et al.* (1999) e Viegas (1999), que ressaltam a importância da não utilização de frases longas, com múltiplas ideias, assim como o uso de expressões técnicas ou ambíguas. Tais elementos contribuem para oferecer ao entrevistado uma melhor compreensão das expressões utilizadas no instrumento de pesquisa. As questões abertas incluídas no questionário têm como objetivo, principalmente, contemplar a dimensão subjetiva que abrange as temáticas da percepção ambiental.

Os pesquisados responderam de forma voluntária à entrevista, além de terem sido informados sobre o objetivo da mesma, bem como o uso das informações para projeto de licenciamento ambiental. O sigilo das informações também foi garantido.

A escolha deste bloco como a primeira parte da pesquisa, visa garantir a retenção da atenção do entrevistado e obter respostas mais completas a partir da reflexão que este fará sobre própria realidade e as possíveis influências que o novo empreendimento pode provocar em sua vida.

Percepção da paisagem

O segundo bloco trata da percepção da paisagem e dos mapas mentais. De acordo com Tuan (1980, p. 91)²², o meio ambiente natural e a visão do mundo estão estreitamente ligados. A visão do mundo, não sendo derivada de uma cultura estranha, é constituída a partir dos elementos do ambiente social e físico de um povo. A visão do mundo reflete os ritmos e as limitações do meio ambiente natural, como meio de vida.

Para ter essa compreensão dos moradores entrevistados, são colocadas questões sobre os problemas, os pontos positivos e negativos da localidade. Cada indivíduo percebe, reage e responde diferentemente às ações sobre o ambiente em que vive. As respostas ou manifestações daí decorrentes são resultado das percepções (individuais e coletivas), dos processos cognitivos, julgamentos e expectativas de cada pessoa. Desta forma, o estudo da percepção socioambiental é de fundamental importância para que possamos compreender melhor as inter-relações entre o homem e o ambiente, suas expectativas, anseios, satisfações e insatisfações, julgamentos e condutas.

²² TUAN, Yi-Fu. Topofilia: um estudo da percepção, atitudes e valores do meio ambiente. São Paulo: Difel, 1980.

Infraestrutura

O terceiro bloco busca conhecer as estruturas as quais os entrevistados têm acesso, dando ao pesquisador a possibilidade de relacionar os possíveis problemas, satisfações e insatisfações dos moradores citados no bloco anterior com a situação e o local com o qual estão inseridos. O que contribui para uma caracterização mais completa sobre o nível de vida da comunidade, entendendo o funcionamento do saneamento, da saúde, educação, habitação e segurança.

Vínculo afetivo com o lugar

O quarto bloco aborda questões sobre o vínculo afetivo dos entrevistados com o local de moradia. Ressalta-se aqui a forma de conhecer o meio ambiente, que vai além de atribuir valores estéticos, econômicos e afetivos, buscando a identificação dos desejos e das demandas das pessoas que vivem no local.

Identificação

O quinto e último bloco do questionário diz respeito à identificação dos entrevistados nas localidades em estudo. Para tanto, trata-se de questões como gênero, faixa etária, escolaridade, situação profissional e participação em organizações sociais na região.

Coleta de dados

As entrevistas foram realizadas no mês de fevereiro de 2023, por equipe de profissionais da CERN - Consultoria e Empreendimentos de Recursos Naturais Ltda, através da utilização do *software* Hashdata. O objetivo principal desta pesquisa foi conhecer o perfil dos moradores do entorno, bem como sua percepção ambiental em relação ao empreendimento minerário denominado Projeto Jambreiro, de propriedade da Centaurus.

Sistematização e análise dos dados

Após os trabalhos de campo, os dados das entrevistas foram sistematizados em um banco de dados geográfico, a fim de subsidiar a análise dos resultados e se conhecer melhor as singularidades da área de estudo, permitindo direcionamentos mais incisivos e coerentes com a realidade de cada público pesquisado. Para tanto, realizou-se uma análise descritiva dos resultados, com o auxílio do suporte de ferramentas estatísticas, como a utilização do *software* Microsoft Office Excel para a apresentação dos dados. A seguir apresentam-se os resultados da pesquisa de percepção socioambiental realizada.

Entrevistas com moradores da Área de Estudo Local (AEL)

Durante os levantamentos de campo foram realizadas 161 abordagens, com 113 entrevistas realizadas, correspondendo a 70,18% de entrevistas realizadas. A Figura 184 traz a espacialização das entrevistas realizadas em toda a AEL.

Figura 184 Espacialização das entrevistas realizadas na AEL

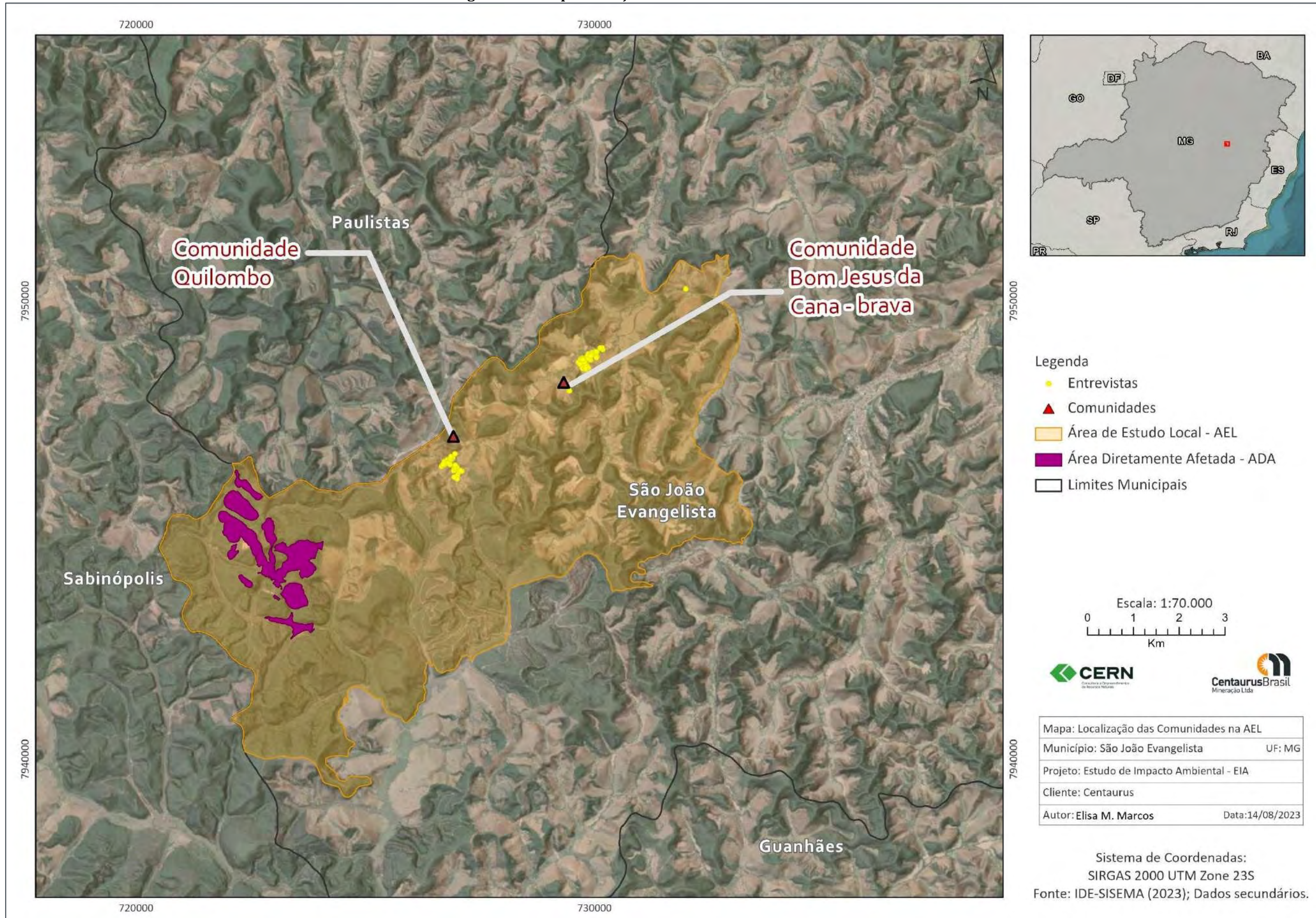

9.3.5.1 Bom Jesus da Cana-brava

Durante os levantamentos de campo foram realizadas 122 abordagens, com 85 entrevistas realizadas, correspondendo a 70% de aceitação de participação. A Figura 185 traz a espacialização das entrevistas realizadas.

Figura 185 Espacialização das entrevistas realizadas na comunidade de Bom Jesus da Cana-brava

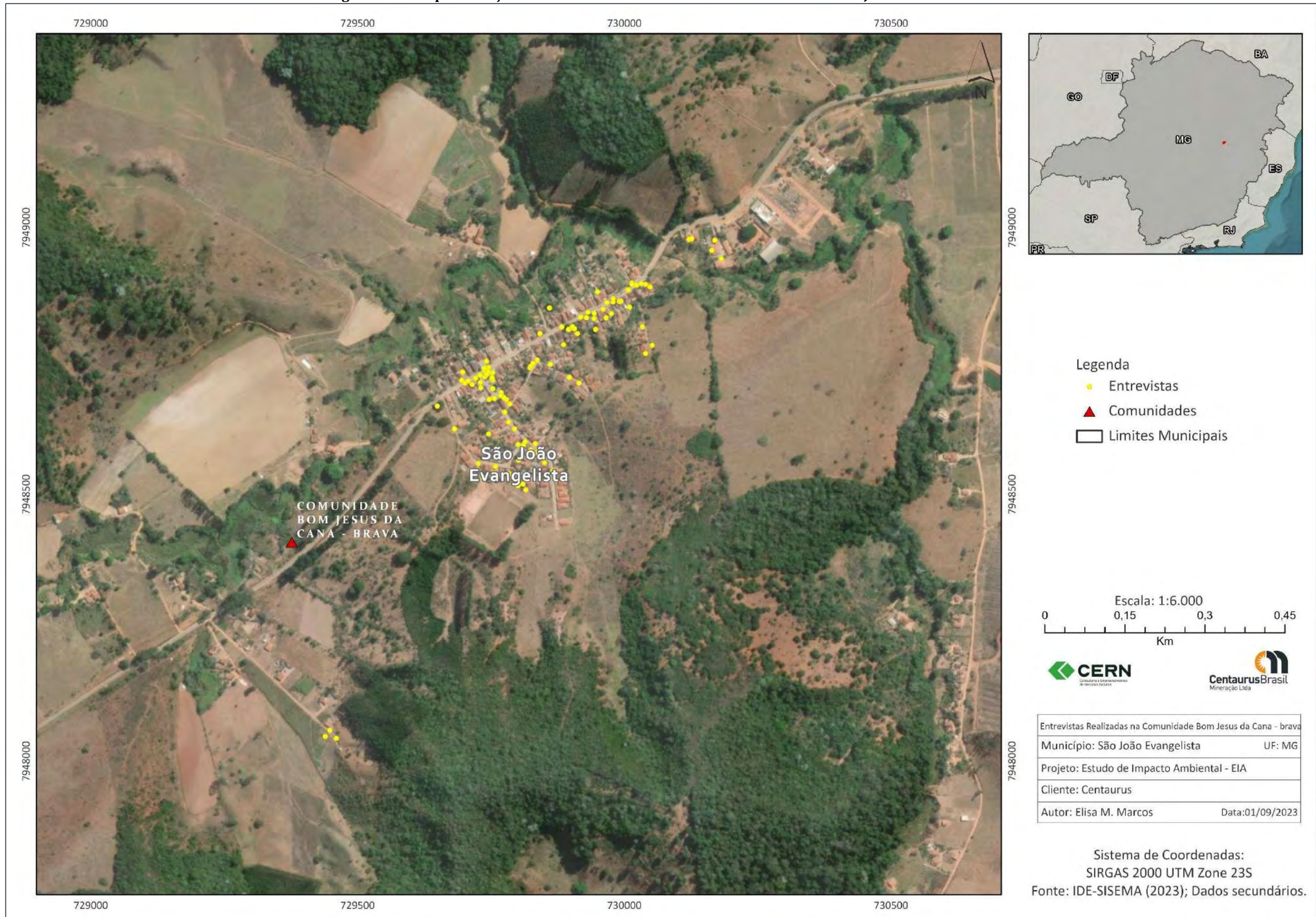

Identificação

As Figura 186 Figura 187 mostram o momento da realização de algumas entrevistas.

Figura 186 Entrevista realizada na comunidade Bom Jesus da Cana-brava



Fonte: CERN, 2023

Figura 187 Entrevista realizada na comunidade Bom Jesus da Cana-brava



Fonte: CERN, 2023

I – PRESENÇA DO EMPREENDIMENTO NA REGIÃO

Quando questionados se já visitaram uma mineração, 22,35% responderam que sim, e o restante afirmou que não (77,65%).

Figura 188 Porcentagem dos entrevistados que já visitaram uma mineradora



Fonte: CERN, 2023

Quando indagados se sabiam como funciona a operação de uma mina, 15,29% dos entrevistados responderam que sim e 84,71% disseram que não. Os entrevistados também foram questionados se já ouviram falar do empreendimento Projeto Jambreiro da Centaurus na região, a maioria indicou que não haviam ouvido falar, com 84,71%, e 15,29% manifestaram já terem ouvido falar, principalmente por já

terem tido algum tipo de contato com o empreendimento (projeto), presente em área da Cenibra. Ainda, apenas 21,17% dos entrevistados conheciam o CFEM e sabiam sua aplicação, 77,65% afirmam que não conhecem e 1,18% não souberam responder (Figura 189).

Figura 189 Porcentagem dos entrevistados que conhecem o empreendimento Projeto Jambreiro da Centaurus e já ouviram falar do CFEM

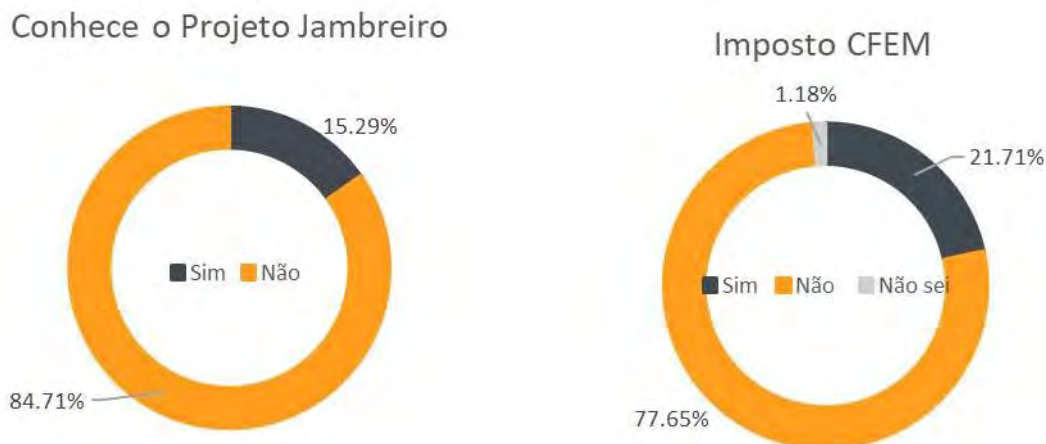

Fonte: CERN, 2023

Quando indagados acerca do principal ponto positivo da presença do empreendimento na região (Figura 190), a maioria dos entrevistados indicou a geração de emprego e renda (60%). O segundo ponto mais citado pelos entrevistados foi o investimento na comunidade, com 25%, seguido de geração de imposto (5%), e manutenção das vias (5%) e não soube responder com a porcentagem 5%.

Figura 190 Percepção dos entrevistados de Bom Jesus da Cana-brava acerca dos pontos positivos da inserção do empreendimento Centaurus na região

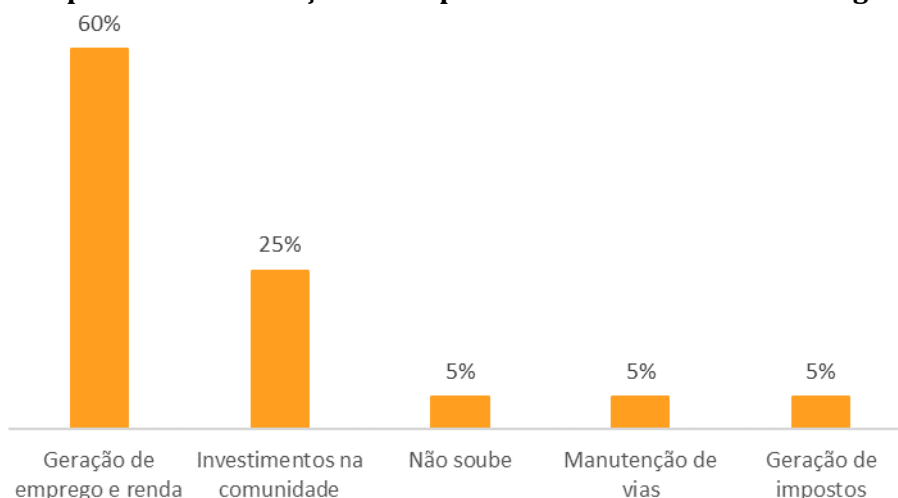

Fonte: CERN, 2023

Em relação aos pontos negativos da presença do empreendimento na região (Figura 191), foram citados mais de um aspecto pelos entrevistados, o formulário aplicado concede abertura para responder mais de uma opção. O aspecto mais citado pelos entrevistados foi a circulação de pessoas estranhas (19%), seguido pela poluição da água, com 18%. Houve também 15% dos participantes que indicaram perda

da flora/fauna, 12% a poluição do ar, 10% indicaram o aumento da poeira e outras informações diversas. Registrou-se também, conforme apresenta a figura abaixo, como pontos negativos os desgastes das vias de acesso (5%), o aumento do trânsito (1%), acidentes de trânsito (2%), aumento dos ruídos (3%) e 5% dos entrevistados disseram não haver nenhum ponto negativo.

Figura 191 Percepção dos entrevistados de Bom Jesus da Cana-brava acerca dos principais pontos negativos da inserção do empreendimento Centaurus na região

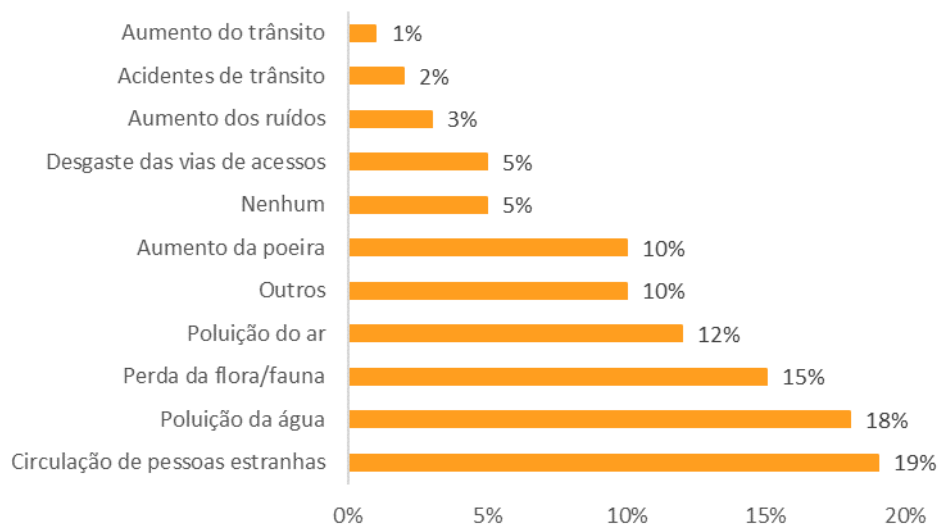

Fonte: CERN, 2023

Quando indagados a respeito das informações que gostariam de receber do empreendimento Projeto Jambreiro da Centaurus, 21% disseram ter interesse em receber informações sobre a instalação do empreendimento. Seguidos pelo interesse em outras informações diversas com 3%, vagas de emprego 26% e nas medidas de controle ambiental adotadas com 18%, informações logísticas 7% sobre estruturas da mina 11% e entrevistados que não desejavam informações ficaram com 14%, conforme mostra a Figura 192 .

Figura 192 Informações que os entrevistados gostariam de receber

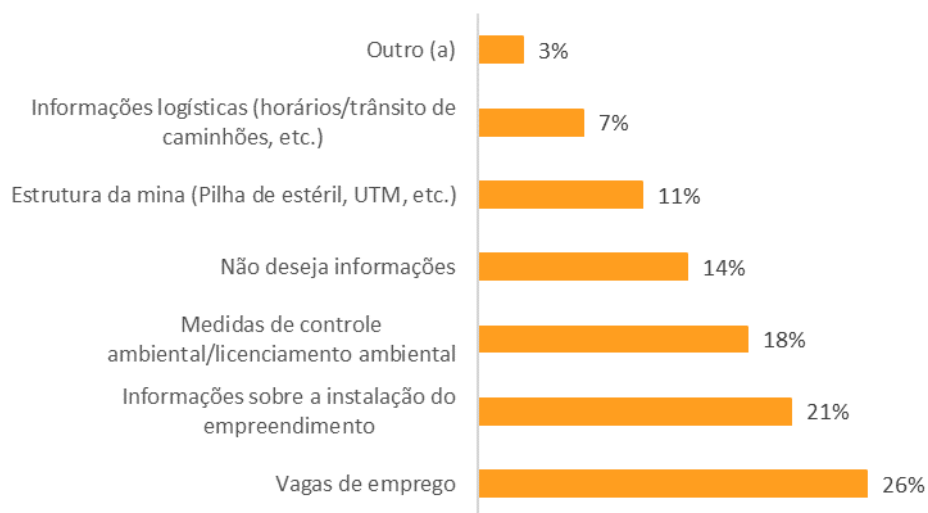

Fonte: CERN, 2023

Em relação à principal forma de comunicação entre o empreendimento e a comunidade (Figura 193), alguns entrevistados citaram mais de uma opção de comunicação. A preferência pela reunião com os moradores (47%), seguido pelo contato residencial (20%), distribuição de folhetos e cartazes (7%) e outras formas (como carro de som para anunciar e rádio), ambas com 4%. O envio de mídias digitais foi indicado por 15% dos entrevistados e os que disseram não precisa 7%.

Figura 193 Principal meio de contato indicado pelos entrevistados em Bom Jesus da Canabrava

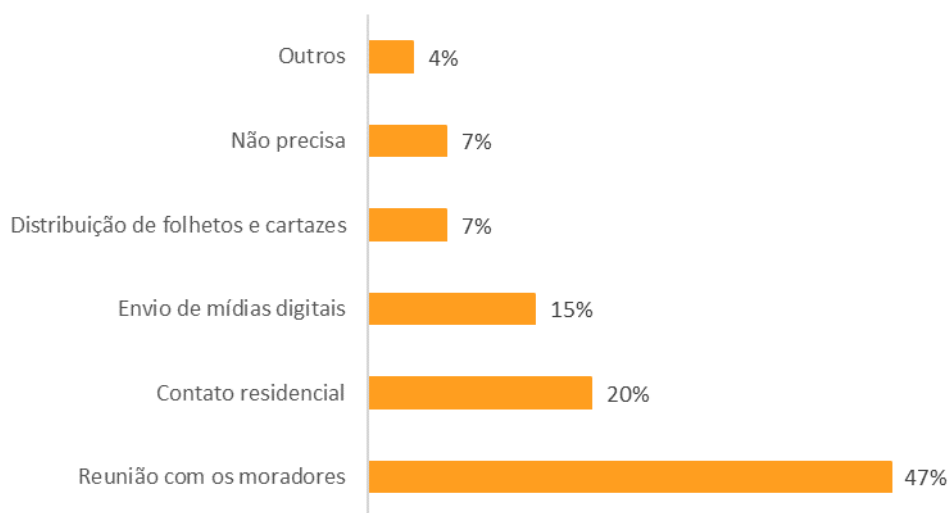

Fonte: CERN, 2023

II – PERCEPÇÃO DA PAISAGEM

O segundo bloco, conforme supracitado na metodologia, se refere a percepção do entrevistado sobre os aspectos da paisagem do local onde vive. Foi perguntado aos entrevistados qual ou quais aspectos mais importantes para eles na comunidade, alguns dos entrevistados responderam mais de opção, sendo que o tema mais citado foi a tranquilidade com 37%, seguido pelas plantas e animais com 14%, ambos como clima e hidrografia disseram 9% e outros (como a vizinhança) 10%. Também foram citados temas como o relevo e rochas (serras, picos) com 8%. Os entrevistados informaram 5% as igrejas, a festa e a arquitetura com valor percentual de 1% e 6% dos entrevistados informaram o solo, conforme mostra a Figura 194 .

Figura 194 Aspectos importantes da paisagem local

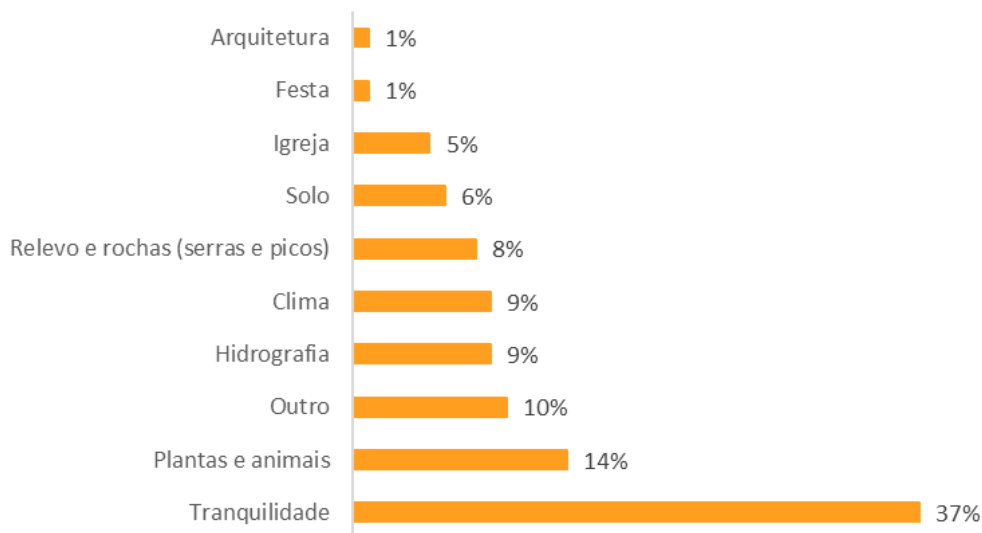

Fonte: CERN, 2023

Em relação aos principais problemas em Bom Jesus da Cana-brava (Figura 195), os entrevistados apontaram no formulário mais de uma opção. A categoria mais citada pelos entrevistados foi a categoria desemprego (22%), posteriormente outras informações diversas 20%. A infraestrutura pública precária foi indicada com 14%, seguida por falta de escola e violência/insegurança ambos com 3%. Indicaram também, 5% a falta de creche, poeira 6%, acessibilidade, 2% convivência com a vizinhança e falta de transporte ambos com 4% e os entrevistados que responderam “nada” com 17%.

Figura 195 Principal problema da comunidade de Bom Jesus da Cana-brava para os entrevistados

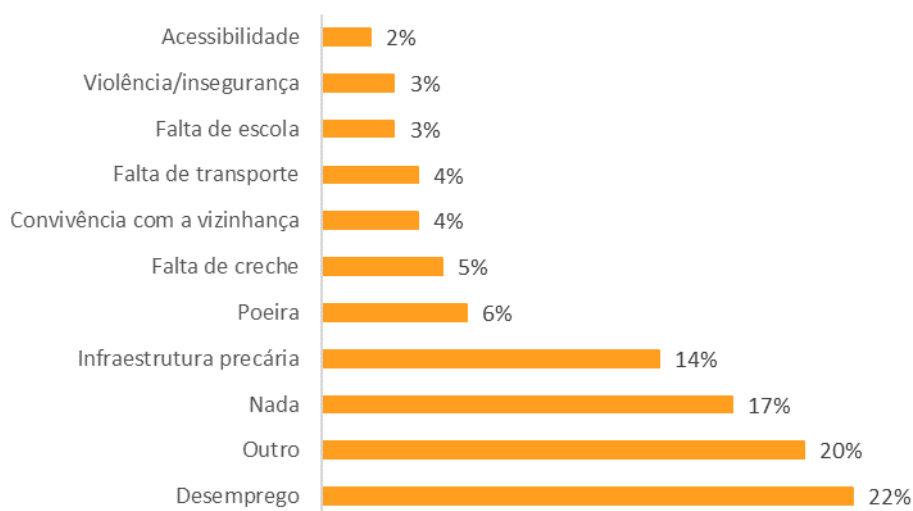

Fonte: CERN, 2023

Após responderem qual é o principal problema da comunidade, os participantes foram indagados sobre o que, na opinião deles, é importante ser desenvolvido para melhorar a qualidade de vida dos moradores. A categoria mais citada foi a outros com 17%, onde eles manifestaram a necessidade da

instalação de farmácias, melhorias das estradas, postos policiais, criação de comércios e projetos humanitários. 16% também manifestou a necessidade da implantação de cursos profissionalizantes para conseguirem oportunidades de trabalho nas demais localidades, 14% a implantação das unidades de saúde, 13% indicaram a implantação de creche, 10% criação de áreas de lazer. Logo após, ambos responderam 4% projetos de terceira idade, meio ambiente e sustentabilidade, disseram também, 7% projetos culturais e projetos esportivos. Os entrevistados não souberam responder 8%.

Identificou-se a partir da pesquisa algumas manifestações culturais indicadas pelos participantes. Tendo que o elemento mais representativo das respostas foi a categoria outro (31%) onde acontece práticas de artes marciais, barraquinhas, festival da banana, produção de cachaça, linguiça artesanal e mel, seguido as celebrações religiosas (13%) onde acontece a Festa do Bom Jesus, também foi citado cavalgadas com 24%, e em menor porcentagem apareceu as doceiras, produção de queijo artesanal, rapadura, banda de música, quitandeiras e roda de capoeira conforme mostra a Figura 196

Figura 196 Percepção da cultura e Manifestação cultural de maior representatividade na comunidade

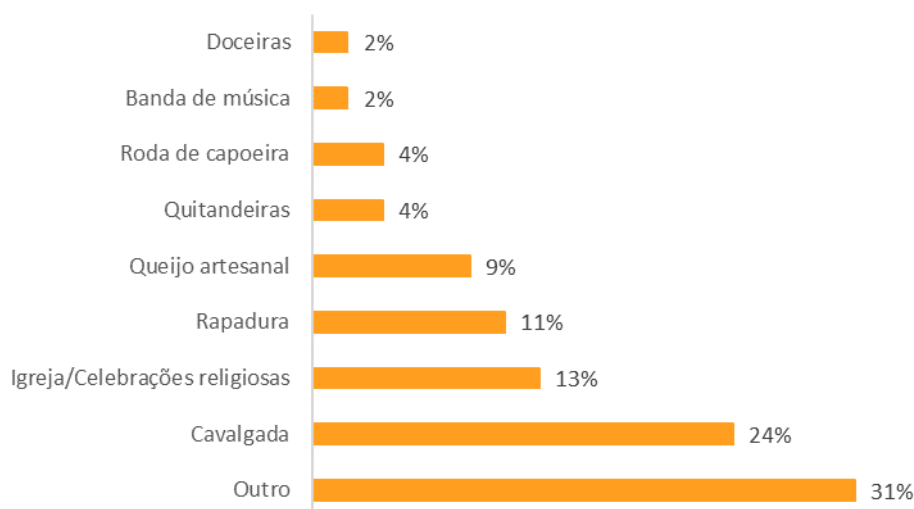

Fonte: CERN, 2023

III – INFRAESTRUTURA

Foi questionado aos entrevistados qual a destinação da água na propriedade, 76% declaram utilizar apenas para abastecimento doméstico, 15% para irrigação e 7% também utilizam para dessedentação animal das criações e 2% utilizam para lazer/recreação e horta. Os interlocutores indicaram que a água da comunidade é abastecida 68% pela rede geral e 32% utilizam o poço conforme mostra a Figura 197

Figura 197 Abastecimento de água

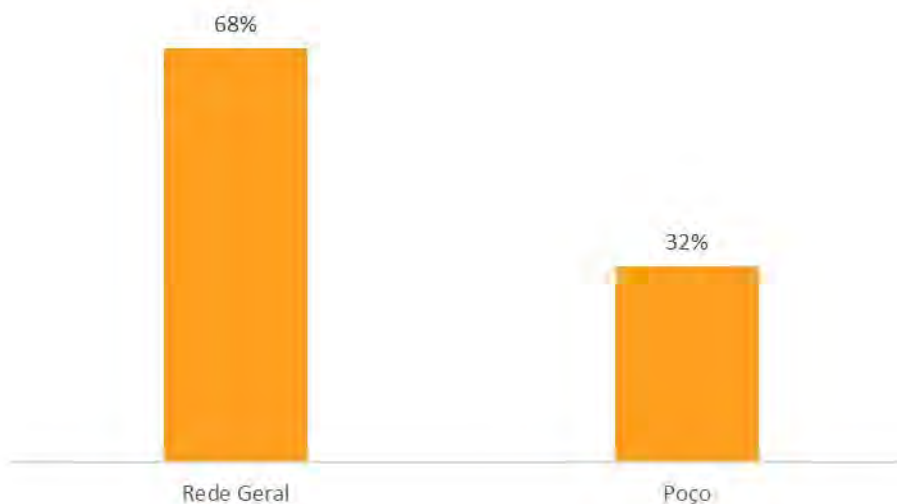

Fonte: CERN, 2023

A respeito do lançamento de efluentes (Figura 198) verificou-se que 9% dos entrevistados utilizam a fossa rudimentar como forma de lançar os efluentes, seguidos por 67% utiliza a rede geral de esgoto, 12 % a fossa séptica, 8% curso d'água e 4% não sabe. A partir dessas informações, é possível constatar que apesar dos moradores da comunidade considerarem muito importante a hidrografia local e utilizarem as nascentes e os cursos d'água como fonte de captação da água, prevalece ainda o uso da fossa rudimentar para lançamento dos efluentes. Metodologia esta que é considerada inadequada pelo Plano Nacional de Saneamento Básico (Plansab)²³, sendo a falta de tratamento dos esgotos e/ou falta da impermeabilização do solo nesse método, responsável por provocar possíveis contaminações do solo e dos cursos d'água ou mesmo o aparecimento de doenças infecciosas e parasitárias.

Figura 198 Lançamento de efluentes

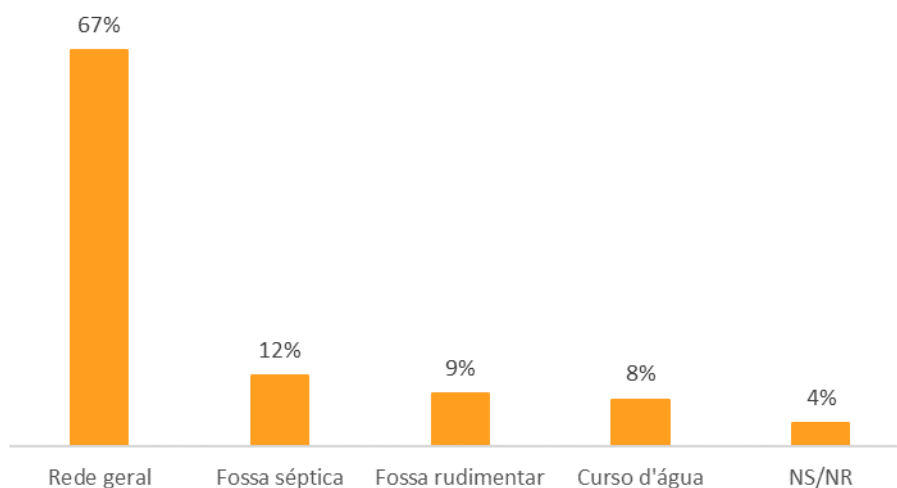

Fonte: CERN, 2023

²³ BRASIL. Ministério do Desenvolvimento Regional, Secretaria Nacional de Saneamento. Plano Nacional de Saneamento Básico (Plansab): mais saúde com qualidade de vida e cidadania. Brasília, 2013, documento revisado, 25 jul. 2019. Disponível em: https://www.gov.br/mdr/pt-br/assuntos/saneamento/plansab/Versao_Conselhos_Resoluo_Alta_Capa_Atualizada.pdf. Acesso em: 10 jan. 2023.

Em relação a iluminação pública (Figura 199), 93% dos entrevistados afirmaram ter acesso, enquanto 7% disseram não ter. A respeito da destinação dos resíduos sólidos, 88% dos entrevistados relataram que a prefeitura recolhe os resíduos, enquanto 6% queima, 2% se deslocam para a cidade vizinha, para fazerem o descarte. Quando questionados se existe coleta seletiva na região, 38% responderam que sim, 60% disseram que não e 2% não souberam responder.

Figura 199 Destinação dos resíduos sólidos e coleta seletiva

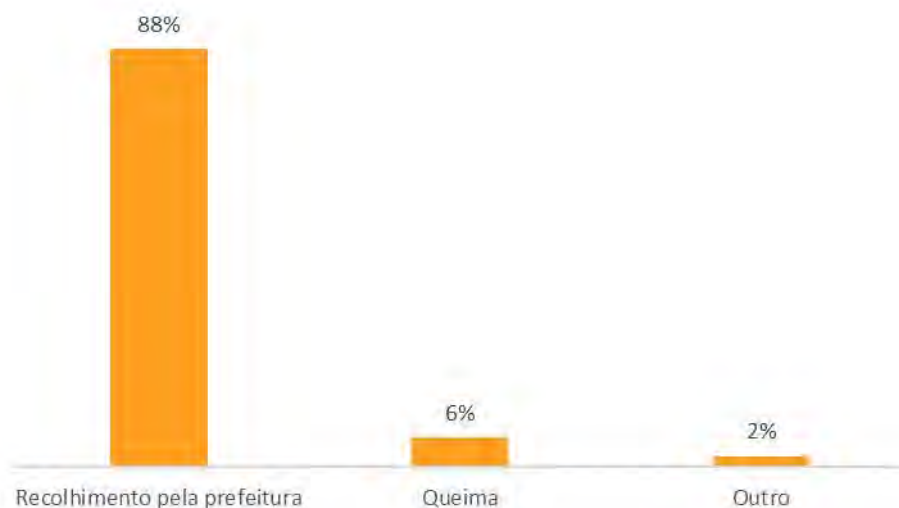

Fonte: CERN, 2023

Sobre a unidade de saúde utilizada, a maioria dos entrevistados indicaram frequentarem O Posto de Saúde Sênior José Batista de Oliveira, chamado também de Posto de Saúde Cana-brava ou Posto de Saúde Comercinho localizado na região. Em relação histórico de doenças na família, 19% dos entrevistados relataram a ausência de histórico de doenças, 7% doenças oncológicas, 12% respiratória, 10% de doenças cardiovasculares, em mesma porcentagem apareceram as doenças diabéticas e hipertensão (25%) e outras doenças representam 2%, onde foram citadas doenças psicológicas, Alzheimer, ansiedade, depressão e entre outras. As porcentagens podem ser visualizadas na Figura 200 .

Figura 200 Histórico de doenças na família

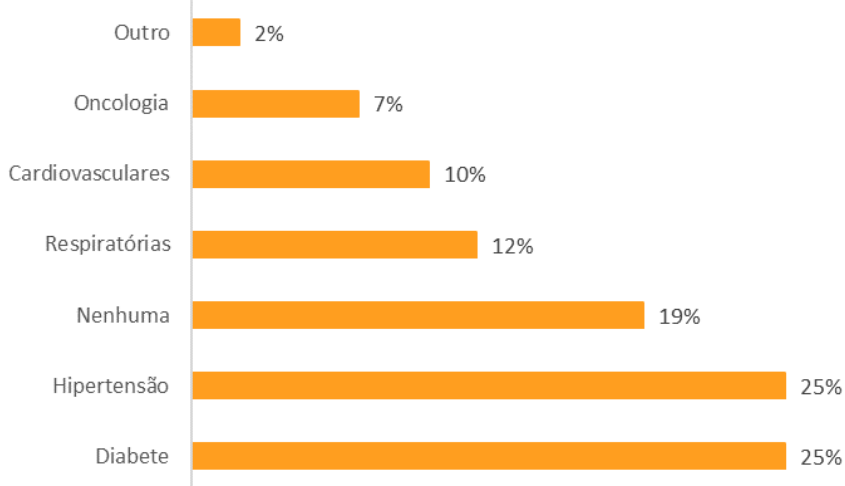

Fonte: CERN, 2023

No que diz respeito aos atrativos turísticos e áreas de lazer na comunidade (Figura 201), 29% dos entrevistados relataram conhecerem e frequentarem o campo de futebol; 20% frequentam bares ou nenhum dos atrativos turísticos, 6% citaram as festas locais, 9% as igrejas e 2% disseram frequentarem as cachoeiras da região.

Figura 201 Principais áreas de lazer e atrativos para os entrevistados

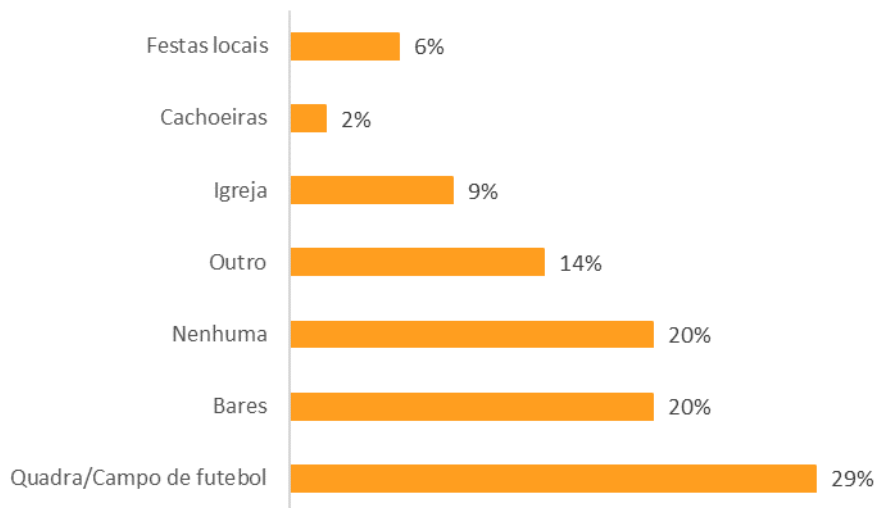

Fonte: CERN, 2023

Sobre o meio de transporte mais utilizado pelos entrevistados (Figura 202), 45% se locomovem de ônibus da linha Saritur, 19% motocicleta, 18% de veículo particular e cavalo totaliza 3%. Outros meios de locomoção utilizados são a bicicleta e a pé, ambos com 7%.

Figura 202 Meios de transporte mais utilizados pelos entrevistados em Bom Jesus da Canabrava

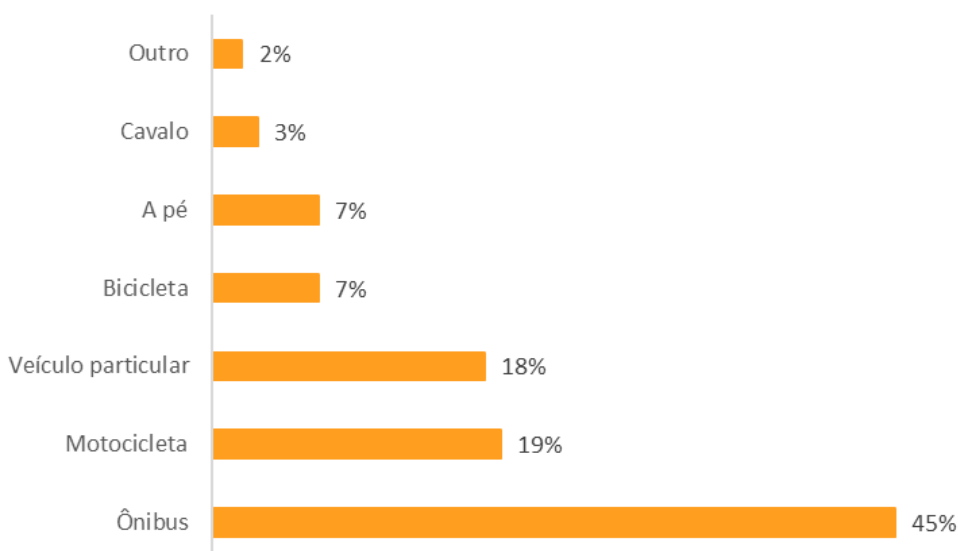

Fonte: CERN, 2023

Quando questionados a respeito da qualidade das vias públicas (Figura 203), 32% opinaram como regular, 26% disseram ser bom, 21% péssimo e 19% afirmaram ser ruim e 2% consideraram ótimo.

Figura 203 Percepção sobre as vias públicas para os entrevistados em Bom Jesus da Canabrava

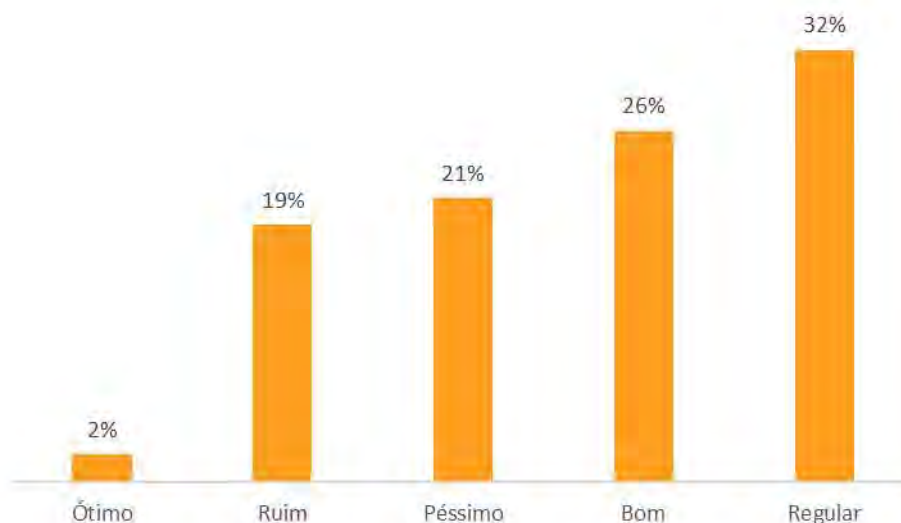

Fonte: CERN, 2023

De acordo com os entrevistados, os principais empregadores da região é a empresa Cenibra (61%), 6% dos participantes não souberam responder e 33% disseram ser outros, sendo estes: comércios, doméstica, babá, empresas de tecnologia, prefeitura e outras empresas próxima a região (Figura 204).

Figura 204 Principais empregadores na região

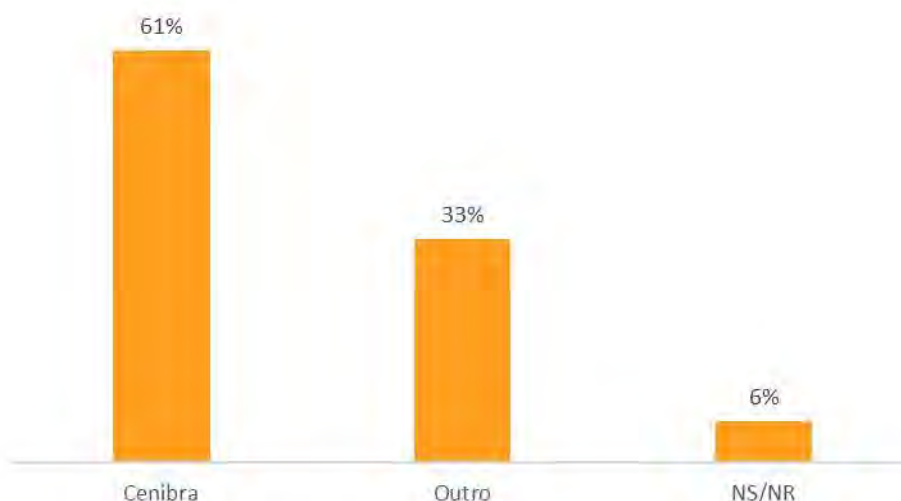

Fonte: CERN, 2023

Em relação a segurança na região, 93% dos entrevistados afirmaram que não foram vítimas de crime, enquanto 7% afirmaram que já foram vítimas de roubo.

IV – VÍNCULO AFETIVO COM O LUGAR

Quando questionados sobre o motivo de escolherem a comunidade Bom Jesus da Cana-brava para viver (Figura 205), 60% afirmaram que nasceram na região, 32% foram devido a laços familiares, 7% pelo custo de vida e 1% responderam ser por vínculos de trabalho. A média de tempo de moradia dos interlocutores na comunidade é de 40 anos.

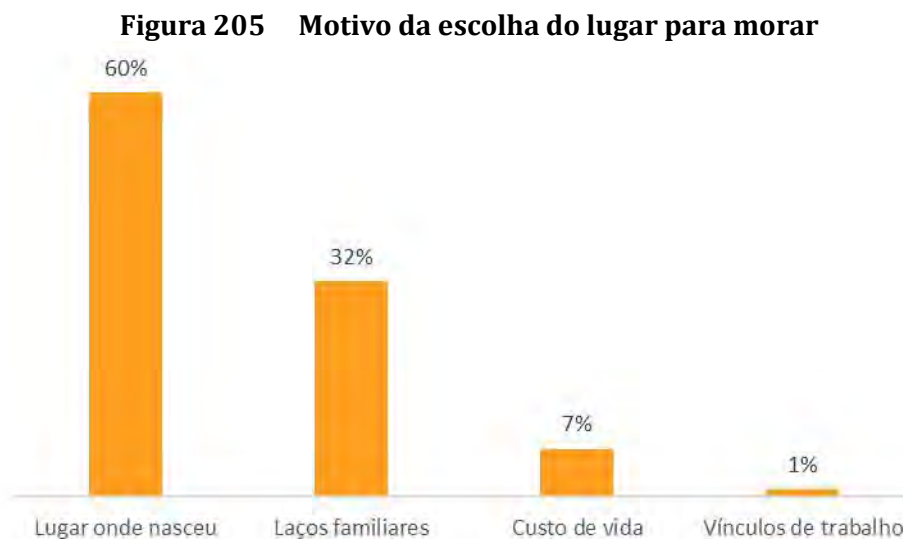

Fonte: CERN, 2023

A maioria dos entrevistados indicaram morar em casa (96%), seguido por 2% que vivem em fazenda e sítio (Figura 206). A média de moradores por residência foi de 3,0 pessoas.

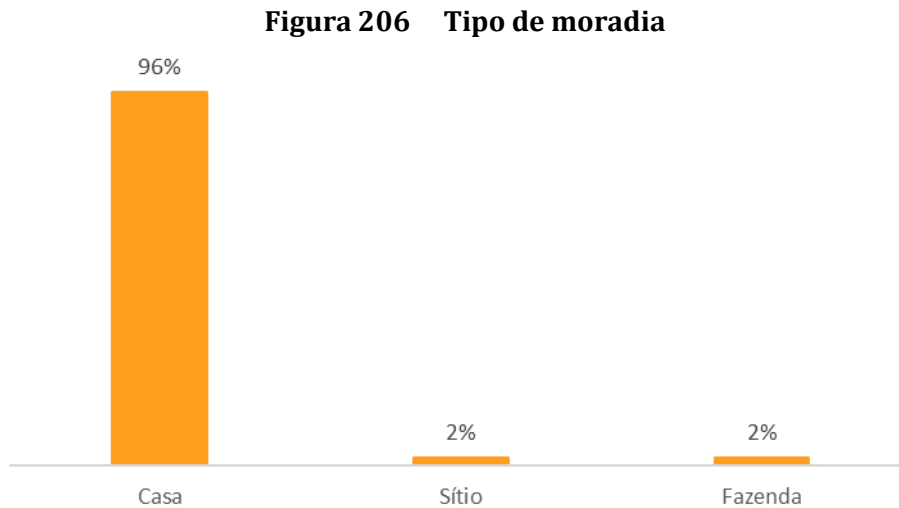

Fonte: CERN, 2023

Conforme mostra a Figura 207 na comunidade de Bom Jesus da Cana-brava, 53% dos entrevistados afirmaram praticar algum tipo de atividade de subsistência nas residências. Dentre eles, a atividade com mais praticantes foi a de cultivo de hortaliças, com percentual de 53%. A criação de galinhas foi citada em 30% das respostas, seguido do cultivo de árvores frutíferas com percentual de 10%. Atividades de criação de animais como porco, gado e cavalo foram menos citadas, com percentuais de 3%, 3% e 1%, respectivamente.

Figura 207 Atividades desenvolvidas pelo público entrevistado em Bom Jesus da Cana-brava

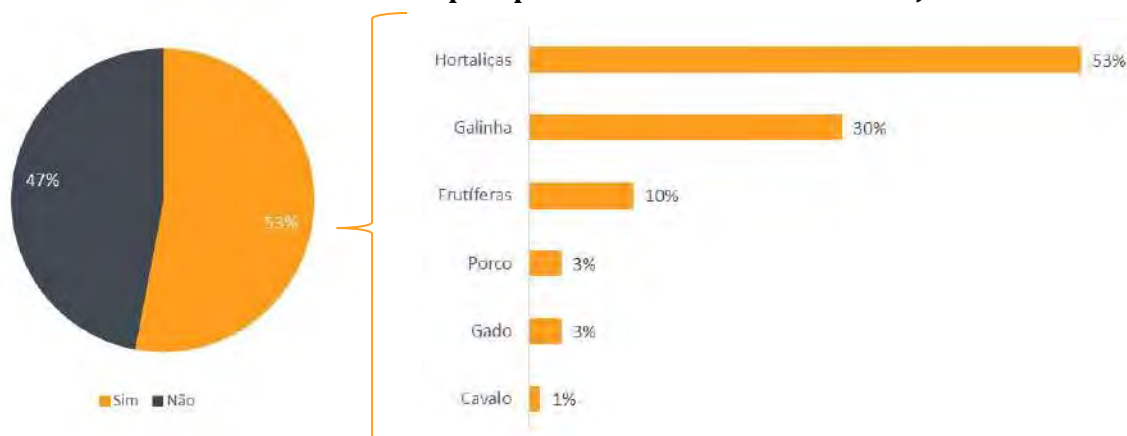

Fonte: CERN, 2023

V – PERFIL DO ENTREVISTADO

Em relação ao gênero dos entrevistados, registrou-se um quantitativo de 53% de pessoas que se identificaram como sendo do gênero feminino e 47% do gênero masculino.

Acerca da distribuição por faixa etária, a maior representatividade foi do grupo com 60 anos ou mais com 28%, seguidos pelo grupo de 40 a 49 anos com 21%, o grupo de 20 a 29 anos registrou 19% das respostas, o grupo de 30 a 39 anos com 14%, o grupo de 50 a 59 com 12% e o grupo 15 a 19 anos ficou com 6% (Figura 208).

Figura 208 Distribuição percentual de idade dos entrevistados por faixa etária

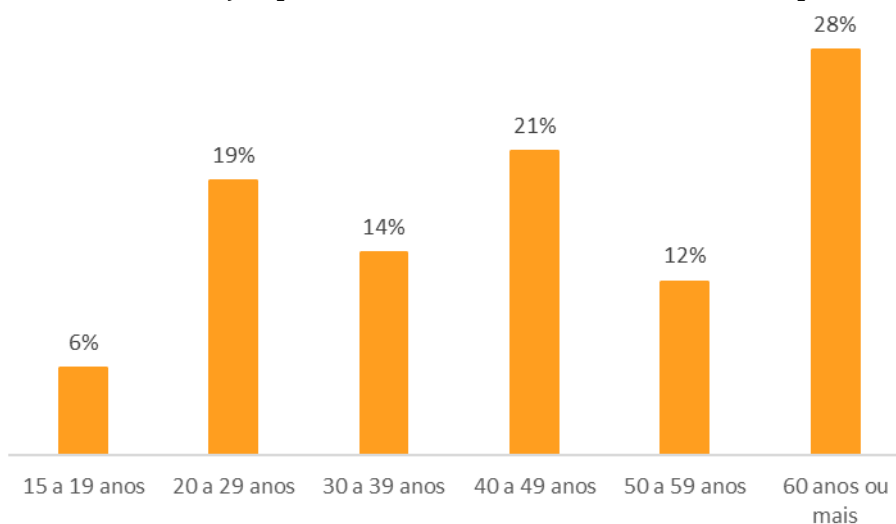

Fonte: CERN, 2023

No que se refere ao nível de escolaridade (Figura 209), a categoria ensino fundamental incompleto foi a mais citada, por 41% dos entrevistados, ensino fundamental completo (3%), curso técnico completo e superior completo registrou 5%, ensino médio completo com 24%, ensino médio incompleto 12%, fundamental completo e superior incompleto ambos com 3%. 6% informaram que não tem estudo. Considera-se, portanto, que o nível de escolaridade da comunidade é muito baixo.

Figura 209 Escolaridade dos entrevistados

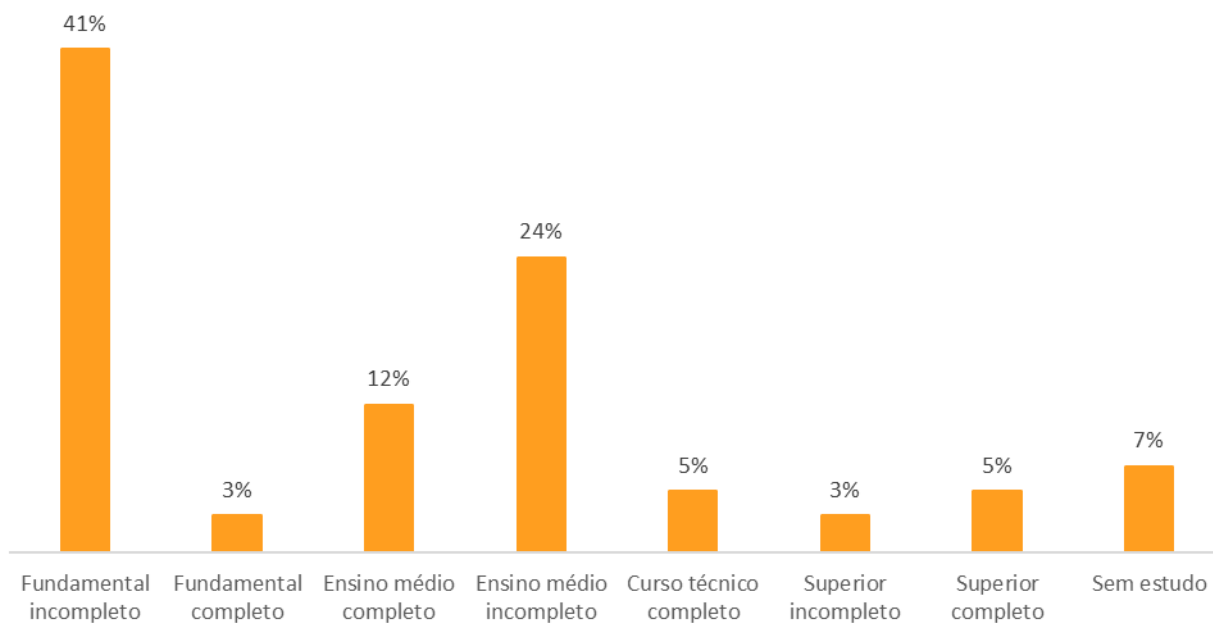

Fonte: CERN, 2023

Quando indagados sobre a situação profissional, conforme Figura 210 , 33% se encontravam empregados, 28% estão desempregados, 21% disseram estar aposentados, outros 10% (como autônomos), 4% empresários e estudantes. A situação profissional dos entrevistados reflete a distribuição etária da comunidade como apresentada anteriormente.

Figura 210 Situação profissional dos entrevistados

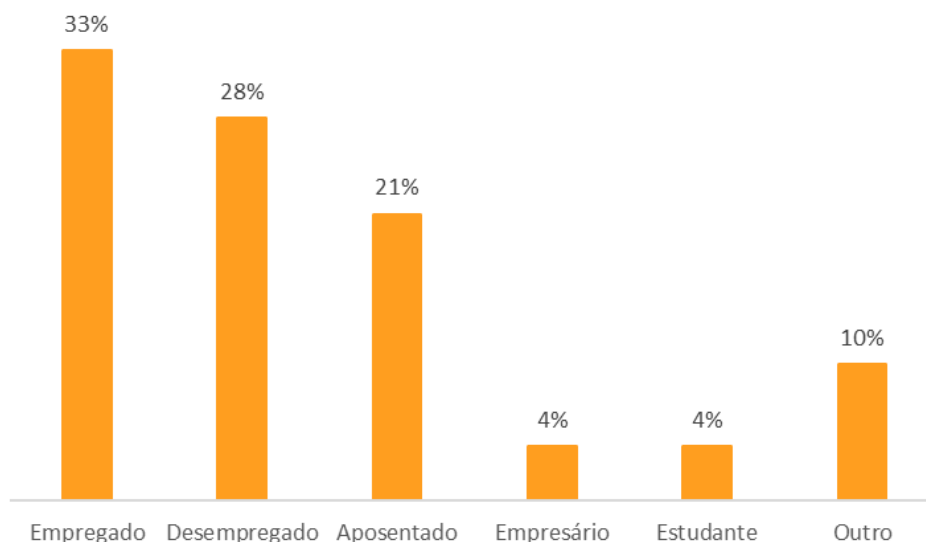

Fonte: CERN, 2023

Acerca da participação em algum grupo, cooperativa, sindicato ou movimento social na região, 91% afirmaram que não participa. Entretanto, 9% disseram conhecer alguma atividade ligada a associação de Bom Jesus da Cana-brava, principalmente as reuniões que são feitas para reivindicarem melhorias para a comunidade e trabalhadores.

Questionados sobre a existência de alguma tensão ou conflito com relação a comunidade, foi citada a falta de recursos básicos para viver, como a falta de água, farmácias e profissionais da saúde.

-Resultados gerais da pesquisa com a comunidade de Bom Jesus da Cana-brava

Nesta pesquisa de percepção foram abordadas 123 pessoas, houve 86 aceites, que correspondem a 70% de participação, abrangendo um quantitativo populacional de 255 moradores da comunidade de Bom Jesus da Cana-brava. A pesquisa indicou uma leve predominância feminina entre os entrevistados (53%), sendo a faixa etária predominante de pessoas mais velhas com mais de 28% dos entrevistados possuindo mais 60 anos ou mais. Identificou-se também um baixo nível de escolaridade entre os moradores, sendo que 41% não chegaram a concluir o ensino fundamental. Em relação a situação profissional, 33% informaram que estão empregados, mas 28% disseram que estão desempregos na comunidade, sendo que a maioria das contratações ocorre na empresa Cenibra. Apesar de poucos moradores terem dito fazer parte da associação da comunidade, 17 entrevistados conhecem as atividades que são realizadas e que está ativa.

Constatou-se também, uma relação muito grande de afetividade dos moradores com o território da comunidade de Bom Jesus da Cana-brava, devido principalmente ao fato da maioria ter nascido na região, sendo 34 anos a média tempo de moradia. A hidrografia local é muito apreciada e valorizada.

Há uma relação dos participantes com a terra, sendo que 53% declaram praticar atividades de subsistência em sua propriedade entre elas avicultura, cultivo de hortaliças, frutíferas, pecuária, produção de laticínios e cultivo de vegetais. Apesar disso, a moradia predominante é do tipo casa e somente 11% comercializam o que produzem.

Sobre a infraestrutura local, o abastecimento nas residências é feito majoritariamente através da Copasa e é utilizada principalmente para consumo, mas também é usada para irrigação e dessedentação animal, e lazer/recreação em menor porcentagem. O lançamento de efluentes se dá principalmente por rede geral de esgoto.

Quase toda comunidade declarou possui acesso à iluminação pública com 93% e 88% disseram que os resíduos sólidos são recolhidos pela prefeitura. Os entrevistados avaliaram com maior porcentagem as vias como de qualidade regular, sendo o ônibus o meio de transporte mais utilizado.

Segundo os moradores, na comunidade Bom Jesus da Cana-brava as áreas de lazer mais conhecidas e mais frequentadas é a Quadra/Campo de futebol, relataram que não há atrativos na comunidade além desse. As celebrações religiosas são muito tradicionais na comunidade tendo aparecido como a principal manifestação cultural na região. Também é de conhecimento dos moradores expressões culturais como a cavalgada, festival da banana, o congado, as doceiras, produção de queijo artesanal, rapadura, artesanal, quitandeiras e roda de capoeira.

Na percepção dos entrevistados o principal problema da comunidade é a falta de recursos da área da saúde, os entrevistados relataram que falta farmácia na comunidade e médicos no posto de saúde, já que não ficam muito tempo, o desemprego também é outro problema dito e já que os mais novos que tem saído em busca de mais oportunidades de emprego e de estudo.

Quanto a presença do empreendimento na região, a minoria dos entrevistados afirmou já terem visitado uma mineradora, entretanto poucos haviam ouvido falar sobre o CFEM e do Projeto Jambreiro da Centaurus. Ainda assim, mais da metade dos entrevistados disseram que a mineração trás impactos positivos para a região, como a geração de emprego e renda, manutenção das vias, investimento na comunidade e geração de impostos. Com relação aos impactos negativos foram citados principalmente a poluição da água e a circulação de pessoas estranhas, existindo um medo de passarem a vivenciar a falta de água com a instalação do empreendimento na região e a chegada de pessoas desconhecidas na região, tirando a oportunidade de trabalhar na mineradora. Também foi relatado pelos entrevistados outros pontos negativos como o aumento da poeira, aumento do trânsito, perda da flora/fauna e o desgaste das vias de acesso e poluição do ar.

9.3.5.2 Quilombo de São João Evangelista

Durante os levantamentos de campo na comunidade do Quilombo foram realizadas 38 abordagens, com 27 entrevistas realizadas, correspondendo a 71% de entrevistas realizadas. A Figura 211 traz a espacialização das entrevistas realizadas na comunidade do Quilombo.

Figura 211 Espacialização das entrevistas realizadas na comunidade do Quilombo de São João Evangelista

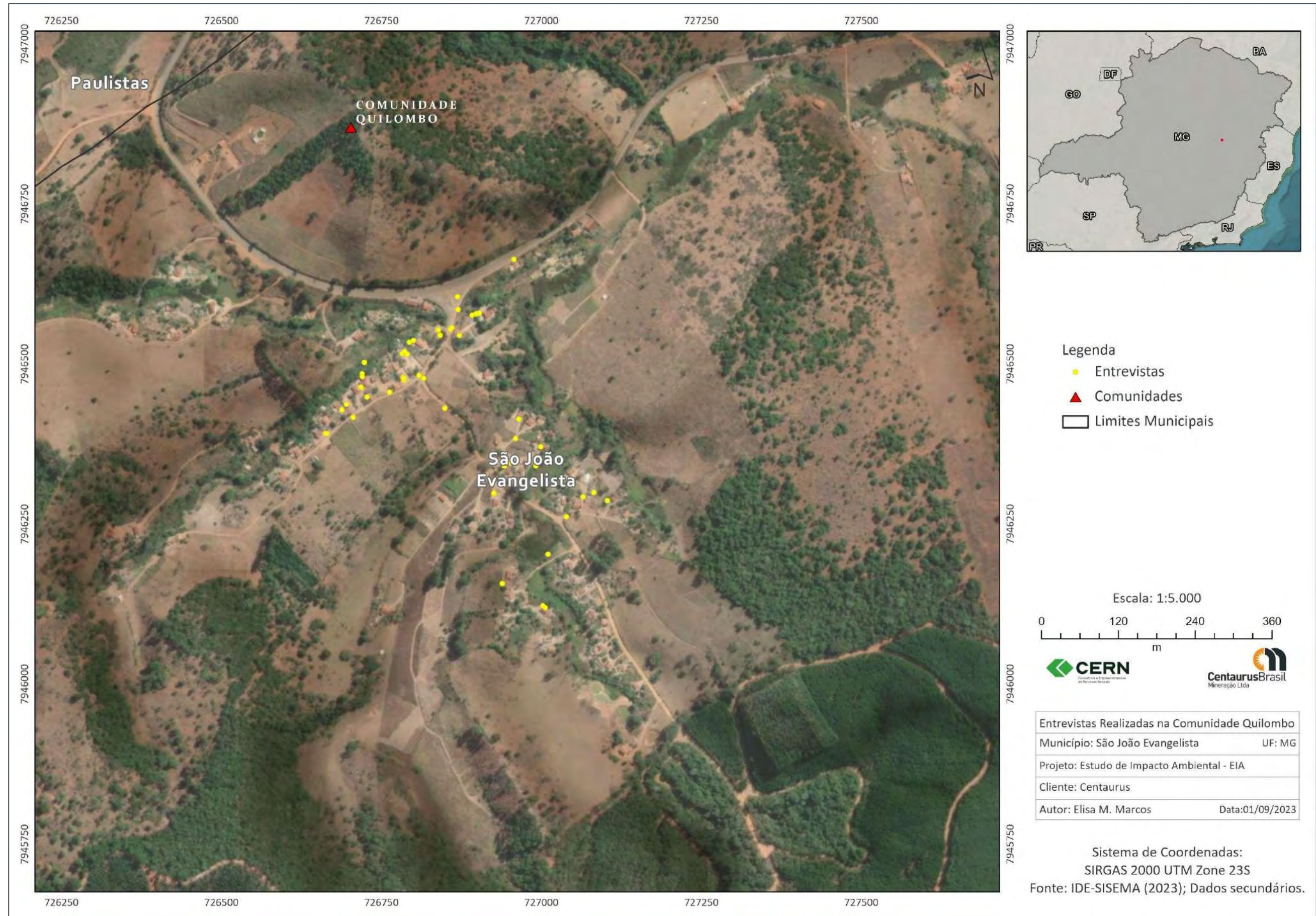

Identificação

As Figura 212 e Figura 213 mostram o momento da realização de algumas entrevistas.

Figura 212 Entrevista realizada na Comunidade Quilombo



Fonte: CERN, 2023

Figura 213 Entrevista realizada na Comunidade Quilombo



Fonte: CERN, 2023

I – PRESENÇA DO EMPREENDIMENTO NA REGIÃO

Os entrevistados foram questionados se já haviam visitado uma mineração, sendo a maioria respondeu que não, com 85%, e o restante afirmou que sim (15%) (Figura 214).

Figura 214 Porcentagem dos entrevistados que já visitaram uma mineradora

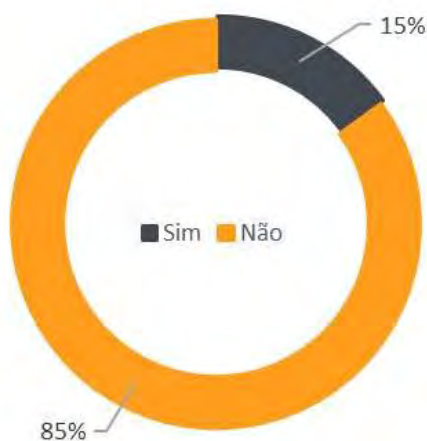

Fonte: CERN, 2023

Quando indagados se sabiam como funciona a operação de uma mina, 17% dos entrevistados responderam que sim; 82% disseram que não e 1% não soube responder. Os entrevistados também foram questionados se já ouviram falar do Projeto Jambreiro da empresa Centaurus na região, 67% dos entrevistados disseram que sim, uma vez que, no passado, foi realizada uma reunião com a comunidade informando sobre o empreendimento, e 33% disseram que não. Ainda ao serem indagados sobre o

imposto CFEM, apenas 24% dos entrevistados disseram já ter ouvido falar ou conhecer, entretanto a maioria não sabia do que se trata ou sua aplicabilidade, somando 76% dos entrevistados (Figura 215).

Figura 215 Porcentagem dos entrevistados que conhecem o Projeto Jambreiro da Centaurus e já ouviram falar do CFEM

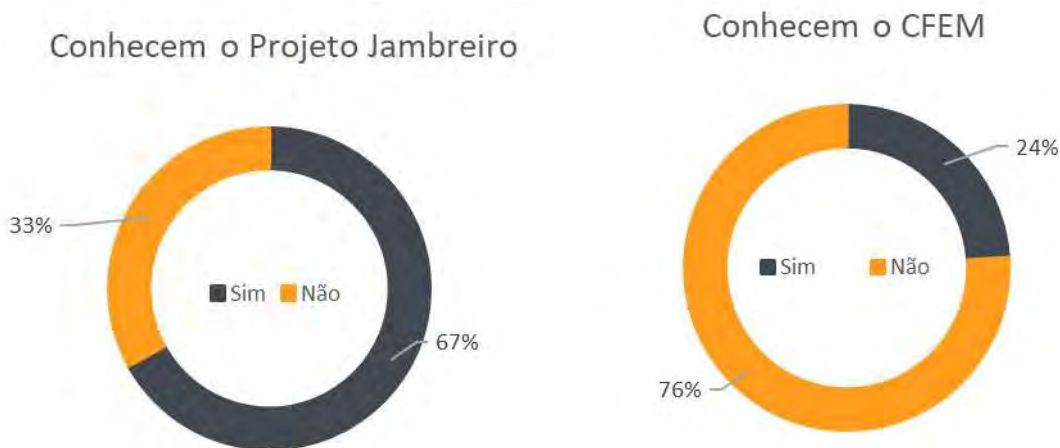

Fonte: CERN, 2023

Ao serem indagados se há algum ponto positivo da presença do empreendimento na região (Figura 216), a maioria dos entrevistados indicou a geração de emprego e renda (57%). O investimento na comunidade foi citado logo em seguida por 10% dos entrevistados. Os respondentes que indicam não saberem apontar os pontos positivos somaram 33%.

Figura 216 Percepção dos entrevistados do Quilombo acerca dos pontos positivos da inserção do Projeto Jambreiro da Centaurus na região

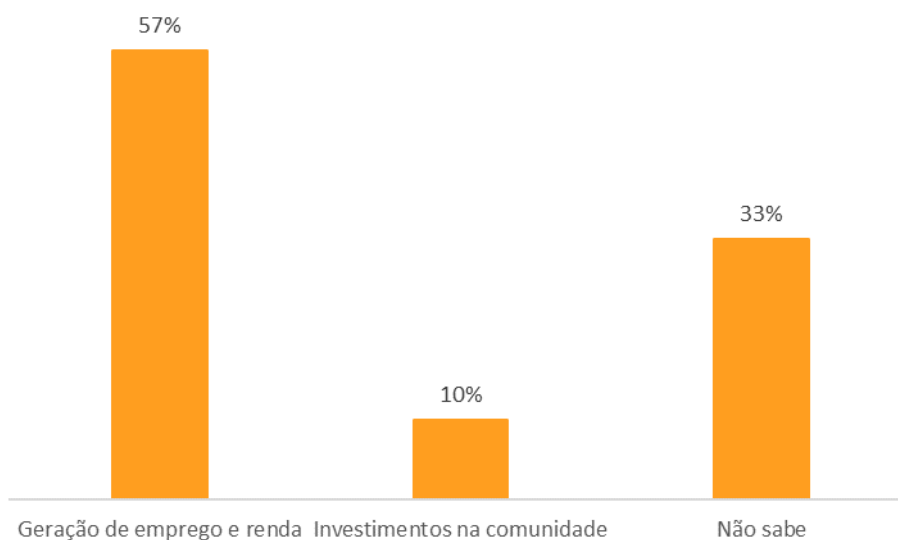

Fonte: CERN, 2023.

Sobre a geração de algum ponto negativo com a implantação do Projeto Jambreiro, os entrevistados de Quilombo de São João Evangelista citaram “outros” com percentual de 26%, como principal ponto, seguido da poluição da água e a perda de flora/fauna, com percentual de 20% e 18%, respectivamente. Entrevistados que consideraram que não ocorreria nenhum impacto negativo foram 12%. As outras

categorias foram citadas com percentual igual ou inferior a 8% e podem ser observadas através da Figura 217 .

Figura 217 Percepção dos entrevistados do Quilombo acerca dos principais pontos negativos da inserção do Projeto Jambreiro da Centaurus na região

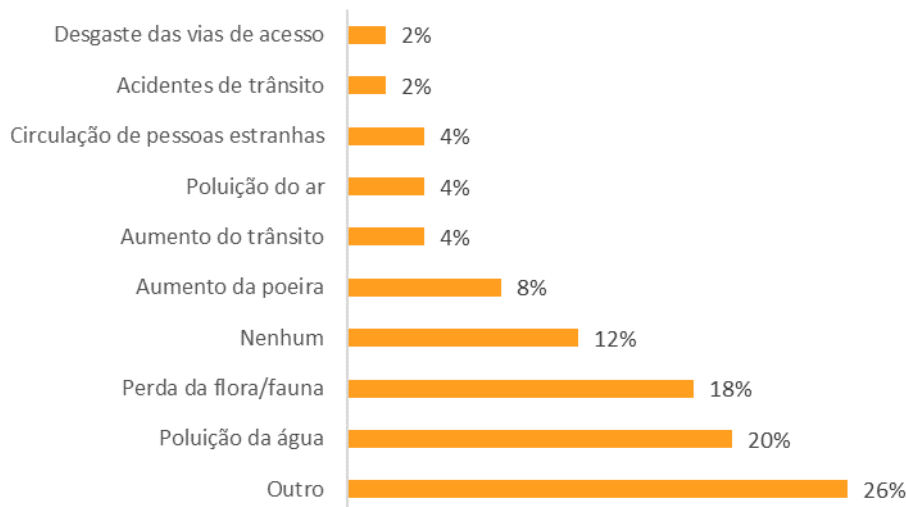

Fonte: CERN, 2023

Perguntados se haviam interesse em receber algum tipo de contato/informação sobre o Projeto Jambreiro, a maior parte dos entrevistados afirmaram ter interesse em relação a vagas de emprego, com percentual de 37%. Medidas de controle/licenciamento ambiental foi citado por 26% dos entrevistados; 17% afirmaram não desejar informações; 14% citaram as informações sobre a instalação do empreendimento e 6% disseram ter interesse em saber sobre a estrutura da mina, conforme mostra a Figura 218

Figura 218 Informações que os entrevistados em Quilombo gostariam de receber do empreendimento

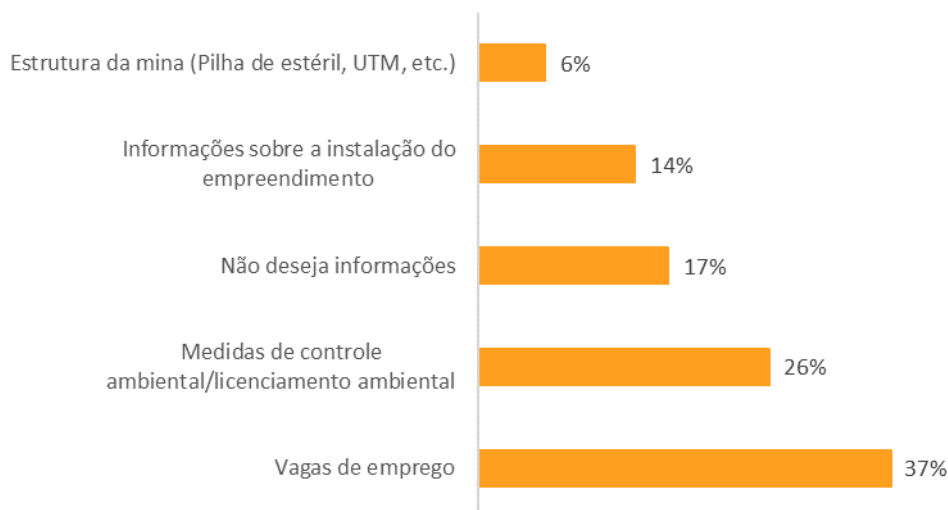

Fonte: CERN, 2023

Sobre qual seria a principal forma de comunicação entre o empreendimento e a comunidade (Figura 219), os entrevistados indicaram a preferência pela reunião com os moradores (50%), seguido pelo contato residencial (18%) e não deseja informações apareceu em 14% das respostas. A distribuição de folhetos e cartazes (11%) e envio de mídias digitais foi indicado por 7% dos entrevistados.

Figura 219 Principal meio de contato indicado pelos entrevistados em Quilombo

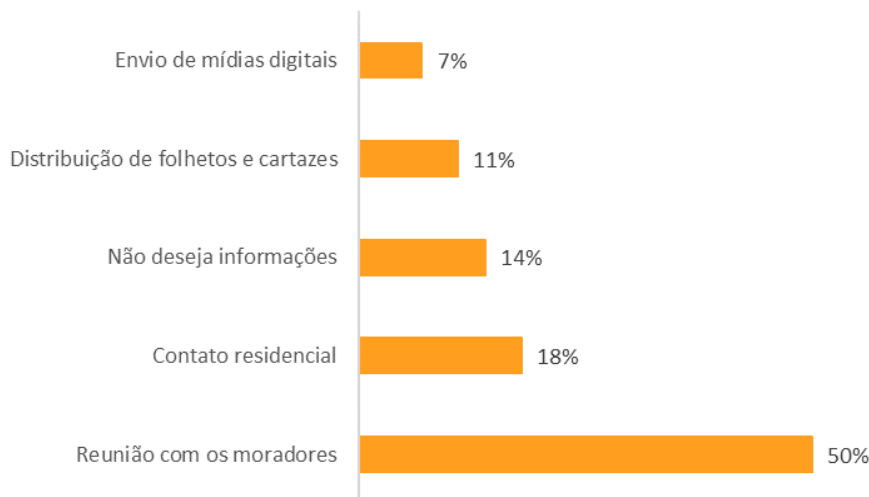

Fonte: CERN, 2023

II - PERCEPÇÃO DA PAISAGEM

O segundo bloco, conforme supracitado na metodologia, se refere a percepção do entrevistado sobre os aspectos da paisagem do local onde vive. Foi perguntado aos moradores do Quilombo qual ou quais aspectos mais importantes para eles na comunidade, sendo que o tema mais citado foi tranquilidade com 34%, seguido pelas plantas e os animais com 23% e outros aspectos importantes com 18%. O relevo e as rochas apareceram em 11% das respostas. Os entrevistados indicaram a hidrografia com 7%, o solo com 5% e a acessibilidade com 2%, conforme mostra a Figura 220 .

Figura 220 Aspectos importantes da paisagem local

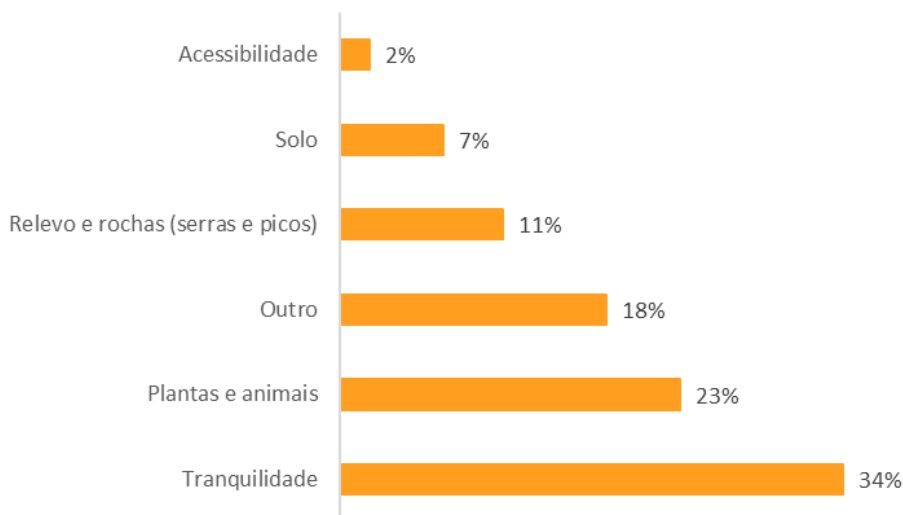

Fonte: CERN, 2023

Quando questionados sobre os principais problemas na comunidade (Figura 221), os entrevistados indicaram a categoria “outros”, na qual foi relatada a dificuldade para terem água potável, saneamento básico, a precariedade das estradas, unidades de saúde e a falta de alimento pela falta de trabalho, e desemprego com 31%, A infraestrutura pública precária e acessibilidade foram citadas com 8%, e, posteriormente, 3% dos entrevistados disseram a falta de escolas, mesma porcentagem para a falta de creches. Os entrevistados que responderam “nada” somaram 16%.

Figura 221 Principal problema da comunidade do Quilombo para os entrevistados

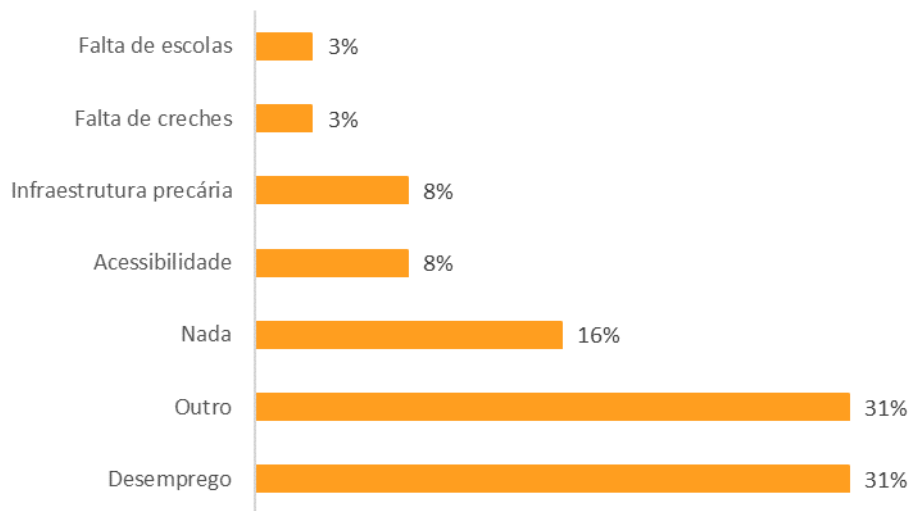

Fonte: CERN, 2023

Os moradores de Quilombo foram indagados sobre o que é importante ser desenvolvido para melhorar a qualidade de vida na comunidade. A categoria mais citada pelos participantes foi a categoria “outros” com percentual de 32%, na qual manifestaram a necessidade de aumentar a frequência do transporte público, melhorar a qualidade das vias públicas, melhorar a distribuição de água e a sua qualidade, implantação de farmácias e projetos, gerando crescimento na comunidade. 26% manifestaram a necessidade da implantação de unidades de saúde, 16% a implantação de áreas de lazer, 8% a criação das áreas de lazer. Em menor porcentagem, houve a citação de temas como cursos profissionalizantes, projeto para terceira idade e projetos esportivos com 3% cada; e os que não souberam responder totalizaram 11% dos entrevistados. Pode-se observar que os moradores da comunidade identificam como principal deficiência o acesso à saúde e a qualidade da água.

A pesquisa indagou os participantes se conheciam alguma manifestação cultural na comunidade e 78% indicaram que não tem conhecimento sobre o tema; 11% informaram a cavalgada, 7% o queijo artesanal e 4% a rapadura, conforme mostra a Figura 222 .

Figura 222 Percepção da cultura e manifestação cultural de maior representatividade na comunidade

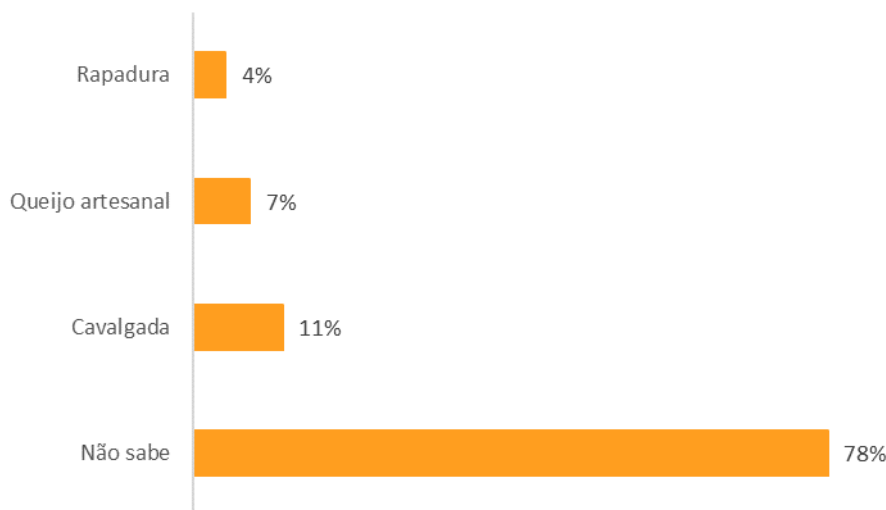

Fonte: CERN, 2023

III – INFRAESTRUTURA

Os entrevistados foram indagados sobre a destinação que davam para a água na propriedade, 61% afirmaram utilizar para abastecimento doméstico, 25% também para irrigação e 14% utilizam para dessedentação de animais. 76% dos participantes disseram que a água que abastece a comunidade é retirada do poço, 10% retiram das nascentes. A categoria rede geral e não souberam responder foram citadas com 7%, conforme mostra a Figura 223 .

Figura 223 Abastecimento de água

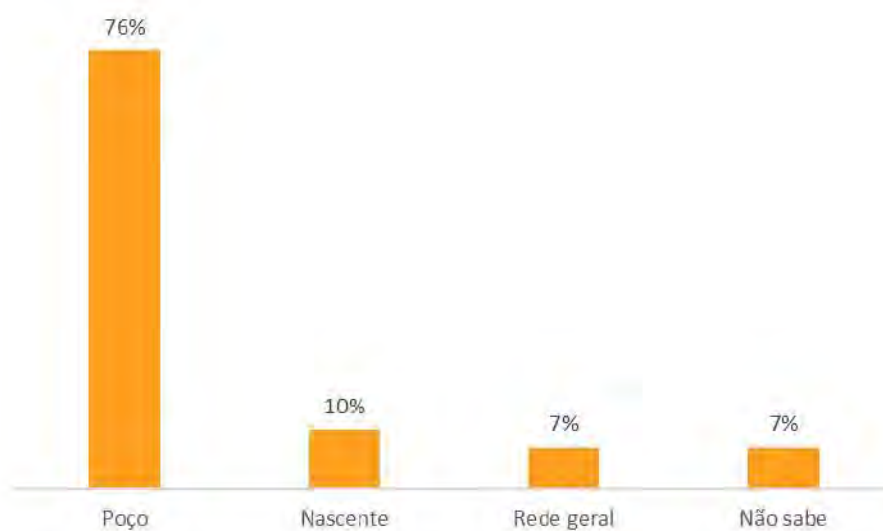

Fonte: CERN, 2023

Em relação ao lançamento de efluentes, constatou-se que 63% dos moradores utilizam a fossa rudimentar e 19% usam a fossa séptica como forma de lançar os efluentes. Alguns entrevistados informaram joga os seus dejetos fecais no mato e 7% não souberam responder. Com base nesse dado, observou-se que apesar dos moradores da comunidade apreciarem e considerarem os recursos hídricos

muito importantes ainda se faz o uso de uma metodologia considerada inadequada pelo Plano Nacional de Saneamento Básico (Plansab)²⁴. Sendo a falta de tratamento dos esgotos e/ou falta da impermeabilização do solo nesse método, responsável por provocar possíveis contaminações do solo e dos cursos d'água ou mesmo o aparecimento de doenças infecciosas e parasitárias.

Em relação a iluminação pública, 52% dos entrevistados afirmaram ter acesso, enquanto 48% disseram não ter.

Sobre a destinação dos resíduos sólidos (Figura 224), 80% dos entrevistados relataram que queimam os resíduos na propriedade, enquanto 10% se deslocam para a cidade São João Evangelista para realizar o descarte; 7% dispõem dos resíduos no mato e 1% não soube responder. Quando questionados se existe coleta seletiva na região, 89% responderam que não, 7% disseram que sim e 1% não sabe.

Figura 224 Destinação dos resíduos sólidos e coleta seletiva

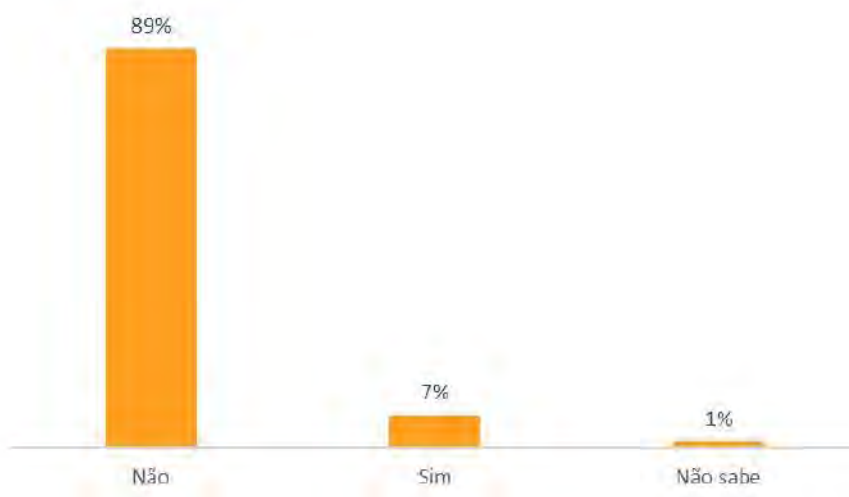

Fonte: CERN, 2023

Com relação a unidade de saúde utilizada, os entrevistados indicaram frequentarem o Posto de Saúde de São João Evangelista. Também houve relato de moradores que não consegue ir até a cidade e necessita de doações de medicamentos. Quando perguntados sobre o histórico de doenças na família, majoritariamente (32%) os entrevistados indicaram hipertensão, 26% informaram ausência de doenças, 18% casos de diabetes, 14% doenças cardiovasculares e com o mesmo percentual casos de problemas psicológicos e respiratórios. Conforme apresenta a Figura 225 .

²⁴ BRASIL. Ministério do Desenvolvimento Regional, Secretaria Nacional de Saneamento. Plano Nacional de Saneamento Básico (Plansab): mais saúde com qualidade de vida e cidadania. Brasília, 2013, documento revisado, 25 jul. 2019. Disponível em: https://www.gov.br/mdr/pt-br/assuntos/saneamento/plansab/Versao_Conselhos_Resoluo_Alta_Capa_Atualizada.pdf. Acesso em: 10 jan. 2023.

Figura 225 Histórico de doenças na família

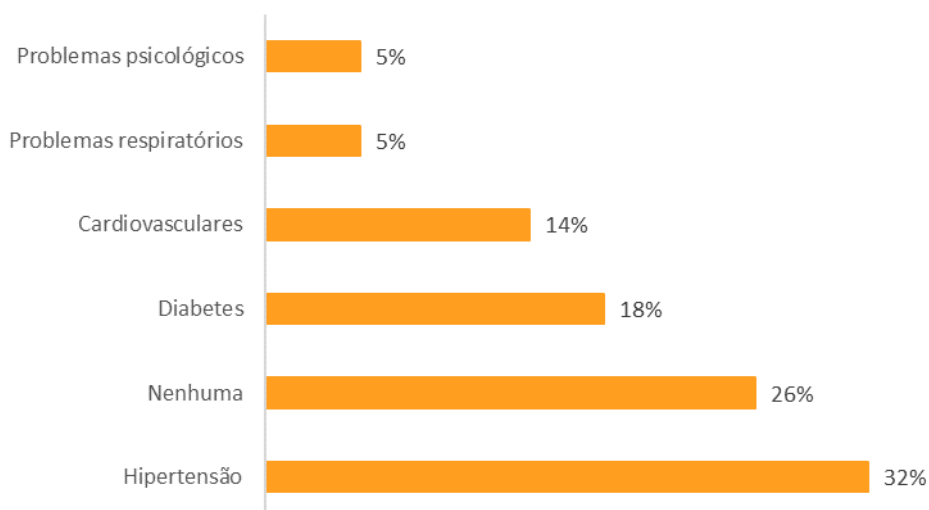

Fonte: CERN, 2023

No que se trata de pontos turísticos e áreas de lazer na comunidade do Quilombo, 56% dos entrevistados disseram não conhecer nenhuma na região; 30% disseram frequentar o campo de futebol do entorno; 7% citaram os bares e 7% apontaram outros atrativos, como por exemplo, atividades de pesca, conforme mostra a Figura 226 .

Figura 226 Principais áreas de lazer e atrativos para os entrevistados

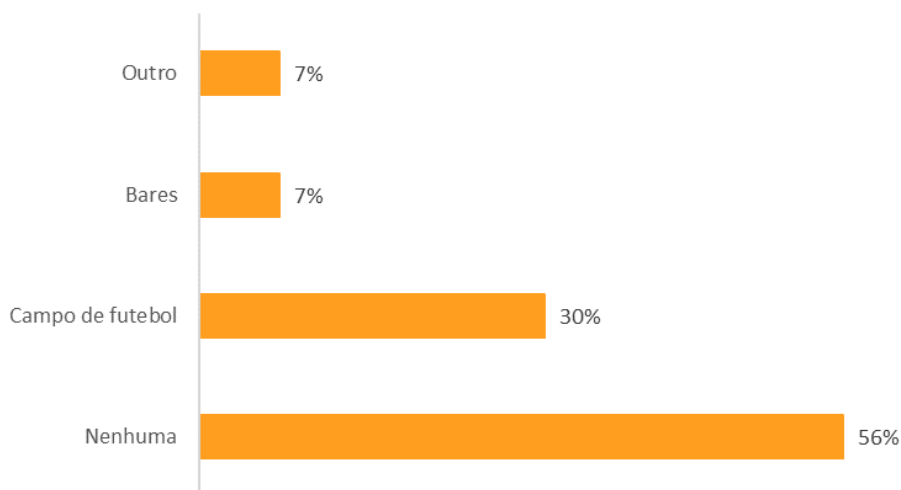

Fonte: CERN, 2023

Perguntou-se também qual o meio de transporte mais utilizado pelos entrevistados, sendo que a maioria (64%) faz uso do ônibus (principalmente pela linha Saritur e coletivo) 12% se deslocam com o veículo particular e motocicleta. Os demais meios utilizados podem ser observados na Figura 227

Figura 227 Meios de transporte mais utilizados pelos entrevistados em Quilombo

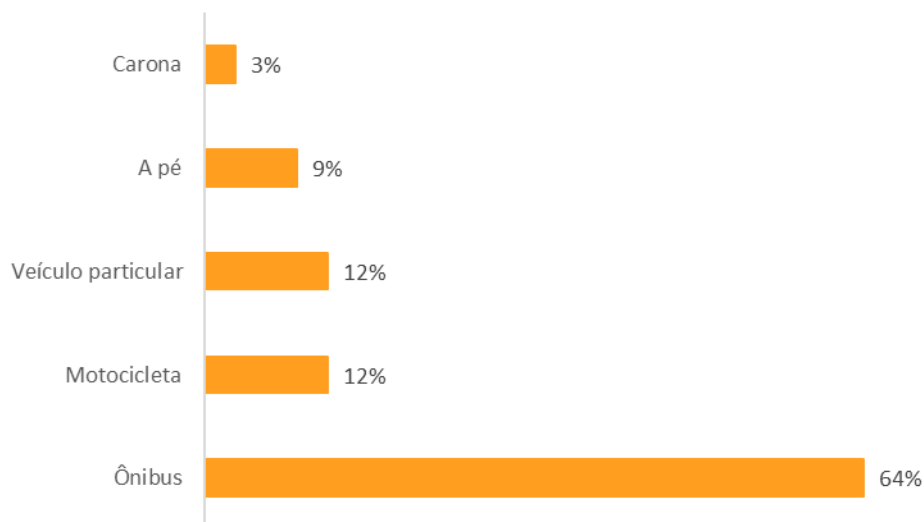

Fonte: CERN, 2023

Quando indagados a respeito da qualidade das vias públicas, 30% julgaram a qualidade como péssima, 30% julgaram como ruim; 22% caracterizaram as vias como de boa qualidade e 18% disseram ser de qualidade regular (Figura 228).

Figura 228 Percepção sobre as vias públicas para os entrevistados em Quilombo

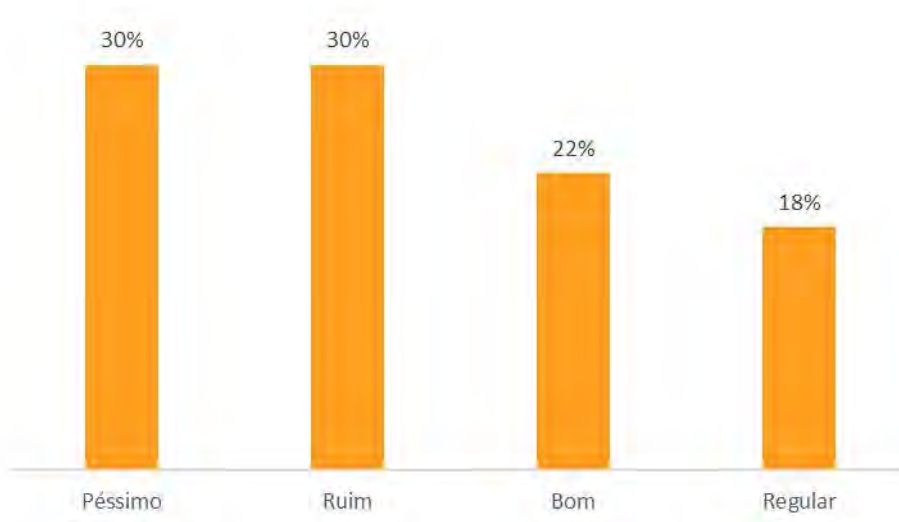

Fonte: CERN, 2023

Na opinião dos entrevistados, a Cenibra é a principal ofertante de empregos na região, sendo citada em 47% das entrevistas. 32% dos entrevistados não souberam responder ou indicar algum empregador na região; 14% disseram que a maior parte da comunidade é autônoma e 7% citaram os trabalhadores rurais (Figura 229).

Figura 229 Principais empregadores na região

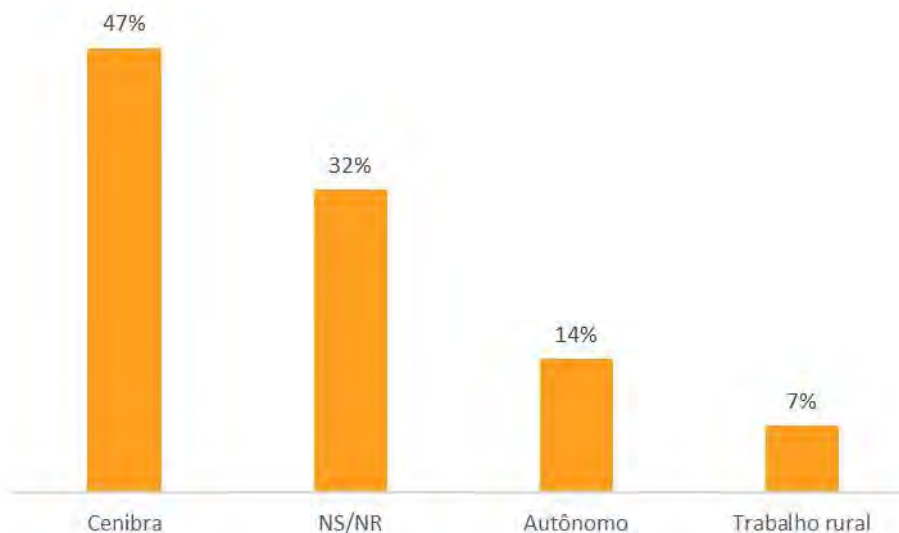

Fonte: CERN, 2023

Sobre a segurança, 96% dos entrevistados afirmaram nunca ter sido vítima de crimes na região, enquanto 4% citaram ter familiares que já sofreram algum tipo de crime.

IV – VÍNCULO AFETIVO COM O LUGAR

Foi perguntado aos entrevistados o motivo de escolherem a comunidade Quilombo como lugar para viver 74% afirmaram que nasceram na região, 19% foram por causa de laços familiares e 7% vieram por vínculos de trabalho (Figura 230). A média de tempo de moradia dos interlocutores na comunidade é de 45 anos.

Figura 230 Motivo da escolha do lugar para morar

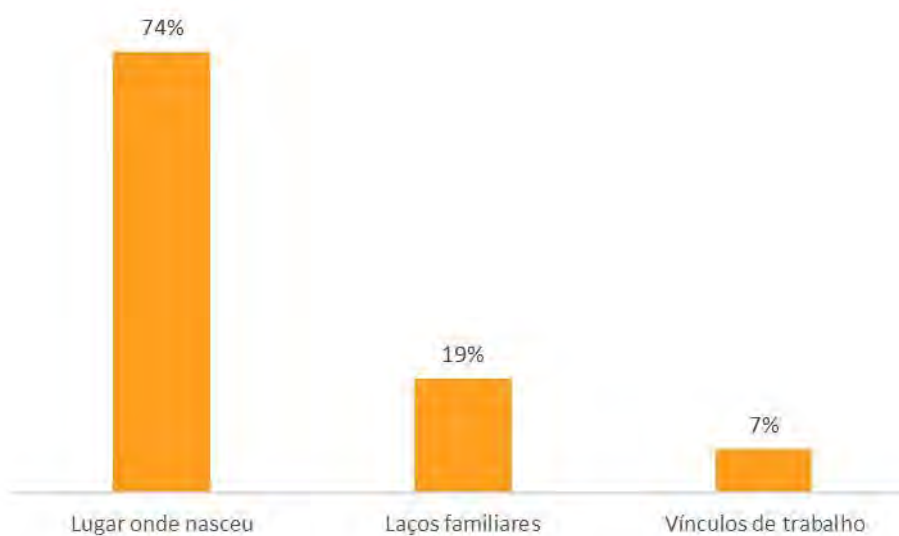

Fonte: CERN, 2023

O tipo de moradia mais comum entre os entrevistados era o tipo casa, citado por 81%, seguido por outros tipos de moradia, como sítios, chácara e fazenda (Figura 231). A média de moradores por residência foi de 3 pessoas.

Figura 231 Tipo de moradia

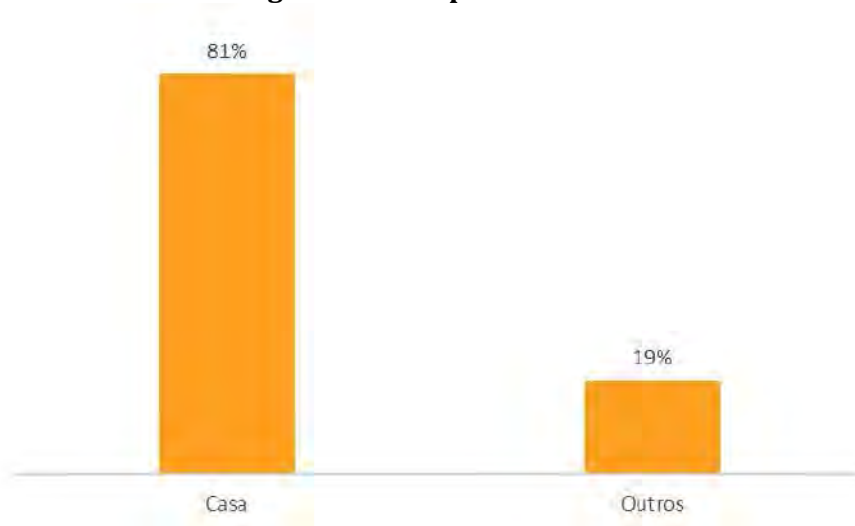

Fonte: CERN, 2023

Em Quilombo de Bom Jesus da Cana-brava, as atividades de subsistência são bem comuns nas residências, dentre os entrevistados, 89% afirmaram fazer tal prática. O tipo de atividade mais comum dentre os entrevistados que afirmaram essa prática foi o de criação de galinhas ou pato, com percentual de 40%, seguido do cultivo de hortaliças, com percentual de 36%, o cultivo de árvores frutíferas aparece com 14%, a criação de gado foi citada em 7% das respostas, criação de suínos em 2% e a criação de cavalos em 1% das respostas, como mostra a Figura 232 .

Figura 232 Atividades desenvolvidas pelo público entrevistado em Quilombo

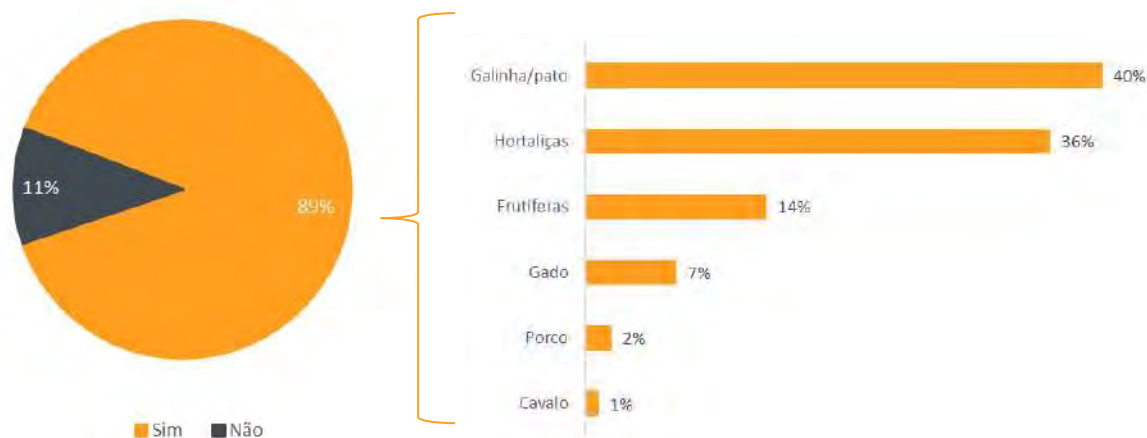

Fonte: CERN, 2023

V – PERFIL DO ENTREVISTADO

No que se refere ao gênero dos participantes da pesquisa, registrou-se um quantitativo majoritário de 56% de pessoas que se identificaram como sendo do gênero feminino e 44% do gênero masculino.

Em relação a distribuição etária, o grupo com a maior representação foi o composto por idosos de 60 anos ou mais, correspondendo a 37%, seguido pelo grupo de 50 a 59 anos e pelo grupo de 40 a 49 anos, representando 19%. Cabe destacar que, juntos, esses dois grupos somam 75% do público de entrevistados, o que indica que a população da comunidade do Quilombo está em processo de

envelhecimento. Ademais, a população adulta com idades entre 30 e 49 anos somam 15% dos entrevistados, o que reafirma o processo de envelhecimento da comunidade. Já os mais jovens, com idades entre 15 e 19 anos representam apenas 7% e os de 20 a 29 anos representam 3% dos entrevistados, como mostra a Figura 233 .

Figura 233 Distribuição percentual de idade dos entrevistados por faixa etária

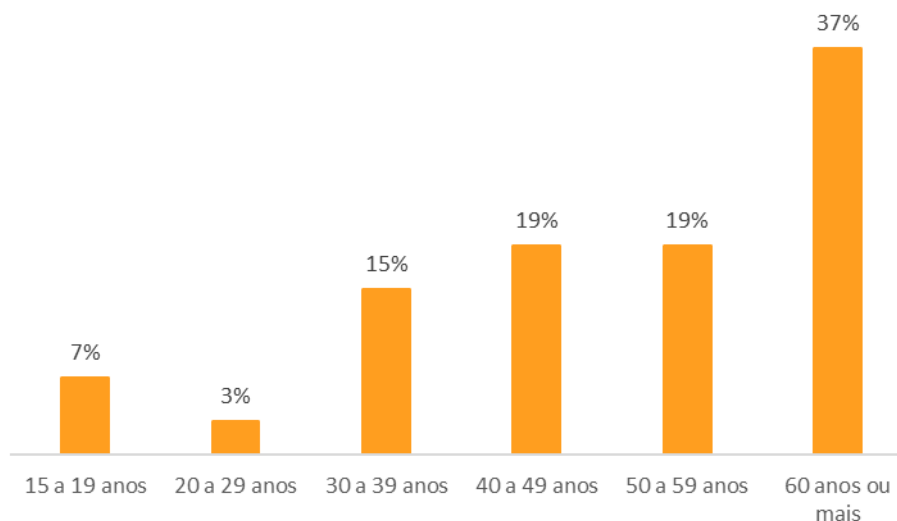

Fonte: CERN, 2023

No tocante ao nível de escolaridade, a categoria ensino fundamental incompleto somada ao percentual dos entrevistados sem estudo representam metade dos entrevistados, o que indica que a comunidade possui um nível muito baixo de escolaridade. Conforme mostra a Figura 234 , apenas 11% dos entrevistados chegaram a concluir o ensino médio.

Figura 234 Escolaridade dos entrevistados

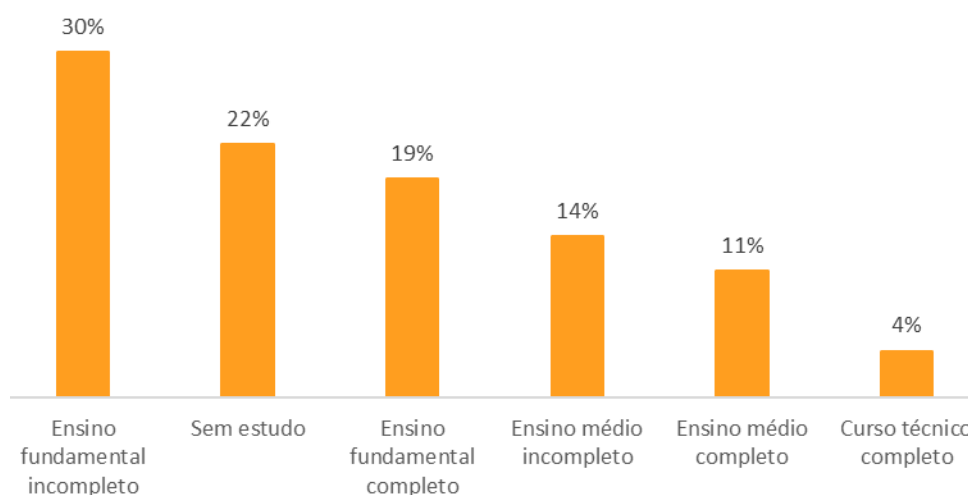

Fonte: CERN, 2023

Acerca da situação profissional dos moradores, conforme mostra a Figura 235 , 41% afirmaram estar aposentados, 26% se enquadravam empregados de maneira formal e 18% caracterizaram-se como autônomos. Em menor porcentagem, foram citados dona de casa (1%), seguido 7% representado pelos empregados e 7% correspondente aos estudantes.

Figura 235 Situação profissional dos entrevistados

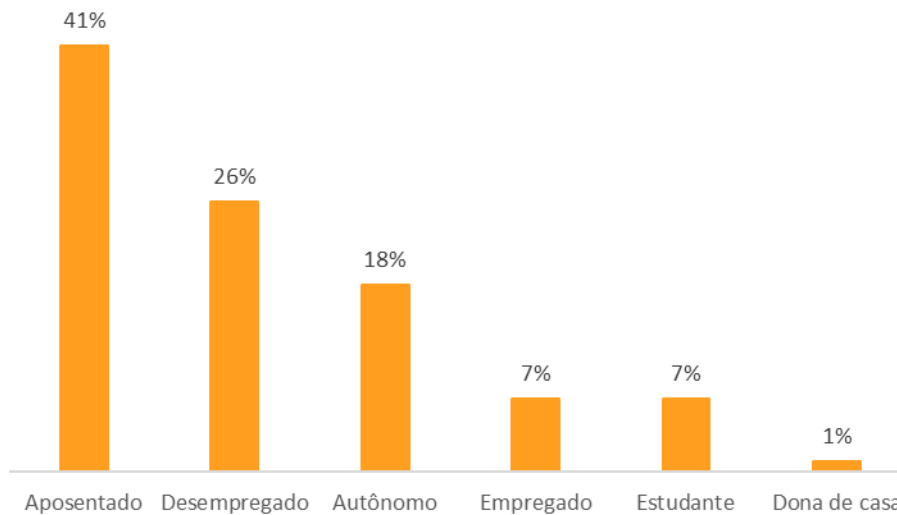

Fonte: CERN, 2023

Quando indagados sobre a participação em algum grupo, cooperativa, sindicato ou movimento social na região, 89% afirmaram que não participavam e 11% informaram participam de algum grupo. Os moradores que disseram conhecer alguma atividade ligada a associação de São João Evangelista, informaram ainda, que o Instituto Federal de Minas Gerais - Campus São João Evangelista contribui, em conjunto com a Associação de Agricultores, na compra dos produtos para as escolas PNAE (Programa Nacional de Alimentação Escolar). Questionados sobre a existência de algum assunto delicado ou alguma tensão no interior da comunidade, os entrevistados disseram que não existe.

Resultados gerais da pesquisa com a comunidade do Quilombo de São João Evangelista

A pesquisa de percepção socioambiental da comunidade do Quilombo de Bom Jesus da Cana-brava abordou 38 moradores, com 11 recusas e porcentagem de aceitação de 71%. Assim, abrangeu-se um quantitativo populacional de 81 moradores da comunidade. Os resultados da pesquisa indicaram uma prevalência de pessoas do gênero feminino (56%), sendo que a maioria das pessoas entrevistadas possuía 60 anos ou mais. Com relação ao nível de escolaridade dos participantes, destaca-se que apenas 11% concluíram o ensino médio. Nota-se que considerável parte dos entrevistados não chegou a concluir o ensino fundamental. O número de aposentados no município é volumoso, correspondendo a 41%. Destaca-se ainda, que 26% dos entrevistados estão empregados.

Quando indagados se faziam parte de alguma associação, apenas 11% responderam positivamente e disseram conhecer alguma atividade desenvolvida por esses grupos, indicando que, na comunidade, apenas aqueles que fazem parte da associação ou estão próximos a seus integrantes que tem conhecimento das atividades desenvolvidas.

Quando questionados sobre o motivo pelo qual residem na comunidade, 74% dos participantes relataram que nasceram na região. Em relação ao restante dos entrevistados, 19% se mudaram por laços familiares. Apesar disso, a média de moradia é de 45 anos, o que justifica o índice dos 7% que se mudaram recentemente em razão de vínculos de trabalho.

Perguntou-se aos moradores se eles praticavam alguma atividade subsistência em sua propriedade, predominante do tipo casa, e como resposta obtivemos as atividades de avicultura, cultivo de plantas frutíferas, hortaliças, pecuária e produção de laticínios, sendo que somente 11% comercializam o que produzem.

A respeito da infraestrutura existente na comunidade, constatou-se que o abastecimento de água é feito majoritariamente através de poços e nascentes. Além disso, essa água é utilizada principalmente para consumo doméstico. Em menor porcentagem, é usada para irrigação e dessedentação de animais. Destaca-se que, todos os casos, o lançamento de efluentes se dão por meio de fossa rudimentar, indicando uma precariedade no acesso ao esgotamento sanitário e um risco de contaminação do solo e da água.

A maior parte da comunidade declarou possuir acesso à iluminação pública, correspondendo ao valor de 52%. Ademais, 80% disseram que os resíduos sólidos são incendiados e 10%, dos entrevistados disseram se deslocar para alguma cidade vizinha para descartar os seus resíduos. A partir da análise da infraestrutura local, percebe-se que a precariedade ou inexistência de parte do sistema de saneamento acaba expondo os moradores a um risco de doenças infecciosas e parasitárias ou mesmo a complicação de doenças pré-existentes. Os entrevistados avaliaram as vias de acesso e circulação como de qualidade péssima e ruim (30%), sendo o ônibus da linha Saritur e coletivo circular, os meios de transporte mais utilizados. Dessa forma, entende-se que o sistema de transporte não tem sido suficiente para compreender as necessidades da população.

Segundo os moradores, na comunidade Quilombo, a área de lazer mais conhecida, bem como mais frequentada, é o campo de futebol. As celebrações religiosas são muito tradicionais na comunidade, sendo representada como a principal manifestação cultural na região. Além disso, também é de conhecimento dos moradores as expressões culturais como a cavalgada, a produção de queijo artesanal e a rapadura. Na percepção dos entrevistados o principal problema da comunidade consiste na qualidade da água e na falta dela, bem como na falta do saneamento básico e de oportunidades de emprego. Sobre a presença do empreendimento na região, a minoria dos entrevistados afirmou já terem visitado uma mineradora e poucos haviam ouvido falar sobre o imposto CFEM. Destaca-se que 81% dos entrevistados tinham conhecimento do Projeto Jambreiro, da empresa Centaurus. Finalmente, mais da metade dos entrevistados disseram que a mineração trás impactos positivos para a região, como a geração de emprego, renda e investimento na comunidade. Com relação aos impactos negativos, foram citados principalmente o aumento das doenças, a perda de nascentes, a poluição da água, a perda da flora/fauna, aumento da geração de poeira, aumento e acidentes de trânsito, a circulação de pessoas desconhecidas e desgastes das vias de acesso.

9.3.6 ARQUEOLOGIA

Conforme defende Funari (2004), a Arqueologia se caracteriza como uma ciência que se debruça sobre o estudo da materialidade elaborada pelas sociedades humanas como um dos aspectos de sua cultura – em sentido amplo – sem limitar-se ao caráter cronológico. A Arqueologia, portanto, é uma das disciplinas científicas que estudam as relações entre cultura material e sociedades estabelecidas na longa duração.

O estudo da Arqueologia no Projeto Jambreiro foi realizado por meio da Arkaios Consultoria Ltda, no âmbito do processo sob nº 01514.002878/2011, junto ao Instituto do Patrimônio Histórico e Artístico Nacional (IPHAN), que investigou em fontes secundárias os dados etnohistóricos para a região da bacia do rio Doce e dos municípios de São João Evangelista, Guanhães, Paulistas e Sabinópolis, além de consulta ao cadastro nacional de sítios arqueológicos do IPHAN, para verificar a existência de sítios arqueológicos já conhecidos.

Por meio da consulta em dados secundários não foi possível identificar a existência de sítios arqueológicos já conhecidos na área de estudo, apenas de uma antiga Fábrica de Ferro. A Arkaios realizou entrevistas com moradores preferencialmente acima de 50 anos de idade, na região do Projeto Jambreiro, com um kit de amostras de artefatos e fragmentos para elucidação. Por meio das entrevistas foi verificado que os moradores não encontraram nenhum dos itens mencionados na região, mas confirmaram a existência de uma Fábrica de Ferro, pertencente à antiga Fazenda Jambreiro. A seguir são apresentadas algumas vistas do Projeto Jambreiro na época dos estudos arqueológicos (Figura 236 a Figura 239).

Figura 236 Vista do Projeto Jambreiro



Figura 237 Vista do Projeto Jambreiro



Figura 238 Vista do Projeto Jambreiro



Figura 239 Vista do Projeto Jambreiro



Seguindo as orientações legais, para contextualizar arqueologicamente a região onde está inserido o Projeto Jambreiro foi realizadas pesquisas de campo na área de inserção do empreendimento, devido a inexistência de informações sobre a ocorrência de sítios arqueológicos na área em questão.

Para o estudo arqueológico fora considerado uma área de aproximadamente 1.500 hectares abrangendo toda área da ADA do Projeto Jambreiro e mediações. A distribuição espacial da poligonal é apresentada na Figura 244 e as coordenadas geográficas no Quadro 31.

Quadro 31 Coordenadas da poligonal da área de estudo

DIREÇÃO	COORDENADAS UTM - 23 S	
	X	Y
Norte	722.289	7.946.598
Leste	725.703	7.944.701
Sul	722.571	7.941.125
Oeste	720.558	7.944.399

Para as pesquisas *in loco* a Centaurus obteve a anuência por meio da Portaria 37 de 2 de dezembro de 2011, outorgada pelo IPHAN apresentada no Anexo 22, conforme metodologia:

1. Caminhamento sistemático com vistoria detalhada da superfície das áreas diretamente afetadas (ADA) e de entorno/de influência direta (AE/AID);
2. Vistoria sistemática dos afloramentos rochosos situados na ADA e AE em busca de fontes de matérias primas para artefatos líticos lascados e/ polidos ou de características geológicas adequadas à formação de abrigos ou suporte para pinturas rupestres;
3. Realização de sondagens com cavadeiras articuladas nos locais que poderiam ter permitido alguma ocupação indígena, mesmo temporária. A profundidades dos furos variou de 50cm a 100cm;
4. Peneiramento imediatamente de todo sedimento escavado, assegurando-se que todos os vestígios, por diminutos que sejam, fossem recuperados.

O caminhamento ocorreu em 45 pontos distribuídos ao longo da poligonal de estudo, tendo como premissa a observação sistemática de possíveis vestígios arqueológicos principalmente no entorno dos cursos d'água, vales e topos de morro, de acordo com as características fisiográficas da região.

Já a sondagem, ocorreu em 71 pontos na área do Projeto Jambreiro (Figura 244), e em outros pontos da poligonal de estudo favoráveis à uma possível utilização por populações indígenas pré-coloniais, mas nenhum vestígio arqueológico foi encontrado.

A seguir são apresentados alguns exemplos dos trabalhos executados na época, bem como um mapa da distribuição espacial do trabalho.

Figura 240 Caminhamento na área do Projeto Jambreiro



Figura 241 Caminhamento na área do Projeto Jambreiro



Figura 242 Sondagem sendo realizada na área do Projeto Jambreiro



Figura 243 Peneiramento das sondagens



Figura 244 Área de Estudo Arqueologia

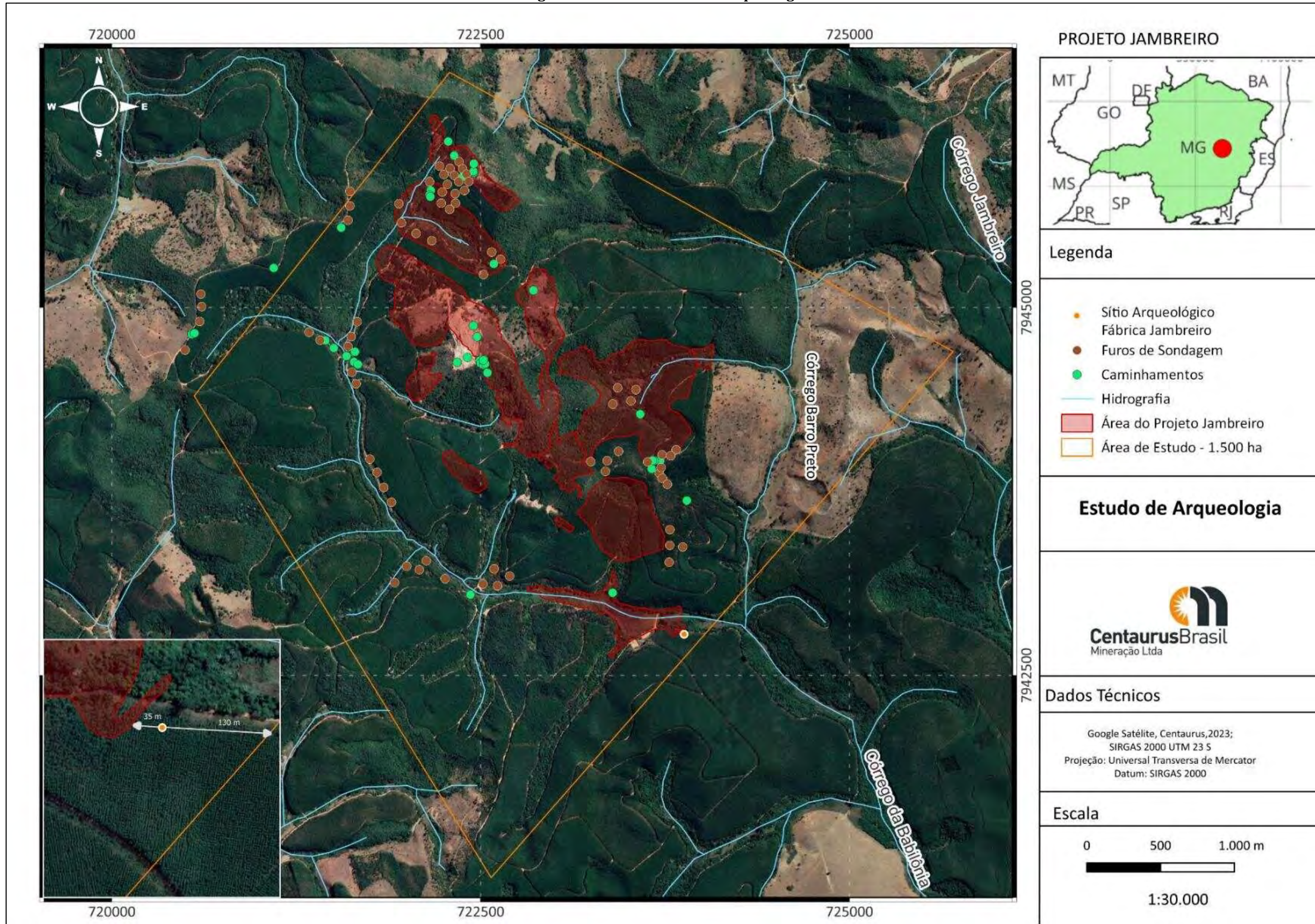

Após a análise do IPHAN do relatório final do Programa de Diagnóstico do Patrimônio Arqueológico, foi solicitado para a próxima etapa do licenciamento (a instalação), a pesquisa detalhada na antiga Fábrica do Jambreiro.

Após as pesquisas de prospecção foi encontrado pequenos materiais que correspondia a alguns fragmentos de telhas e tijolos, um cravo, um fragmento de vidro provavelmente recente, dois fragmentos de escórias de fundição e uma placa de ferro fundido (Figura 245 a Figura 248).

Figura 245 Limpeza do forno de olaria



Figura 246 No interior do forno, abaixo de 30cm de terra, foram encontrados fragmentos de telhas. As paredes em alvenaria de pedras e argamassa de barro ainda estão bem preservadas. Na parte superior, observa-se um canjicado feito com cacos de telhas.



Figura 247 Forno de olaria - A seta vermelha indica a fornalha, que se encontra enterrada, e a amarela a grelha de terra queimada sobre a qual eram colocadas as telhas para queima



Figura 248 Escórias de ferro encontradas no local indicam que ali se fundia o minério de ferro



Assim, fora encontrado o sítio Arqueológico da Fábrica Jambreiro cuja ficha de cadastro foi encaminhada ao IPHAN para atualização no banco de dados nacional. O sítio encontra-se cercado e está localizado lindeiro à estrada de passagem de sitiantes (Figura 249 a Figura 252). Conforme acordado em reunião junto ao IPHAN, foi recomendado que não era viável a instalação de placas de identificação, uma vez que o sítio encontra-se lindeiro a estrada podendo chamar a atenção de vândalos.

Figura 249 Cercamento/isolamento área de preservação junto ao Iphan



Figura 250 Cercamento/isolamento área de preservação junto ao Iphan



Figura 251 Cercamento/isolamento área de preservação junto ao Iphan



Figura 252 Cercamento/isolamento área de preservação junto ao Iphan



Após as etapas mencionadas acima, foi apresentado ao IPHAN o relatório do Patrimônio Material e Imaterial, bem como o plano de Educação Patrimonial. Ao fim, diante de todo o estudo arqueológico realizado e apresentado ao IPHAN para o referido empreendimento, este Instituto emitiu as Anuências de Licença Prévia e Licença de Instalação para o Projeto Jambreiro, conforme apresentado no Anexo 22.

 **CERN - Consultoria e Empreendimentos de Recursos Naturais Ltda.**

Rua Pernambuco, 554/sala 501- Funcionários.
Belo Horizonte - MG - CEP: 30.130-156
Fone: (31) 3261-7766 / e-mail: cern@cern.com.br

ANEXOS

ANEXO 19

Pesquisa de percepção socioambiental

PERCEPÇÃO JAMBREIRO - São João Evangelista



Pesquisador (usuário): Camila Meloncini

Data e hora da coleta: 15 de fev de 2023 16:28:47

Pergunta

Resposta

OBJETIVO *Objetivo: A presente pesquisa destina-se ao conhecimento da percepção ambiental dos moradores e frequentadores deste bairro sobre o empreendimento minerário denominado: Projeto Jambreiro da empresa CENTAURUS O projeto prevê a instalação de pilhas de estéril e lavras à céu aberto para a extração de minério.*

Questionário Nº

CM33

Coordenadas Geográficas

Lat: -18.53964821, Lon: -42.82354408, Prec.: 10.0

Nome do entrevistado

Maria do Carmo

Bairro/Comunidade

Bom Jesus da Cana Brava

Telefone

(00) 00000-0000

Você deseja participar da pesquisa?

Sim

I. PRESENÇA DO EMPREENDIMENTO NA REGIÃO *Nesta seção teremos perguntas sobre a presença do empreendimento na região.*

1. Você já visitou alguma área de mineração?

Sim

2. Conhece como são realizadas as atividades operacionais em uma mineração?

Sim

3. Você já ouviu falar do Projeto Jambreiro da Centaurus na sua região?

Sim

3.1. Se sim, comente:

lembra de terem vindo aqui no passado

4. Você já ouviu falar sobre o imposto chamado

PERCEPÇÃO JAMBREIRO - São João Evangelista



Compensação Financeiro pela Exploração Mineral (CFEM)? Não

4.1. Se sim, sabe qual a sua aplicação?

5. Quais os pontos positivos e negativos podem ocorrer com a implantação do empreendimento do Projeto Jambreiro da Centaurus? *POSITIVOS* Geração de emprego e renda

5. Quais os pontos positivos e negativos podem ocorrer com a implantação do empreendimento do Projeto Jambreiro da Centaurus? *NEGATIVOS* Poluição da água, Desgaste das vias de acesso, Outro(a) - medo de barragem

6. Quais informações você gostaria de receber sobre o empreendimento? medidas de controle ambiental/licenciamento ambiental, estrutura da mina (Pilha de estéril, UTM, etc.)

7. Qual a melhor forma de comunicação entre a Centaurus e as comunidades do entorno? reunião com os moradores

II. PERCEPÇÃO DA PAISAGEM *Nesta seção teremos perguntas sobre a percepção do entrevistado sobre a paisagem.*

8. Cite os aspectos mais importantes sobre o lugar que você vive: Relevo e Rochas (serras, picos), Plantas e Animais, Outro(a) - das pessoas

9. O que você identifica como principal problema do seu bairro? Acessibilidade, Infraestrutura pública precária

10. Em sua opinião, quais projetos sociais/infraestrutura você considera importante e deveriam ser desenvolvidos no seu bairro para melhoria da qualidade de vida? Implantar creche, Implantar unidades de saúde, Projetos terceira idade, Outro(a) - caixa eletrônico e farmácia

11. Você conhece alguma manifestação cultural aqui no seu bairro:

11.1. Citar os tipos de artesanato (*Preencher apenas se a pessoa tiver respondido "ARTESANATO" na questão*)

anterior.)

11.2. Citar os tipos de celebrações religiosas
(Preencher apenas se a pessoa tiver respondido
"CELEBRAÇÕES RELIGIOSAS" na questão anterior.)

12. Qual a manifestação cultural (festividade/arte/
tradição) de maior representatividade para você (Do
lugar em que reside)? Por quê? (Pergunte apenas se a
pessoa tiver indicado alguma manifestação na pergunta
anterior)

13. Quais os temas de meio ambiente são mais importantes para você? Preservação de nascentes, Conservação de plantas e animais, Manejo do solo e agroecologia

14. Qual tipo e/ou formato de atividade você teria mais interesse em participar? Oficina, Palestra

15. Você preferiria que a atividade fosse realizada em que modalidade? presencial

III. INFRAESTRUTURA Nesta seção teremos perguntas sobre a infraestrutura da região.

16. Em relação a infraestrutura: 16. Em relação a infraestrutura, comente sobre os seguintes serviços:

a) Abastecimento de água Rede geral

b) O uso da água na sua residência é destinado a: Abastecimento Doméstico

c) Lançamento de efluentes: Rede geral de esgoto

d) Como é a destinação dos resíduos sólidos da sua residência? recolhido pela prefeitura, queima

e) Existe Coleta Seletiva (coleta dos materiais recicláveis) na região? Não

f) Tem iluminação pública? Sim

PERCEPÇÃO JAMBREIRO - São João Evangelista



g) Qual unidade de saúde você utiliza?	posto de Cana Brava e São João
h) Histórico de doenças na família:	hipertensão
i) Áreas de lazer/ atrativos turísticos	nenhuma
j) Qual meio de transporte mais utilizado?	ônibus (escrever nº da linha), Outro(a) - táxi
j).1 Escreva o número da linha de ônibus (<i>Preencher apenas se a pessoa tiver respondido "ÔNIBUS" na questão anterior.</i>)	saritur
k) Qual a sua operadora telefonia?	Outro(a) - não sabe
l) Qual a sua operadora de internet?	não sabe
m) Quais são os principais empregadores da localidade?	Construção Civil e roças
n) Segurança: Já foi vítima de algum crime?	Não
n) Segurança: Se sim, qual?	
n) Segurança: Qual unidade de atendimento utilizada (Civil/militar)?	
o) Como é a qualidade das vias públicas locais?	Bom
IV. VÍNCULO AFETIVO COM O LUGAR <i>Nesta seção teremos perguntas sobre o vínculo afetivo com o lugar.</i>	
17. Por que você escolheu este bairro para viver?	Laços familiares
17.1. Lugar de origem (<i>NÃO pergunte caso a pessoa responda que nasceu naquela comunidade</i>):	Quilombo
17.2 Tempo de moradia	42 anos
18. Qual é tipo da sua moradia?	Casa
19. Quantas pessoas residem em sua moradia? (TOTAL	

PERCEPÇÃO JAMBREIRO - São João Evangelista



DE MORADORES) <i>Preencher com o N°</i>	2
19.1 Quantas pessoas residem em sua moradia? (De 0 a 12 anos) <i>Preencher com o N°</i>	0
19.2 Quantas pessoas residem em sua moradia? (De 13 a 18 anos) <i>Preencher com o N°</i>	0
19.3 Quantas pessoas residem em sua moradia? (De 18 a 59 anos) <i>Preencher com o N°</i>	1
19.3 Quantas pessoas residem em sua moradia? (Acima de 60 anos) <i>Preencher com o N°</i>	1
20. Exerce alguma atividade de subsistência em sua residência?	Sim
20.1. Se sim, quais?	horta e pomar (limão, ameixa, banana e laranja)
21. Exerce alguma atividade econômica em sua residência?	Não
21.1. Se sim, quais?	
V. IDENTIFICAÇÃO <i>Nesta seção teremos perguntas para identificar o entrevistado.</i>	
22. Sexo:	Feminino
23. Qual sua idade?	60 anos ou mais
24. Qual sua escolaridade?	Superior Completo
24.1. Qual a instituição em que estuda atualmente? <i>(apenas pergunte em caso de escolaridade incompleta)</i>	
25. Qual sua situação profissional?	Aposentado
25.1. Ocupação Atual: <i>(somente se estiver empregado)</i>	
25.2. Local do Trabalho (Município): <i>(somente se</i>	

PERCEPÇÃO JAMBREIRO - São João Evangelista



estiver empregado)

26. Você participa de algum grupo, cooperativa, sindicato, movimento social ou associação na região? Não

26.1. Se sim, qual associação ou cooperativa?

26.2. Se sim, qual a sua função?

27. Você conhece alguma atividade desenvolvida pelas organizações sociais locais? Sim

27.1. Se sim, quais atividades você conhece? Associação de Cana Brava

28. Existe algum assunto delicado de ser tratado aqui na região? nenhum

OBSERVAÇÕES

TERMO DE PARTICIPAÇÃO NA PESQUISA
*TERMO DE PARTICIPAÇÃO NA PESQUISA A
confidencialidade das informações aqui registradas é
garantida pela Lei Geral de Proteção de Dados
Pessoais, Lei nº 13.709/2018. Sendo que, todos os
dados coletados serão utilizados exclusivamente para
fins de elaboração do Diagnóstico Socioambiental
Participativo e do Projeto Executivo do Programa de
Educação Ambiental que são exigências do processo de
licenciamento ambiental.*

DECLARO QUE ESTAS INFORMAÇÕES SÃO VERDADEIRAS E FORAM CORRETAMENTE ANOTADAS: 1 imagem

SEM O
ÓCULOS

Data de aplicação do questionário: 15/02/2023

PERCEPÇÃO JAMBREIRO - São João Evangelista



PERCEPÇÃO JAMBREIRO - São João Evangelista



Pesquisador (usuário): Camila Meloncini

Data e hora da coleta: 15 de fev de 2023 15:52:51

Pergunta

Resposta

OBJETIVO *Objetivo: A presente pesquisa destina-se ao conhecimento da percepção ambiental dos moradores e frequentadores deste bairro sobre o empreendimento minerário denominado: Projeto Jambreiro da empresa CENTAURUS O projeto prevê a instalação de pilhas de estéril e lavras à céu aberto para a extração de minério.*

Questionário Nº

CM32

Coordenadas Geográficas

Lat: -18.53961667, Lon: -42.82363073, Prec.: 9.0

Nome do entrevistado

Terezinha Gonçalves dos Santos

Bairro/Comunidade

Bom Jesus da Cana Brava

Telefone

(33) 99704-9240

Você deseja participar da pesquisa?

Sim

I. PRESENÇA DO EMPREENDIMENTO NA REGIÃO *Nesta seção teremos perguntas sobre a presença do empreendimento na região.*

1. Você já visitou alguma área de mineração?

Não

2. Conhece como são realizadas as atividades operacionais em uma mineração?

Não

3. Você já ouviu falar do Projeto Jambreiro da Centaurus na sua região?

Sim

3.1. Se sim, comente:

Tem muitos anos que ouviu falar

4. Você já ouviu falar sobre o imposto chamado

PERCEPÇÃO JAMBREIRO - São João Evangelista



Compensação Financeiro pela Exploração Mineral (CFEM)? Não

4.1. Se sim, sabe qual a sua aplicação?

5. Quais os pontos positivos e negativos podem ocorrer com a implantação do empreendimento do Projeto Jambreiro da Centaurus? *POSITIVOS* Geração de emprego e renda

5. Quais os pontos positivos e negativos podem ocorrer com a implantação do empreendimento do Projeto Jambreiro da Centaurus? *NEGATIVOS* Nenhum

6. Quais informações você gostaria de receber sobre o empreendimento? não deseja informações

7. Qual a melhor forma de comunicação entre a Centaurus e as comunidades do entorno? reunião com os moradores

II. PERCEPÇÃO DA PAISAGEM *Nesta seção teremos perguntas sobre a percepção do entrevistado sobre a paisagem.*

8. Cite os aspectos mais importantes sobre o lugar que você vive: Tranquilidade, Outro(a) - do pessoal

9. O que você identifica como principal problema do seu bairro? Outro(a) - falta emprego

10. Em sua opinião, quais projetos sociais/infraestrutura você considera importante e deveriam ser desenvolvidos no seu bairro para melhoria da qualidade de vida? Cursos profissionalizantes, Projetos terceira idade

11. Você conhece alguma manifestação cultural aqui no seu bairro: Cavalgada

11.1. Citar os tipos de artesanato (*Preencher apenas se a pessoa tiver respondido "ARTESANATO" na questão anterior.*)

11.2. Citar os tipos de celebrações religiosas
(Preencher apenas se a pessoa tiver respondido
"CELEBRAÇÕES RELIGIOSAS" na questão anterior.)

12. Qual a manifestação cultural (festividade/arte/
tradição) de maior representatividade para você (Do
lugar em que reside)? Por quê? (Pergunte apenas se a
pessoa tiver indicado alguma manifestação na pergunta
anterior) não sabe responder

13. Quais os temas de meio ambiente são mais
importantes para você? Preservação de nascentes, Conservação de plantas e
animais

14. Qual tipo e/ou formato de atividade você teria mais
interesse em participar? Oficina

15. Você preferiria que a atividade fosse realizada em
que modalidade? presencial

III. INFRAESTRUTURA Nesta seção teremos
perguntas sobre a infraestrutura da região.

16. Em relação a infraestrutura: 16. Em relação a
infraestrutura, comente sobre os seguintes serviços:

a) Abastecimento de água Poço

b) O uso da água na sua residência é destinado a: Abastecimento Doméstico

c) Lançamento de efluentes: NS/NR

d) Como é a destinação dos resíduos sólidos da sua
residência? recolhido pela prefeitura

e) Existe Coleta Seletiva (coleta dos materiais
recicláveis) na região? Sim

f) Tem iluminação pública? Sim

g) Qual unidade de saúde você utiliza? posto de Cana Brava

PERCEPÇÃO JAMBREIRO - São João Evangelista



h) Histórico de doenças na família:	nenhuma
i) Áreas de lazer/ atrativos turísticos	Outro(a) - pescaria
j) Qual meio de transporte mais utilizado?	veículo particular
j).1 Escreva o número da linha de ônibus (<i>Preencher apenas se a pessoa tiver respondido "ÔNIBUS" na questão anterior.</i>)	
k) Qual a sua operadora telefonia?	Vivo
l) Qual a sua operadora de internet?	não tem
m) Quais são os principais empregadores da localidade?	Senibra
n) Segurança: Já foi vítima de algum crime?	Não
n) Segurança: Se sim, qual?	
n) Segurança: Qual unidade de atendimento utilizada (Civil/militar)?	
o) Como é a qualidade das vias públicas locais?	Regular
IV. VÍNCULO AFETIVO COM O LUGAR <i>Nesta seção teremos perguntas sobre o vínculo afetivo com o lugar.</i>	
17. Por que você escolheu este bairro para viver?	Laços familiares
17.1. Lugar de origem (<i>NÃO pergunte caso a pessoa responda que nasceu naquela comunidade</i>):	Santa Maria de Suaçuí
17.2 Tempo de moradia	58 anos
18. Qual é tipo da sua moradia?	Casa
19. Quantas pessoas residem em sua moradia? (TOTAL DE MORADORES) <i>Preencher com o N°</i>	2

19.1 Quantas pessoas residem em sua moradia? (De 0 a 12 anos) *Preencher com o N°* 0

19.2 Quantas pessoas residem em sua moradia? (De 13 a 18 anos) *Preencher com o N°* 0

19.3 Quantas pessoas residem em sua moradia? (De 18 a 59 anos) *Preencher com o N°* 1

19.3 Quantas pessoas residem em sua moradia? (Acima de 60 anos) *Preencher com o N°* 1

20. Exerce alguma atividade de subsistência em sua residência? Não

20.1. Se sim, quais?

21. Exerce alguma atividade econômica em sua residência? Não

21.1. Se sim, quais?

V. IDENTIFICAÇÃO *Nesta seção teremos perguntas para identificar o entrevistado.*

22. Sexo: Feminino

23. Qual sua idade? 60 anos ou mais

24. Qual sua escolaridade? sem estudo

24.1. Qual a instituição em que estuda atualmente?
(apenas pergunte em caso de escolaridade incompleta)

25. Qual sua situação profissional? Aposentado

25.1. Ocupação Atual: *(somente se estiver empregado)*

25.2. Local do Trabalho (Município): *(somente se estiver empregado)*

PERCEPÇÃO JAMBREIRO - São João Evangelista



26. Você participa de algum grupo, cooperativa, sindicato, movimento social ou associação na região? Não

26.1. Se sim, qual associação ou cooperativa?

26.2. Se sim, qual a sua função?

27. Você conhece alguma atividade desenvolvida pelas organizações sociais locais? NS/ NR

27.1. Se sim, quais atividades você conhece?

28. Existe algum assunto delicado de ser tratado aqui na região? nenhum

OBSERVAÇÕES

TERMO DE PARTICIPAÇÃO NA PESQUISA
*TERMO DE PARTICIPAÇÃO NA PESQUISA A
confidencialidade das informações aqui registradas é
garantida pela Lei Geral de Proteção de Dados
Pessoais, Lei nº 13.709/2018. Sendo que, todos os
dados coletados serão utilizados exclusivamente para
fins de elaboração do Diagnóstico Socioambiental
Participativo e do Projeto Executivo do Programa de
Educação Ambiental que são exigências do processo de
licenciamento ambiental.*

DECLARO QUE ESTAS INFORMAÇÕES SÃO
VERDADEIRAS E FORAM CORRETAMENTE
ANOTADAS: 1 imagem

NÃO CONSEGUIU

Data de aplicação do questionário: 15/02/2023

PERCEPÇÃO JAMBREIRO - São João Evangelista



Pesquisador (usuário): Camila Meloncini

Data e hora da coleta: 15 de fev de 2023 15:13:37

Pergunta

Resposta

OBJETIVO *Objetivo: A presente pesquisa destina-se ao conhecimento da percepção ambiental dos moradores e frequentadores deste bairro sobre o empreendimento minerário denominado: Projeto Jambreiro da empresa CENTAURUS O projeto prevê a instalação de pilhas de estéril e lavras à céu aberto para a extração de minério.*

Questionário Nº

CM31

Coordenadas Geográficas

Lat: -18.53972217, Lon: -42.82384, Prec.: 5.0

Nome do entrevistado

Kelly Cristina Gonçalves Santos

Bairro/Comunidade

Bom Jesus da Cana Brava

Telefone

(33) 98874-1366

Você deseja participar da pesquisa?

Sim

I. PRESENÇA DO EMPREENDIMENTO NA REGIÃO *Nesta seção teremos perguntas sobre a presença do empreendimento na região.*

1. Você já visitou alguma área de mineração?

Não

2. Conhece como são realizadas as atividades operacionais em uma mineração?

Não

3. Você já ouviu falar do Projeto Jambreiro da Centaurus na sua região?

Sim

3.1. Se sim, comente:

Lembra da última vez que estiveram aqui

4. Você já ouviu falar sobre o imposto chamado

PERCEPÇÃO JAMBREIRO - São João Evangelista



Compensação Financeiro pela Exploração Mineral (CFEM)?	Sim
4.1. Se sim, sabe qual a sua aplicação?	prefeitura recebe pra investir na comunidade
5. Quais os pontos positivos e negativos podem ocorrer com a implantação do empreendimento do Projeto Jambreiro da Centaurus? <i>POSITIVOS</i>	Geração de emprego e renda, Investimentos na comunidade
5. Quais os pontos positivos e negativos podem ocorrer com a implantação do empreendimento do Projeto Jambreiro da Centaurus? <i>NEGATIVOS</i>	Circulação de pessoas estranhas, Perda da flora/ fauna, Poluição da água, Outro(a) - Medo de barragem
6. Quais informações você gostaria de receber sobre o empreendimento?	medidas de controle ambiental/licenciamento ambiental, estrutura da mina (Pilha de estéril, UTM, etc.)
7. Qual a melhor forma de comunicação entre a Centaurus e as comunidades do entorno?	reunião com os moradores
II. PERCEPÇÃO DA PAISAGEM <i>Nesta seção teremos perguntas sobre a percepção do entrevistado sobre a paisagem.</i>	
8. Cite os aspectos mais importantes sobre o lugar que você vive:	Tranquilidade
9. O que você identifica como principal problema do seu bairro?	Outro(a) - falta tratamento do esgoto, falta áreas lazer
10. Em sua opinião, quais projetos sociais/infraestrutura você considera importante e deveriam ser desenvolvidos no seu bairro para melhoria da qualidade de vida?	Implantar áreas de lazer, Cursos profissionalizantes, Outro(a) - trazer emprego
11. Você conhece alguma manifestação cultural aqui no seu bairro:	Igrejas/Celebrações religiosas (lembre-se de detalhar depois)
11.1. Citar os tipos de artesanato <i>(Preencher apenas se a pessoa tiver respondido "ARTESANATO" na questão</i>	

anterior.)

11.2. Citar os tipos de celebrações religiosas
(Preencher apenas se a pessoa tiver respondido
"CELEBRAÇÕES RELIGIOSAS" na questão anterior.)

Festa de São Sebastião e Nossa Senhora Aparecida e
Bom Jesus

12. Qual a manifestação cultural (festividade/arte/
tradição) de maior representatividade para você (Do
lugar em que reside)? Por quê? (Pergunte apenas se a
pessoa tiver indicado alguma manifestação na pergunta
anterior)

festas religiosas, traz a união dos moradores, mas a
Pandemia atrapalhou a realização das festas

13. Quais os temas de meio ambiente são mais
importantes para você?

Preservação de nascentes, Conservação de plantas e
animais, Saneamento Básico

14. Qual tipo e/ou formato de atividade você teria mais
interesse em participar?

Oficina, Palestra

15. Você preferiria que a atividade fosse realizada em
que modalidade?

presencial

III. INFRAESTRUTURA Nesta seção teremos
perguntas sobre a infraestrutura da região.

16. Em relação a infraestrutura: 16. Em relação a
infraestrutura, comente sobre os seguintes serviços:

a) Abastecimento de água

Rede geral

b) O uso da água na sua residência é destinado a:

Abastecimento Doméstico

c) Lançamento de efluentes:

Rede geral de esgoto, Outro(a) - rede geral que cai no
córrego

d) Como é a destinação dos resíduos sólidos da sua
residência?

recolhido pela prefeitura

e) Existe Coleta Seletiva (coleta dos materiais
recicláveis) na região?

Sim

f) Tem iluminação pública?

Sim

- | | |
|--|--|
| g) Qual unidade de saúde você utiliza? | posto de Cana Brava e posto de São João |
| h) Histórico de doenças na família: | diabetes, hipertensão, oncologia |
| i) Áreas de lazer/ atrativos turísticos | campo de futebol, Outro(a) - parquinho em São João |
| j) Qual meio de transporte mais utilizado? | veículo particular, motocicleta |

j).1 Escreva o número da linha de ônibus (*Preencher apenas se a pessoa tiver respondido "ÔNIBUS" na questão anterior.*)

- | | |
|--|--------------------------|
| k) Qual a sua operadora telefonia? | Vivo |
| l) Qual a sua operadora de internet? | DDNet |
| m) Quais são os principais empregadores da localidade? | Senibra, escola estadual |
| n) Segurança: Já foi vítima de algum crime? | Sim |
| n) Segurança: Se sim, qual? | roubo |
| n) Segurança: Qual unidade de atendimento utilizada (Civil/militar)? | civil e militar |
| o) Como é a qualidade das vias públicas locais? | Péssimo |

IV. VÍNCULO AFETIVO COM O LUGAR *Nesta seção teremos perguntas sobre o vínculo afetivo com o lugar.*

- | | |
|---|-------------------|
| 17. Por que você escolheu este bairro para viver? | Lugar onde nasceu |
| 17.1. Lugar de origem (<i>NÃO pergunte caso a pessoa responda que nasceu naquela comunidade</i>): | |
| 17.2 Tempo de moradia | 37 anos |
| 18. Qual é tipo da sua moradia? | Casa |

PERCEPÇÃO JAMBREIRO - São João Evangelista



19. Quantas pessoas residem em sua moradia? (TOTAL DE MORADORES) <i>Preencher com o N°</i>	4
19.1 Quantas pessoas residem em sua moradia? (De 0 a 12 anos) <i>Preencher com o N°</i>	1
19.2 Quantas pessoas residem em sua moradia? (De 13 a 18 anos) <i>Preencher com o N°</i>	0
19.3 Quantas pessoas residem em sua moradia? (De 18 a 59 anos) <i>Preencher com o N°</i>	3
19.3 Quantas pessoas residem em sua moradia? (Acima de 60 anos) <i>Preencher com o N°</i>	0
20. Exerce alguma atividade de subsistência em sua residência?	Não
20.1. Se sim, quais?	
21. Exerce alguma atividade econômica em sua residência?	Não
21.1. Se sim, quais?	
V. IDENTIFICAÇÃO <i>Nesta seção teremos perguntas para identificar o entrevistado.</i>	
22. Sexo:	Feminino
23. Qual sua idade?	30 a 39 anos
24. Qual sua escolaridade?	Superior Completo
24.1. Qual a instituição em que estuda atualmente? <i>(apenas pergunte em caso de escolaridade incompleta)</i>	
25. Qual sua situação profissional?	Empregado
25.1. Ocupação Atual: <i>(somente se estiver empregado)</i>	Professora

PERCEPÇÃO JAMBREIRO - São João Evangelista



25.2. Local do Trabalho (Município): *(somente se estiver empregado)* São João Evangelista

26. Você participa de algum grupo, cooperativa, sindicato, movimento social ou associação na região? Não

26.1. Se sim, qual associação ou cooperativa?

26.2. Se sim, qual a sua função?

27. Você conhece alguma atividade desenvolvida pelas organizações sociais locais? Sim

27.1. Se sim, quais atividades você conhece? Associação de Cana Brava que está parada

28. Existe algum assunto delicado de ser tratado aqui na região? nenhum

OBSERVAÇÕES

TERMO DE PARTICIPAÇÃO NA PESQUISA
TERMO DE PARTICIPAÇÃO NA PESQUISA A confidencialidade das informações aqui registradas é garantida pela Lei Geral de Proteção de Dados Pessoais, Lei nº 13.709/2018. Sendo que, todos os dados coletados serão utilizados exclusivamente para fins de elaboração do Diagnóstico Socioambiental Participativo e do Projeto Executivo do Programa de Educação Ambiental que são exigências do processo de licenciamento ambiental.

DECLARO QUE ESTAS INFORMAÇÕES SÃO VERDADEIRAS E FORAM CORRETAMENTE ANOTADAS: 1 imagem

Kelly

PERCEPÇÃO JAMBREIRO - São João Evangelista



Data de aplicação do questionário:

15/02/2023

Powered by



PERCEPÇÃO JAMBREIRO - São João Evangelista



Pesquisador (usuário): Camila Meloncini

Data e hora da coleta: 15 de fev de 2023 14:25:12

Pergunta

Resposta

OBJETIVO *Objetivo: A presente pesquisa destina-se ao conhecimento da percepção ambiental dos moradores e frequentadores deste bairro sobre o empreendimento minerário denominado: Projeto Jambreiro da empresa CENTAURUS O projeto prevê a instalação de pilhas de estéril e lavras à céu aberto para a extração de minério.*

Questionário Nº

CM30

Coordenadas Geográficas

Lat: -18.54566531, Lon: -42.82622339, Prec.: 14.0

Nome do entrevistado

José Marcos Pereira da Costa

Bairro/Comunidade

Bom Jesus da Cana Brava

Telefone

(00) 00000-0000

Você deseja participar da pesquisa?

Sim

I. PRESENÇA DO EMPREENDIMENTO NA REGIÃO *Nesta seção teremos perguntas sobre a presença do empreendimento na região.*

1. Você já visitou alguma área de mineração?

Não

2. Conhece como são realizadas as atividades operacionais em uma mineração?

Não

3. Você já ouviu falar do Projeto Jambreiro da Centaurus na sua região?

Sim

3.1. Se sim, comente:

Ouviu falar que vinha pra prejudicar a comunidade com muita gente estranha

PERCEPÇÃO JAMBREIRO - São João Evangelista



4. Você já ouviu falar sobre o imposto chamado Compensação Financeiro pela Exploração Mineral (CFEM)?

Não

4.1. Se sim, sabe qual a sua aplicação?

5. Quais os pontos positivos e negativos podem ocorrer com a implantação do empreendimento do Projeto Jambreiro da Centaurus? *POSITIVOS*

Geração de emprego e renda

5. Quais os pontos positivos e negativos podem ocorrer com a implantação do empreendimento do Projeto Jambreiro da Centaurus? *NEGATIVOS*

Circulação de pessoas estranhas, Outro(a) - perda da água

6. Quais informações você gostaria de receber sobre o empreendimento?

informações sobre a instalação do empreendimento, medidas de controle ambiental/licenciamento ambiental, estrutura da mina (Pilha de estéril, UTM, etc.)

7. Qual a melhor forma de comunicação entre a Centaurus e as comunidades do entorno?

reunião com os moradores

II. PERCEPÇÃO DA PAISAGEM *Nesta seção teremos perguntas sobre a percepção do entrevistado sobre a paisagem.*

8. Cite os aspectos mais importantes sobre o lugar que você vive:

Relevo e Rochas (serras, picos)

9. O que você identifica como principal problema do seu bairro?

Nada

10. Em sua opinião, quais projetos sociais/infraestrutura você considera importante e deveriam ser desenvolvidos no seu bairro para melhoria da qualidade de vida?

Implantar unidades de saúde, Cursos profissionalizantes

11. Você conhece alguma manifestação cultural aqui no seu bairro:

11.1. Citar os tipos de artesanato (*Preencher apenas se a pessoa tiver respondido "ARTESANATO" na questão anterior.*)

11.2. Citar os tipos de celebrações religiosas (*Preencher apenas se a pessoa tiver respondido "CELEBRAÇÕES RELIGIOSAS" na questão anterior.*)

12. Qual a manifestação cultural (festividade/arte/tradição) de maior representatividade para você (Do lugar em que reside)? Por quê? (*Pergunte apenas se a pessoa tiver indicado alguma manifestação na pergunta anterior*)

13. Quais os temas de meio ambiente são mais importantes para você? Preservação de nascentes, Conservação de plantas e animais

14. Qual tipo e/ou formato de atividade você teria mais interesse em participar? Minicurso

15. Você preferiria que a atividade fosse realizada em que modalidade? presencial

III. INFRAESTRUTURA *Nesta seção teremos perguntas sobre a infraestrutura da região.*

16. Em relação a infraestrutura: 16. Em relação a infraestrutura, comente sobre os seguintes serviços:

a) Abastecimento de água Poço

b) O uso da água na sua residência é destinado a: Abastecimento Doméstico, Irrigação, Dessedentação de animais

c) Lançamento de efluentes: Fossa rudimentar

d) Como é a destinação dos resíduos sólidos da sua residência? recolhido pela prefeitura

e) Existe Coleta Seletiva (coleta dos materiais

PERCEPÇÃO JAMBREIRO - São João Evangelista



recicláveis) na região?	Não
f) Tem iluminação pública?	Não
g) Qual unidade de saúde você utiliza?	posto de Cana Brava
h) Histórico de doenças na família:	diabetes, hipertensão
i) Áreas de lazer/ atrativos turísticos	nenhuma
j) Qual meio de transporte mais utilizado?	veículo particular
j).1 Escreva o número da linha de ônibus (<i>Preencher apenas se a pessoa tiver respondido "ÔNIBUS" na questão anterior.</i>)	
k) Qual a sua operadora telefonia?	Vivo
l) Qual a sua operadora de internet?	DDNet
m) Quais são os principais empregadores da localidade?	Prefeitura
n) Segurança: Já foi vítima de algum crime?	Sim
n) Segurança: Se sim, qual?	homicídio
n) Segurança: Qual unidade de atendimento utilizada (Civil/militar)?	polícia militar
o) Como é a qualidade das vias públicas locais?	Regular
IV. VÍNCULO AFETIVO COM O LUGAR <i>Nesta seção teremos perguntas sobre o vínculo afetivo com o lugar.</i>	
17. Por que você escolheu este bairro para viver?	Lugar onde nasceu
17.1. Lugar de origem (<i>NÃO pergunte caso a pessoa responda que nasceu naquela comunidade</i>):	
17.2 Tempo de moradia	59 anos

PERCEPÇÃO JAMBREIRO - São João Evangelista



18. Qual é tipo da sua moradia?	Chácara
19. Quantas pessoas residem em sua moradia? (TOTAL DE MORADORES) <i>Preencher com o N°</i>	2
19.1 Quantas pessoas residem em sua moradia? (De 0 a 12 anos) <i>Preencher com o N°</i>	0
19.2 Quantas pessoas residem em sua moradia? (De 13 a 18 anos) <i>Preencher com o N°</i>	0
19.3 Quantas pessoas residem em sua moradia? (De 18 a 59 anos) <i>Preencher com o N°</i>	1
19.3 Quantas pessoas residem em sua moradia? (Acima de 60 anos) <i>Preencher com o N°</i>	1
20. Exerce alguma atividade de subsistência em sua residência?	Sim
20.1. Se sim, quais?	horta e criação (galinha e vaca)
21. Exerce alguma atividade econômica em sua residência?	Sim
21.1. Se sim, quais?	requeijão quando sobra
V. IDENTIFICAÇÃO <i>Nesta seção teremos perguntas para identificar o entrevistado.</i>	
22. Sexo:	Masculino
23. Qual sua idade?	50 a 59 anos
24. Qual sua escolaridade?	Fundamental incompleto
24.1. Qual a instituição em que estuda atualmente? <i>(apenas pergunte em caso de escolaridade incompleta)</i>	
25. Qual sua situação profissional?	Empregado

PERCEPÇÃO JAMBREIRO - São João Evangelista



25.1. Ocupação Atual: <i>(somente se estiver empregado)</i>	Gari
25.2. Local do Trabalho (Município): <i>(somente se estiver empregado)</i>	São João Evangelista
26. Você participa de algum grupo, cooperativa, sindicato, movimento social ou associação na região?	Não
26.1. Se sim, qual associação ou cooperativa?	
26.2. Se sim, qual a sua função?	
27. Você conhece alguma atividade desenvolvida pelas organizações sociais locais?	Não
27.1. Se sim, quais atividades você conhece?	
28. Existe algum assunto delicado de ser tratado aqui na região?	nenhum

OBSERVAÇÕES

TERMO DE PARTICIPAÇÃO NA PESQUISA
*TERMO DE PARTICIPAÇÃO NA PESQUISA A
confidencialidade das informações aqui registradas é
garantida pela Lei Geral de Proteção de Dados
Pessoais, Lei nº 13.709/2018. Sendo que, todos os
dados coletados serão utilizados exclusivamente para
fins de elaboração do Diagnóstico Socioambiental
Participativo e do Projeto Executivo do Programa de
Educação Ambiental que são exigências do processo de
licenciamento ambiental.*

DECLARO QUE ESTAS INFORMAÇÕES SÃO
VERDADEIRAS E FORAM CORRETAMENTE
ANOTADAS: 1 imagem

PERCEPÇÃO JAMBREIRO - São João Evangelista



Jose

Data de aplicação do questionário:

15/02/2023

PERCEPÇÃO JAMBREIRO - São João Evangelista



Pesquisador (usuário): Camila Meloncini

Data e hora da coleta: 15 de fev de 2023 13:18:14

Pergunta

Resposta

OBJETIVO *Objetivo: A presente pesquisa destina-se ao conhecimento da percepção ambiental dos moradores e frequentadores deste bairro sobre o empreendimento minerário denominado: Projeto Jambreiro da empresa CENTAURUS O projeto prevê a instalação de pilhas de estéril e lavras à céu aberto para a extração de minério.*

Questionário Nº

CM29

Coordenadas Geográficas

Lat: -18.53983655, Lon: -42.82361355, Prec.: 7.0

Nome do entrevistado

Daniel Felipe da Silva

Bairro/Comunidade

Bom Jesus da Cana Brava

Telefone

(00) 00000-0000

Você deseja participar da pesquisa?

Sim

I. PRESENÇA DO EMPREENDIMENTO NA REGIÃO *Nesta seção teremos perguntas sobre a presença do empreendimento na região.*

1. Você já visitou alguma área de mineração?

Não

2. Conhece como são realizadas as atividades operacionais em uma mineração?

Não

3. Você já ouviu falar do Projeto Jambreiro da Centaurus na sua região?

Sim

3.1. Se sim, comente:

Viu Fazendo os estudos de sondagem

4. Você já ouviu falar sobre o imposto chamado

PERCEPÇÃO JAMBREIRO - São João Evangelista



Compensação Financeiro pela Exploração Mineral (CFEM)?	Sim
4.1. Se sim, sabe qual a sua aplicação?	não sabe
5. Quais os pontos positivos e negativos podem ocorrer com a implantação do empreendimento do Projeto Jambreiro da Centaurus? <i>POSITIVOS</i>	Geração de emprego e renda, Investimentos na comunidade
5. Quais os pontos positivos e negativos podem ocorrer com a implantação do empreendimento do Projeto Jambreiro da Centaurus? <i>NEGATIVOS</i>	Circulação de pessoas estranhas, Outro(a) - Medo de Barragem
6. Quais informações você gostaria de receber sobre o empreendimento?	vagas de emprego
7. Qual a melhor forma de comunicação entre a Centaurus e as comunidades do entorno?	contato residencial, distribuição e folhetos e cartazes
II. PERCEPÇÃO DA PAISAGEM <i>Nesta seção teremos perguntas sobre a percepção do entrevistado sobre a paisagem.</i>	
8. Cite os aspectos mais importantes sobre o lugar que você vive:	Relevo e Rochas (serras, picos)
9. O que você identifica como principal problema do seu bairro?	Outro(a) - tirar os bêbados da rua
10. Em sua opinião, quais projetos sociais/infraestrutura você considera importante e deveriam ser desenvolvidos no seu bairro para melhoria da qualidade de vida?	Cursos profissionalizantes
11. Você conhece alguma manifestação cultural aqui no seu bairro:	Igrejas/Celebrações religiosas (lembre-se de detalhar depois), Outro(a) - Festival da Banana
11.1. Citar os tipos de artesanato (<i>Preencher apenas se a pessoa tiver respondido "ARTESANATO" na questão anterior.</i>)	

11.2. Citar os tipos de celebrações religiosas

*(Preencher apenas se a pessoa tiver respondido
"CELEBRAÇÕES RELIGIOSAS" na questão anterior.)*

Festa do Bom Jesus

12. Qual a manifestação cultural (festividade/arte/
tradição) de maior representatividade para você (Do
lugar em que reside)? Por quê? *(Pergunte apenas se a
pessoa tiver indicado alguma manifestação na pergunta
anterior)*

Festival da Banana, porque atrai muitas pessoas e
muitos vão pra beber

13. Quais os temas de meio ambiente são mais
importantes para você?

Conservação de plantas e animais, Manejo do solo e
agroecologia

14. Qual tipo e/ou formato de atividade você teria mais
interesse em participar?

Palestra, Outro(a) - roda de conversa

15. Você preferiria que a atividade fosse realizada em
que modalidade?

presencial

III. INFRAESTRUTURA *Nesta seção teremos
perguntas sobre a infraestrutura da região.*

16. Em relação a infraestrutura: *16. Em relação a
infraestrutura, comente sobre os seguintes serviços:*

a) Abastecimento de água

Poço

b) O uso da água na sua residência é destinado a:

Abastecimento Doméstico

c) Lançamento de efluentes:

Rede geral de esgoto, Outro(a) - rede geral, mas cai no
rio

d) Como é a destinação dos resíduos sólidos da sua
residência?

recolhido pela prefeitura

e) Existe Coleta Seletiva (coleta dos materiais
recicláveis) na região?

Não

f) Tem iluminação pública?

Sim

PERCEPÇÃO JAMBREIRO - São João Evangelista



g) Qual unidade de saúde você utiliza?	posto de Cana Brava
h) Histórico de doenças na família:	hipertensão
i) Áreas de lazer/ atrativos turísticos	campo de futebol, cachoeiras, clube
j) Qual meio de transporte mais utilizado?	ônibus (escrever nº da linha)
j).1 Escreva o número da linha de ônibus (<i>Preencher apenas se a pessoa tiver respondido "ÔNIBUS" na questão anterior.</i>)	saritur e coletivo
k) Qual a sua operadora telefonia?	Não possui telefone
l) Qual a sua operadora de internet?	não tem
m) Quais são os principais empregadores da localidade?	Senibra
n) Segurança: Já foi vítima de algum crime?	Não
n) Segurança: Se sim, qual?	
n) Segurança: Qual unidade de atendimento utilizada (Civil/militar)?	
o) Como é a qualidade das vias públicas locais?	Regular
IV. VÍNCULO AFETIVO COM O LUGAR <i>Nesta seção teremos perguntas sobre o vínculo afetivo com o lugar.</i>	
17. Por que você escolheu este bairro para viver?	Outro(a) - construiu casa aqui
17.1. Lugar de origem (<i>NÃO pergunte caso a pessoa responda que nasceu naquela comunidade</i>):	Cansanção
17.2 Tempo de moradia	32 anos
18. Qual é tipo da sua moradia?	Casa
19. Quantas pessoas residem em sua moradia? (TOTAL	

PERCEPÇÃO JAMBREIRO - São João Evangelista



DE MORADORES) <i>Preencher com o N°</i>	4
19.1 Quantas pessoas residem em sua moradia? (De 0 a 12 anos) <i>Preencher com o N°</i>	0
19.2 Quantas pessoas residem em sua moradia? (De 13 a 18 anos) <i>Preencher com o N°</i>	1
19.3 Quantas pessoas residem em sua moradia? (De 18 a 59 anos) <i>Preencher com o N°</i>	1
19.3 Quantas pessoas residem em sua moradia? (Acima de 60 anos) <i>Preencher com o N°</i>	2
20. Exerce alguma atividade de subsistência em sua residência?	Sim
20.1. Se sim, quais?	horta (hortaliça, cebola, uva)
21. Exerce alguma atividade econômica em sua residência?	Não
21.1. Se sim, quais?	
V. IDENTIFICAÇÃO <i>Nesta seção teremos perguntas para identificar o entrevistado.</i>	
22. Sexo:	Masculino
23. Qual sua idade?	60 anos ou mais
24. Qual sua escolaridade?	Fundamental incompleto
24.1. Qual a instituição em que estuda atualmente? <i>(apenas pergunte em caso de escolaridade incompleta)</i>	
25. Qual sua situação profissional?	Aposentado
25.1. Ocupação Atual: <i>(somente se estiver empregado)</i>	
25.2. Local do Trabalho (Município): <i>(somente se</i>	

PERCEPÇÃO JAMBREIRO - São João Evangelista



estiver empregado)

26. Você participa de algum grupo, cooperativa, sindicato, movimento social ou associação na região? Não

26.1. Se sim, qual associação ou cooperativa?

26.2. Se sim, qual a sua função?

27. Você conhece alguma atividade desenvolvida pelas organizações sociais locais? Sim

27.1. Se sim, quais atividades você conhece? lembrou dos sindicatos de São João

28. Existe algum assunto delicado de ser tratado aqui na região? nenhum

OBSERVAÇÕES

TERMO DE PARTICIPAÇÃO NA PESQUISA
TERMO DE PARTICIPAÇÃO NA PESQUISA A confidencialidade das informações aqui registradas é garantida pela Lei Geral de Proteção de Dados Pessoais, Lei nº 13.709/2018. Sendo que, todos os dados coletados serão utilizados exclusivamente para fins de elaboração do Diagnóstico Socioambiental Participativo e do Projeto Executivo do Programa de Educação Ambiental que são exigências do processo de licenciamento ambiental.

DECLARO QUE ESTAS INFORMAÇÕES SÃO VERDADEIRAS E FORAM CORRETAMENTE ANOTADAS: 1 imagem

Data de aplicação do questionário: 15/02/2023

PERCEPÇÃO JAMBREIRO - São João Evangelista



PERCEPÇÃO JAMBREIRO - São João Evangelista



Pesquisador (usuário): Camila Meloncini

Data e hora da coleta: 15 de fev de 2023 12:40:43

Pergunta

Resposta

OBJETIVO *Objetivo: A presente pesquisa destina-se ao conhecimento da percepção ambiental dos moradores e frequentadores deste bairro sobre o empreendimento minerário denominado: Projeto Jambreiro da empresa CENTAURUS O projeto prevê a instalação de pilhas de estéril e lavras à céu aberto para a extração de minério.*

Questionário Nº

CM28

Coordenadas Geográficas

Lat: -18.53956266, Lon: -42.8234792, Prec.: 9.0

Nome do entrevistado

Maria da Consolação de Oliveira Santos

Bairro/Comunidade

Bom Jesus da Cana Brava

Telefone

(33) 98884-6211

Você deseja participar da pesquisa?

Sim

I. PRESENÇA DO EMPREENDIMENTO NA REGIÃO *Nesta seção teremos perguntas sobre a presença do empreendimento na região.*

1. Você já visitou alguma área de mineração?

Não

2. Conhece como são realizadas as atividades operacionais em uma mineração?

Não

3. Você já ouviu falar do Projeto Jambreiro da Centaurus na sua região?

Sim

3.1. Se sim, comente:

Lembra da época passada que a empresa veio pra cá e fez algumas obras.

PERCEPÇÃO JAMBREIRO - São João Evangelista



4. Você já ouviu falar sobre o imposto chamado Compensação Financeiro pela Exploração Mineral (CFEM)?	Sim
4.1. Se sim, sabe qual a sua aplicação?	Deveria ser utilizado pro bem da população, mas é preocupante com quem vai gerir. Aqui precisamos de saúde que não está boa, nem aqui e nem em São João
5. Quais os pontos positivos e negativos podem ocorrer com a implantação do empreendimento do Projeto Jambreiro da Centaurus? <i>POSITIVOS</i>	Geração de emprego e renda, Investimentos na comunidade, Outro(a) - progresso
5. Quais os pontos positivos e negativos podem ocorrer com a implantação do empreendimento do Projeto Jambreiro da Centaurus? <i>NEGATIVOS</i>	Circulação de pessoas estranhas, Perda da flora/ fauna, Poluição do ar, Poluição da água, Outro(a) - Medo de tragédia com barragens e perda de vida de pessoas. Medo da perda de água.
6. Quais informações você gostaria de receber sobre o empreendimento?	informações sobre a instalação do empreendimento, medidas de controle ambiental/licenciamento ambiental, estrutura da mina (Pilha de estéril, UTM, etc.)
7. Qual a melhor forma de comunicação entre a Centaurus e as comunidades do entorno?	reunião com os moradores, contato residencial, distribuição e folhetos e cartazes
II. PERCEPÇÃO DA PAISAGEM <i>Nesta seção teremos perguntas sobre a percepção do entrevistado sobre a paisagem.</i>	
8. Cite os aspectos mais importantes sobre o lugar que você vive:	Relevo e Rochas (serras, picos), Plantas e Animais, Tranquilidade, Outro(a) - Gosta das pessoas, amor a terra natal
9. O que você identifica como principal problema do seu bairro?	Infraestrutura pública precária
10. Em sua opinião, quais projetos sociais/infraestrutura você considera importante e deveriam ser desenvolvidos no seu bairro para melhoria da qualidade de vida?	Implantar áreas de lazer, Implantar unidades de saúde, Projetos esportivos, Outro(a) - fortalecer a unidade de saúde de Cana Brava e instalar uma unidade de saúde no Quilombo

PERCEPÇÃO JAMBREIRO - São João Evangelista



11. Você conhece alguma manifestação cultural aqui no seu bairro:

Igrejas/Celebrações religiosas (lembre-se de detalhar depois), Outro(a) - Festival da Banana e Festa Junina

11.1. Citar os tipos de artesanato (*Preencher apenas se a pessoa tiver respondido "ARTESANATO" na questão anterior.*)

11.2. Citar os tipos de celebrações religiosas (*Preencher apenas se a pessoa tiver respondido "CELEBRAÇÕES RELIGIOSAS" na questão anterior.*)

Festa do Bom Jesus

12. Qual a manifestação cultural (festividade/arte/tradição) de maior representatividade para você (Do lugar em que reside)? Por quê? (*Pergunte apenas se a pessoa tiver indicado alguma manifestação na pergunta anterior*)

Festa do Bom Jesus, padroeiro da comunidade

13. Quais os temas de meio ambiente são mais importantes para você?

Preservação de nascentes, Conservação de plantas e animais, Recuperação dos rios, Outro(a) - Ter água potável!

14. Qual tipo e/ou formato de atividade você teria mais interesse em participar?

Oficina

15. Você preferiria que a atividade fosse realizada em que modalidade?

presencial

III. INFRAESTRUTURA *Nesta seção teremos perguntas sobre a infraestrutura da região.*

16. Em relação a infraestrutura: 16. *Em relação a infraestrutura, comente sobre os seguintes serviços:*

a) Abastecimento de água

Poço

b) O uso da água na sua residência é destinado a:

Abastecimento Doméstico

c) Lançamento de efluentes:

Rede geral de esgoto

d) Como é a destinação dos resíduos sólidos da sua

PERCEPÇÃO JAMBREIRO - São João Evangelista



residência?	recolhido pela prefeitura
e) Existe Coleta Seletiva (coleta dos materiais recicláveis) na região?	Não
f) Tem iluminação pública?	Sim
g) Qual unidade de saúde você utiliza?	posto de Cana Brava
h) Histórico de doenças na família:	diabetes, hipertensão, cardiovasculares, respiratórias
i) Áreas de lazer/ atrativos turísticos	campo de futebol
j) Qual meio de transporte mais utilizado?	ônibus (escrever nº da linha)
j).1 Escreva o número da linha de ônibus (<i>Preencher apenas se a pessoa tiver respondido "ÔNIBUS" na questão anterior.</i>)	saritur e coletivo
k) Qual a sua operadora telefonia?	Vivo
l) Qual a sua operadora de internet?	GHNet
m) Quais são os principais empregadores da localidade?	Senibra, DDNet.
n) Segurança: Já foi vítima de algum crime?	Sim
n) Segurança: Se sim, qual?	furto
n) Segurança: Qual unidade de atendimento utilizada (Civil/militar)?	não prestou queixa
o) Como é a qualidade das vias públicas locais?	Ruim

IV. VÍNCULO AFETIVO COM O LUGAR *Nesta seção teremos perguntas sobre o vínculo afetivo com o lugar.*

17. Por que você escolheu este bairro para viver?	Lugar onde nasceu
---	-------------------

17.1. Lugar de origem (*NÃO pergunte caso a pessoa*

responda que nasceu naquela comunidade):

17.2 Tempo de moradia 26 anos

18. Qual é tipo da sua moradia? Casa

19. Quantas pessoas residem em sua moradia? (TOTAL DE MORADORES) *Preencher com o N°* 6

19.1 Quantas pessoas residem em sua moradia? (De 0 a 12 anos) *Preencher com o N°* 2

19.2 Quantas pessoas residem em sua moradia? (De 13 a 18 anos) *Preencher com o N°* 0

19.3 Quantas pessoas residem em sua moradia? (De 18 a 59 anos) *Preencher com o N°* 3

19.3 Quantas pessoas residem em sua moradia? (Acima de 60 anos) *Preencher com o N°* 1

20. Exerce alguma atividade de subsistência em sua residência? Sim

20.1. Se sim, quais? horta

21. Exerce alguma atividade econômica em sua residência? Não

21.1. Se sim, quais?

V. IDENTIFICAÇÃO *Nesta seção teremos perguntas para identificar o entrevistado.*

22. Sexo: Feminino

23. Qual sua idade? 50 a 59 anos

24. Qual sua escolaridade? Ensino médio completo

24.1. Qual a instituição em que estuda atualmente?

PERCEPÇÃO JAMBREIRO - São João Evangelista



(apenas pergunte em caso de escolaridade incompleta)

- | | |
|--|------------------------|
| 25. Qual sua situação profissional? | Empregado |
| 25.1. Ocupação Atual: (somente se estiver empregado) | auxiliar de enfermagem |
| 25.2. Local do Trabalho (Município): (somente se estiver empregado) | São João Evangelista |
| 26. Você participa de algum grupo, cooperativa, sindicato, movimento social ou associação na região? | Não |

26.1. Se sim, qual associação ou cooperativa?

26.2. Se sim, qual a sua função?

- | | |
|---|--------------------------|
| 27. Você conhece alguma atividade desenvolvida pelas organizações sociais locais? | Sim |
| 27.1. Se sim, quais atividades você conhece? | Associação de Cana Brava |

28. Existe algum assunto delicado de ser tratado aqui na região?	nenhum
--	--------

OBSERVAÇÕES

TERMO DE PARTICIPAÇÃO NA PESQUISA
*TERMO DE PARTICIPAÇÃO NA PESQUISA A
confidencialidade das informações aqui registradas é
garantida pela Lei Geral de Proteção de Dados
Pessoais, Lei nº 13.709/2018. Sendo que, todos os
dados coletados serão utilizados exclusivamente para
fins de elaboração do Diagnóstico Socioambiental
Participativo e do Projeto Executivo do Programa de
Educação Ambiental que são exigências do processo de
licenciamento ambiental.*

DECLARO QUE ESTAS INFORMAÇÕES SÃO VERDADEIRAS E FORAM CORRETAMENTE ANOTADAS:	1 imagem
--	----------

PERCEPÇÃO JAMBREIRO - São João Evangelista



NÃO QUIZ
ASSINAR

Data de aplicação do questionário:

15/02/2023

PERCEPÇÃO JAMBREIRO - São João Evangelista



Pesquisador (usuário): Auxiliar.003

Data e hora da coleta: 15 de fev de 2023 16:39:19

Pergunta

Resposta

OBJETIVO *Objetivo: A presente pesquisa destina-se ao conhecimento da percepção ambiental dos moradores e frequentadores deste bairro sobre o empreendimento minerário denominado: Projeto Jambreiro da empresa CENTAURUS O projeto prevê a instalação de pilhas de estéril e lavras à céu aberto para a extração de minério.*

Questionário Nº

ML44

Coordenadas Geográficas

Lat: -18.539759, Lon: -42.823896, Prec.: 15.0

Nome do entrevistado

Helton França

Bairro/Comunidade

Bom Jesus da Cana Brava

Telefone

(00) 00000-0000

Você deseja participar da pesquisa?

Sim

I. PRESENÇA DO EMPREENDIMENTO NA REGIÃO *Nesta seção teremos perguntas sobre a presença do empreendimento na região.*

1. Você já visitou alguma área de mineração?

Sim

2. Conhece como são realizadas as atividades operacionais em uma mineração?

Sim

3. Você já ouviu falar do Projeto Jambreiro da Centaurus na sua região?

Sim

3.1. Se sim, comente:

já vieram uma vez, fez curso de técnico de mineração para trabalhar

PERCEPÇÃO JAMBREIRO - São João Evangelista



4. Você já ouviu falar sobre o imposto chamado Compensação Financeiro pela Exploração Mineral (CFEM)?	Sim
4.1. Se sim, sabe qual a sua aplicação?	imposto
5. Quais os pontos positivos e negativos podem ocorrer com a implantação do empreendimento do Projeto Jambreiro da Centaurus? <i>POSITIVOS</i>	Geração de emprego e renda, Geração de impostos
5. Quais os pontos positivos e negativos podem ocorrer com a implantação do empreendimento do Projeto Jambreiro da Centaurus? <i>NEGATIVOS</i>	Circulação de pessoas estranhas
6. Quais informações você gostaria de receber sobre o empreendimento?	não deseja informações
7. Qual a melhor forma de comunicação entre a Centaurus e as comunidades do entorno?	Outro(a) - não tem necessidade
II. PERCEPÇÃO DA PAISAGEM <i>Nesta seção teremos perguntas sobre a percepção do entrevistado sobre a paisagem.</i>	
8. Cite os aspectos mais importantes sobre o lugar que você vive:	Tranquilidade, Outro(a) - amizade com todo mundo
9. O que você identifica como principal problema do seu bairro?	Nada
10. Em sua opinião, quais projetos sociais/infraestrutura você considera importante e deveriam ser desenvolvidos no seu bairro para melhoria da qualidade de vida?	Outro(a) - mais ajuda na associação
11. Você conhece alguma manifestação cultural aqui no seu bairro:	Rapadura, Queijo artesanal, Cavalgada, Outro(a) - cachaça
11.1. Citar os tipos de artesanato (<i>Preencher apenas se a pessoa tiver respondido "ARTESANATO" na questão</i>)	

anterior.)

11.2. Citar os tipos de celebrações religiosas
(Preencher apenas se a pessoa tiver respondido
"CELEBRAÇÕES RELIGIOSAS" na questão anterior.)

12. Qual a manifestação cultural (festividade/arte/
tradição) de maior representatividade para você (Do
lugar em que reside)? Por quê? (Pergunte apenas se a
pessoa tiver indicado alguma manifestação na pergunta
anterior)

13. Quais os temas de meio ambiente são mais importantes para você? Preservação de nascentes, Conservação de plantas e animais

14. Qual tipo e/ou formato de atividade você teria mais interesse em participar? Minicurso, Palestra

15. Você preferiria que a atividade fosse realizada em que modalidade? presencial

III. INFRAESTRUTURA Nesta seção teremos perguntas sobre a infraestrutura da região.

16. Em relação a infraestrutura: 16. Em relação a infraestrutura, comente sobre os seguintes serviços:

a) Abastecimento de água Poço

b) O uso da água na sua residência é destinado a: Abastecimento Doméstico

c) Lançamento de efluentes: Fossa séptica

d) Como é a destinação dos resíduos sólidos da sua residência? recolhido pela prefeitura

e) Existe Coleta Seletiva (coleta dos materiais recicláveis) na região? Não

f) Tem iluminação pública? Sim

PERCEPÇÃO JAMBREIRO - São João Evangelista



g) Qual unidade de saúde você utiliza?	posto comércinho
h) Histórico de doenças na família:	oncologia
i) Áreas de lazer/ atrativos turísticos	campo de futebol, Outro(a) - quadra
j) Qual meio de transporte mais utilizado?	motocicleta
j).1 Escreva o número da linha de ônibus (<i>Preencher apenas se a pessoa tiver respondido "ÔNIBUS" na questão anterior.</i>)	
k) Qual a sua operadora telefonia?	Claro
l) Qual a sua operadora de internet?	DDNet
m) Quais são os principais empregadores da localidade?	fazenda
n) Segurança: Já foi vítima de algum crime?	Não
n) Segurança: Se sim, qual?	
n) Segurança: Qual unidade de atendimento utilizada (Civil/militar)?	
o) Como é a qualidade das vias públicas locais?	Regular
IV. VÍNCULO AFETIVO COM O LUGAR <i>Nesta seção teremos perguntas sobre o vínculo afetivo com o lugar.</i>	
17. Por que você escolheu este bairro para viver?	Lugar onde nasceu
17.1. Lugar de origem (<i>NÃO pergunte caso a pessoa responda que nasceu naquela comunidade</i>):	
17.2 Tempo de moradia	33
18. Qual é tipo da sua moradia?	Casa
19. Quantas pessoas residem em sua moradia? (TOTAL	

PERCEPÇÃO JAMBREIRO - São João Evangelista



DE MORADORES) <i>Preencher com o N°</i>	4
19.1 Quantas pessoas residem em sua moradia? (De 0 a 12 anos) <i>Preencher com o N°</i>	2
19.2 Quantas pessoas residem em sua moradia? (De 13 a 18 anos) <i>Preencher com o N°</i>	0
19.3 Quantas pessoas residem em sua moradia? (De 18 a 59 anos) <i>Preencher com o N°</i>	2
19.3 Quantas pessoas residem em sua moradia? (Acima de 60 anos) <i>Preencher com o N°</i>	0
20. Exerce alguma atividade de subsistência em sua residência?	Sim
20.1. Se sim, quais?	galinha e horta
21. Exerce alguma atividade econômica em sua residência?	Não
21.1. Se sim, quais?	
V. IDENTIFICAÇÃO <i>Nesta seção teremos perguntas para identificar o entrevistado.</i>	
22. Sexo:	Masculino
23. Qual sua idade?	30 a 39 anos
24. Qual sua escolaridade?	Curso Técnico completo
24.1. Qual a instituição em que estuda atualmente? <i>(apenas pergunte em caso de escolaridade incompleta)</i>	
25. Qual sua situação profissional?	Empregado
25.1. Ocupação Atual: <i>(somente se estiver empregado)</i>	vendedor externo
25.2. Local do Trabalho (Município): <i>(somente se</i>	

PERCEPÇÃO JAMBREIRO - São João Evangelista



estiver empregado)

são João Evangelista

26. Você participa de algum grupo, cooperativa, sindicato, movimento social ou associação na região?

Não

26.1. Se sim, qual associação ou cooperativa?

26.2. Se sim, qual a sua função?

27. Você conhece alguma atividade desenvolvida pelas organizações sociais locais?

Não

27.1. Se sim, quais atividades você conhece?

28. Existe algum assunto delicado de ser tratado aqui na região?

não

OBSERVAÇÕES

TERMO DE PARTICIPAÇÃO NA PESQUISA
TERMO DE PARTICIPAÇÃO NA PESQUISA A
confidencialidade das informações aqui registradas é
garantida pela Lei Geral de Proteção de Dados
Pessoais, Lei nº 13.709/2018. Sendo que, todos os
dados coletados serão utilizados exclusivamente para
fins de elaboração do Diagnóstico Socioambiental
Participativo e do Projeto Executivo do Programa de
Educação Ambiental que são exigências do processo de
licenciamento ambiental.

DECLARO QUE ESTAS INFORMAÇÕES SÃO
VERDADEIRAS E FORAM CORRETAMENTE
ANOTADAS:

1 imagem

Data de aplicação do questionário:

15/02/2023

PERCEPÇÃO JAMBREIRO - São João Evangelista



PERCEPÇÃO JAMBREIRO - São João Evangelista



Pesquisador (usuário): Auxiliar.003

Data e hora da coleta: 15 de fev de 2023 15:24:10

Pergunta

Resposta

OBJETIVO *Objetivo: A presente pesquisa destina-se ao conhecimento da percepção ambiental dos moradores e frequentadores deste bairro sobre o empreendimento minerário denominado: Projeto Jambreiro da empresa CENTAURUS O projeto prevê a instalação de pilhas de estéril e lavras à céu aberto para a extração de minério.*

Questionário Nº

ML43

Coordenadas Geográficas

Lat: -18.539081, Lon: -42.820581, Prec.: 8.0

Nome do entrevistado

Geraldo Pereira Guedes

Bairro/Comunidade

Bom Jesus da Cana Brava

Telefone

(00) 00000-0000

Você deseja participar da pesquisa?

Sim

I. PRESENÇA DO EMPREENDIMENTO NA REGIÃO *Nesta seção teremos perguntas sobre a presença do empreendimento na região.*

1. Você já visitou alguma área de mineração?

Sim

2. Conhece como são realizadas as atividades operacionais em uma mineração?

Não

3. Você já ouviu falar do Projeto Jambreiro da Centaurus na sua região?

Sim

3.1. Se sim, comente:

já fez pesquisa e reunião

4. Você já ouviu falar sobre o imposto chamado

PERCEPÇÃO JAMBREIRO - São João Evangelista



Compensação Financeiro pela Exploração Mineral (CFEM)? Não

4.1. Se sim, sabe qual a sua aplicação?

5. Quais os pontos positivos e negativos podem ocorrer com a implantação do empreendimento do Projeto Jambreiro da Centaurus? *POSITIVOS* Geração de emprego e renda, Investimentos na comunidade

5. Quais os pontos positivos e negativos podem ocorrer com a implantação do empreendimento do Projeto Jambreiro da Centaurus? *NEGATIVOS* Nenhum

6. Quais informações você gostaria de receber sobre o empreendimento? vagas de emprego

7. Qual a melhor forma de comunicação entre a Centaurus e as comunidades do entorno? reunião com os moradores

II. PERCEPÇÃO DA PAISAGEM *Nesta seção teremos perguntas sobre a percepção do entrevistado sobre a paisagem.*

8. Cite os aspectos mais importantes sobre o lugar que você vive: Clima, Solo (terra), Tranquilidade

9. O que você identifica como principal problema do seu bairro? Acessibilidade, Infraestrutura pública precária

10. Em sua opinião, quais projetos sociais/infraestrutura você considera importante e deveriam ser desenvolvidos no seu bairro para melhoria da qualidade de vida? Implantar unidades de saúde, Outro(a) - posto policial

11. Você conhece alguma manifestação cultural aqui no seu bairro: Quitandeiras, Rapadura, Queijo artesanal

11.1. Citar os tipos de artesanato (*Preencher apenas se a pessoa tiver respondido "ARTESANATO" na questão anterior.*)

11.2. Citar os tipos de celebrações religiosas
(Preencher apenas se a pessoa tiver respondido
"CELEBRAÇÕES RELIGIOSAS" na questão anterior.)

12. Qual a manifestação cultural (festividade/arte/
tradição) de maior representatividade para você (Do
lugar em que reside)? Por quê? (Pergunte apenas se a
pessoa tiver indicado alguma manifestação na pergunta
anterior)

São Sebastião, São Geraldo, Bom Jesus

13. Quais os temas de meio ambiente são mais
importantes para você?

Conservação de plantas e animais, Manejo do solo e
agroecologia

14. Qual tipo e/ou formato de atividade você teria mais
interesse em participar?

NS/NR

15. Você preferiria que a atividade fosse realizada em
que modalidade?

NS/NR

III. INFRAESTRUTURA Nesta seção teremos
perguntas sobre a infraestrutura da região.

16. Em relação a infraestrutura: 16. Em relação a
infraestrutura, comente sobre os seguintes serviços:

a) Abastecimento de água

Rede geral

b) O uso da água na sua residência é destinado a:

Abastecimento Doméstico, Dessedentação de animais

c) Lançamento de efluentes:

Rede geral de esgoto

d) Como é a destinação dos resíduos sólidos da sua
residência?

recolhido pela prefeitura

e) Existe Coleta Seletiva (coleta dos materiais
recicláveis) na região?

Sim

f) Tem iluminação pública?

Sim

g) Qual unidade de saúde você utiliza?

São João

PERCEPÇÃO JAMBREIRO - São João Evangelista



h) Histórico de doenças na família:	diabetes
i) Áreas de lazer/ atrativos turísticos	Outro(a) - prainha
j) Qual meio de transporte mais utilizado?	bicicleta
j).1 Escreva o número da linha de ônibus (<i>Preencher apenas se a pessoa tiver respondido "ÔNIBUS" na questão anterior.</i>)	
k) Qual a sua operadora telefonia?	Não possui telefone
l) Qual a sua operadora de internet?	não
m) Quais são os principais empregadores da localidade?	Cenibra
n) Segurança: Já foi vítima de algum crime?	Não
n) Segurança: Se sim, qual?	
n) Segurança: Qual unidade de atendimento utilizada (Civil/militar)?	
o) Como é a qualidade das vias públicas locais?	Regular
IV. VÍNCULO AFETIVO COM O LUGAR <i>Nesta seção teremos perguntas sobre o vínculo afetivo com o lugar.</i>	
17. Por que você escolheu este bairro para viver?	Lugar onde nasceu
17.1. Lugar de origem (<i>NÃO pergunte caso a pessoa responda que nasceu naquela comunidade</i>):	
17.2 Tempo de moradia	64
18. Qual é tipo da sua moradia?	Casa
19. Quantas pessoas residem em sua moradia? (TOTAL DE MORADORES) <i>Preencher com o N°</i>	1

19.1 Quantas pessoas residem em sua moradia? (De 0 a 12 anos) *Preencher com o N°* 0

19.2 Quantas pessoas residem em sua moradia? (De 13 a 18 anos) *Preencher com o N°* 0

19.3 Quantas pessoas residem em sua moradia? (De 18 a 59 anos) *Preencher com o N°* 0

19.3 Quantas pessoas residem em sua moradia? (Acima de 60 anos) *Preencher com o N°* 1

20. Exerce alguma atividade de subsistência em sua residência? Não

20.1. Se sim, quais?

21. Exerce alguma atividade econômica em sua residência? Não

21.1. Se sim, quais?

V. IDENTIFICAÇÃO *Nesta seção teremos perguntas para identificar o entrevistado.*

22. Sexo: Masculino

23. Qual sua idade? 60 anos ou mais

24. Qual sua escolaridade? Fundamental incompleto

24.1. Qual a instituição em que estuda atualmente?
(apenas pergunte em caso de escolaridade incompleta)

25. Qual sua situação profissional? Desempregado

25.1. Ocupação Atual: *(somente se estiver empregado)*

25.2. Local do Trabalho (Município): *(somente se estiver empregado)*

PERCEPÇÃO JAMBREIRO - São João Evangelista



26. Você participa de algum grupo, cooperativa, sindicato, movimento social ou associação na região? Não

26.1. Se sim, qual associação ou cooperativa?

26.2. Se sim, qual a sua função?

27. Você conhece alguma atividade desenvolvida pelas organizações sociais locais? Não

27.1. Se sim, quais atividades você conhece?

28. Existe algum assunto delicado de ser tratado aqui na região? não

OBSERVAÇÕES

TERMO DE PARTICIPAÇÃO NA PESQUISA

TERMO DE PARTICIPAÇÃO NA PESQUISA A confidencialidade das informações aqui registradas é garantida pela Lei Geral de Proteção de Dados Pessoais, Lei nº 13.709/2018. Sendo que, todos os dados coletados serão utilizados exclusivamente para fins de elaboração do Diagnóstico Socioambiental Participativo e do Projeto Executivo do Programa de Educação Ambiental que são exigências do processo de licenciamento ambiental.

DECLARO QUE ESTAS INFORMAÇÕES SÃO VERDADEIRAS E FORAM CORRETAMENTE ANOTADAS:

1 imagem

Não sabe

Data de aplicação do questionário:

15/02/2023

PERCEPÇÃO JAMBREIRO - São João Evangelista



Pesquisador (usuário): Auxiliar.003

Data e hora da coleta: 15 de fev de 2023 15:16:41

Pergunta

Resposta

OBJETIVO *Objetivo: A presente pesquisa destina-se ao conhecimento da percepção ambiental dos moradores e frequentadores deste bairro sobre o empreendimento minerário denominado: Projeto Jambreiro da empresa CENTAURUS O projeto prevê a instalação de pilhas de estéril e lavras à céu aberto para a extração de minério.*

Questionário Nº

ML42

Coordenadas Geográficas

Lat: -18.538765, Lon: -42.820761, Prec.: 12.0

Nome do entrevistado

Joyce da Conceição Gonçalves da Rocha

Bairro/Comunidade

Bom Jesus da Cana Brava

Telefone

(33) 99945-3242

Você deseja participar da pesquisa?

Sim

I. PRESENÇA DO EMPREENDIMENTO NA REGIÃO *Nesta seção teremos perguntas sobre a presença do empreendimento na região.*

1. Você já visitou alguma área de mineração?

Não

2. Conhece como são realizadas as atividades operacionais em uma mineração?

Não

3. Você já ouviu falar do Projeto Jambreiro da Centaurus na sua região?

Não

3.1. Se sim, comente:

4. Você já ouviu falar sobre o imposto chamado

PERCEPÇÃO JAMBREIRO - São João Evangelista



Compensação Financeiro pela Exploração Mineral (CFEM)? Não

4.1. Se sim, sabe qual a sua aplicação?

5. Quais os pontos positivos e negativos podem ocorrer com a implantação do empreendimento do Projeto Jambreiro da Centaurus? *POSITIVOS* Geração de emprego e renda

5. Quais os pontos positivos e negativos podem ocorrer com a implantação do empreendimento do Projeto Jambreiro da Centaurus? *NEGATIVOS* Circulação de pessoas estranhas, Perda da flora/ fauna, Poluição do ar, Poluição da água

6. Quais informações você gostaria de receber sobre o empreendimento? informações sobre a instalação do empreendimento, vagas de emprego, medidas de controle ambiental /licenciamento ambiental

7. Qual a melhor forma de comunicação entre a Centaurus e as comunidades do entorno? reunião com os moradores

II. PERCEPÇÃO DA PAISAGEM *Nesta seção teremos perguntas sobre a percepção do entrevistado sobre a paisagem.*

8. Cite os aspectos mais importantes sobre o lugar que você vive: Tranquilidade

9. O que você identifica como principal problema do seu bairro? Desemprego

10. Em sua opinião, quais projetos sociais/infraestrutura você considera importante e deveriam ser desenvolvidos no seu bairro para melhoria da qualidade de vida? NS/NR

11. Você conhece alguma manifestação cultural aqui no seu bairro: Quitandeiras, Rapadura, Queijo artesanal, Artesanato (lembre-se de detalhar depois)

11.1. Citar os tipos de artesanato (*Preencher apenas se a pessoa tiver respondido "ARTESANATO" na questão*) conhece

anterior.)

11.2. Citar os tipos de celebrações religiosas
(Preencher apenas se a pessoa tiver respondido
"CELEBRAÇÕES RELIGIOSAS" na questão anterior.)

12. Qual a manifestação cultural (festividade/arte/
tradição) de maior representatividade para você (Do
lugar em que reside)? Por quê? (Pergunte apenas se a
pessoa tiver indicado alguma manifestação na pergunta
anterior)

Semana da cultura

13. Quais os temas de meio ambiente são mais
importantes para você?

Conservação de plantas e animais, Clima

14. Qual tipo e/ou formato de atividade você teria mais
interesse em participar?

Minicurso

15. Você preferiria que a atividade fosse realizada em
que modalidade?

presencial

III. INFRAESTRUTURA Nesta seção teremos
perguntas sobre a infraestrutura da região.

16. Em relação a infraestrutura: 16. Em relação a
infraestrutura, comente sobre os seguintes serviços:

a) Abastecimento de água

Rede geral

b) O uso da água na sua residência é destinado a:

Abastecimento Doméstico

c) Lançamento de efluentes:

Rede geral de esgoto

d) Como é a destinação dos resíduos sólidos da sua
residência?

recolhido pela prefeitura

e) Existe Coleta Seletiva (coleta dos materiais
recicláveis) na região?

Não

f) Tem iluminação pública?

Sim

PERCEPÇÃO JAMBREIRO - São João Evangelista



g) Qual unidade de saúde você utiliza? posto comercinho ou São João

h) Histórico de doenças na família: nenhuma

i) Áreas de lazer/ atrativos turísticos Outro(a) - parquinho

j) Qual meio de transporte mais utilizado? veículo particular

j).1 Escreva o número da linha de ônibus (*Preencher apenas se a pessoa tiver respondido "ÔNIBUS" na questão anterior.*)

k) Qual a sua operadora telefonia? Vivo

l) Qual a sua operadora de internet? GHNet

m) Quais são os principais empregadores da localidade? Cenibra

n) Segurança: Já foi vítima de algum crime? Não

n) Segurança: Se sim, qual?

n) Segurança: Qual unidade de atendimento utilizada (Civil/militar)?

o) Como é a qualidade das vias públicas locais? Bom

IV. VÍNCULO AFETIVO COM O LUGAR *Nesta seção teremos perguntas sobre o vínculo afetivo com o lugar.*

17. Por que você escolheu este bairro para viver? Lugar onde nasceu

17.1. Lugar de origem (*NÃO pergunte caso a pessoa responda que nasceu naquela comunidade*):

17.2 Tempo de moradia 25

18. Qual é tipo da sua moradia? Casa

19. Quantas pessoas residem em sua moradia? (TOTAL

DE MORADORES) <i>Preencher com o N°</i>	5
19.1 Quantas pessoas residem em sua moradia? (De 0 a 12 anos) <i>Preencher com o N°</i>	2
19.2 Quantas pessoas residem em sua moradia? (De 13 a 18 anos) <i>Preencher com o N°</i>	0
19.3 Quantas pessoas residem em sua moradia? (De 18 a 59 anos) <i>Preencher com o N°</i>	2
19.3 Quantas pessoas residem em sua moradia? (Acima de 60 anos) <i>Preencher com o N°</i>	1
20. Exerce alguma atividade de subsistência em sua residência?	Não
20.1. Se sim, quais?	
21. Exerce alguma atividade econômica em sua residência?	Não
21.1. Se sim, quais?	
V. IDENTIFICAÇÃO <i>Nesta seção teremos perguntas para identificar o entrevistado.</i>	
22. Sexo:	Feminino
23. Qual sua idade?	20 a 29 anos
24. Qual sua escolaridade?	Ensino médio completo
24.1. Qual a instituição em que estuda atualmente? <i>(apenas pergunte em caso de escolaridade incompleta)</i>	
25. Qual sua situação profissional?	Desempregado
25.1. Ocupação Atual: <i>(somente se estiver empregado)</i>	
25.2. Local do Trabalho (Município): <i>(somente se</i>	

PERCEPÇÃO JAMBREIRO - São João Evangelista



estiver empregado)

26. Você participa de algum grupo, cooperativa, sindicato, movimento social ou associação na região? Não

26.1. Se sim, qual associação ou cooperativa?

26.2. Se sim, qual a sua função?

27. Você conhece alguma atividade desenvolvida pelas organizações sociais locais? Não

27.1. Se sim, quais atividades você conhece?

28. Existe algum assunto delicado de ser tratado aqui na região? não

OBSERVAÇÕES

TERMO DE PARTICIPAÇÃO NA PESQUISA
*TERMO DE PARTICIPAÇÃO NA PESQUISA A
confidencialidade das informações aqui registradas é
garantida pela Lei Geral de Proteção de Dados
Pessoais, Lei nº 13.709/2018. Sendo que, todos os
dados coletados serão utilizados exclusivamente para
fins de elaboração do Diagnóstico Socioambiental
Participativo e do Projeto Executivo do Programa de
Educação Ambiental que são exigências do processo de
licenciamento ambiental.*

DECLARO QUE ESTAS INFORMAÇÕES SÃO VERDADEIRAS E FORAM CORRETAMENTE ANOTADAS: 1 imagem

Data de aplicação do questionário: 15/02/2023

PERCEPÇÃO JAMBREIRO - São João Evangelista



PERCEPÇÃO JAMBREIRO - São João Evangelista



Pesquisador (usuário): Auxiliar.003

Data e hora da coleta: 15 de fev de 2023 14:08:04

Pergunta

Resposta

OBJETIVO *Objetivo: A presente pesquisa destina-se ao conhecimento da percepção ambiental dos moradores e frequentadores deste bairro sobre o empreendimento minerário denominado: Projeto Jambreiro da empresa CENTAURUS O projeto prevê a instalação de pilhas de estéril e lavras à céu aberto para a extração de minério.*

Questionário Nº

ML41

Coordenadas Geográficas

Lat: -18.5393532, Lon: -42.8226186, Prec.: 24.0

Nome do entrevistado

Cleidiane de Fátima Leão

Bairro/Comunidade

Bom Jesus da Cana

Telefone

(33) 98896-9885

Você deseja participar da pesquisa?

Sim

I. PRESENÇA DO EMPREENDIMENTO NA REGIÃO *Nesta seção teremos perguntas sobre a presença do empreendimento na região.*

1. Você já visitou alguma área de mineração?

Não

2. Conhece como são realizadas as atividades operacionais em uma mineração?

Não

3. Você já ouviu falar do Projeto Jambreiro da Centaurus na sua região?

Sim

3.1. Se sim, comente:

ouviu falar

4. Você já ouviu falar sobre o imposto chamado

PERCEPÇÃO JAMBREIRO - São João Evangelista



Compensação Financeiro pela Exploração Mineral (CFEM)? Não

4.1. Se sim, sabe qual a sua aplicação?

5. Quais os pontos positivos e negativos podem ocorrer com a implantação do empreendimento do Projeto Jambreiro da Centaurus? *POSITIVOS* Geração de emprego e renda

5. Quais os pontos positivos e negativos podem ocorrer com a implantação do empreendimento do Projeto Jambreiro da Centaurus? *NEGATIVOS* Circulação de pessoas estranhas

6. Quais informações você gostaria de receber sobre o empreendimento? não deseja informações

7. Qual a melhor forma de comunicação entre a Centaurus e as comunidades do entorno? Outro(a) - não

II. PERCEPÇÃO DA PAISAGEM *Nesta seção teremos perguntas sobre a percepção do entrevistado sobre a paisagem.*

8. Cite os aspectos mais importantes sobre o lugar que você vive: Tranquilidade

9. O que você identifica como principal problema do seu bairro? Desemprego, Outro(a) - falta de farmácia

10. Em sua opinião, quais projetos sociais/infraestrutura você considera importante e deveriam ser desenvolvidos no seu bairro para melhoria da qualidade de vida? Implantar unidades de saúde

11. Você conhece alguma manifestação cultural aqui no seu bairro: Cavalgada, Outro(a) - barraquinhas

11.1. Citar os tipos de artesanato (*Preencher apenas se a pessoa tiver respondido "ARTESANATO" na questão anterior.*)

11.2. Citar os tipos de celebrações religiosas
(Preencher apenas se a pessoa tiver respondido
"CELEBRAÇÕES RELIGIOSAS" na questão anterior.)

12. Qual a manifestação cultural (festividade/arte/
tradição) de maior representatividade para você (Do
lugar em que reside)? Por quê? (Pergunte apenas se a
pessoa tiver indicado alguma manifestação na pergunta
anterior)

Cavalgada

13. Quais os temas de meio ambiente são mais
importantes para você?

Preservação de nascentes

14. Qual tipo e/ou formato de atividade você teria mais
interesse em participar?

Minicurso

15. Você preferiria que a atividade fosse realizada em
que modalidade?

presencial

III. INFRAESTRUTURA Nesta seção teremos
perguntas sobre a infraestrutura da região.

16. Em relação a infraestrutura: 16. Em relação a
infraestrutura, comente sobre os seguintes serviços:

a) Abastecimento de água

Rede geral

b) O uso da água na sua residência é destinado a:

Abastecimento Doméstico

c) Lançamento de efluentes:

Rede geral de esgoto

d) Como é a destinação dos resíduos sólidos da sua
residência?

recolhido pela prefeitura

e) Existe Coleta Seletiva (coleta dos materiais
recicláveis) na região?

Sim

f) Tem iluminação pública?

Sim

g) Qual unidade de saúde você utiliza?

posto comércinho e São João

PERCEPÇÃO JAMBREIRO - São João Evangelista



h) Histórico de doenças na família:	nenhuma
i) Áreas de lazer/ atrativos turísticos	campo de futebol, Outro(a) - praça
j) Qual meio de transporte mais utilizado?	ônibus (escrever nº da linha)
j).1 Escreva o número da linha de ônibus (<i>Preencher apenas se a pessoa tiver respondido "ÔNIBUS" na questão anterior.</i>)	saritur
k) Qual a sua operadora telefonia?	Claro
l) Qual a sua operadora de internet?	não
m) Quais são os principais empregadores da localidade?	não
n) Segurança: Já foi vítima de algum crime?	Não
n) Segurança: Se sim, qual?	
n) Segurança: Qual unidade de atendimento utilizada (Civil/militar)?	
o) Como é a qualidade das vias públicas locais?	Regular
IV. VÍNCULO AFETIVO COM O LUGAR <i>Nesta seção teremos perguntas sobre o vínculo afetivo com o lugar.</i>	
17. Por que você escolheu este bairro para viver?	Lugar onde nasceu
17.1. Lugar de origem (<i>NÃO pergunte caso a pessoa responda que nasceu naquela comunidade</i>):	
17.2 Tempo de moradia	28
18. Qual é tipo da sua moradia?	Casa
19. Quantas pessoas residem em sua moradia? (TOTAL DE MORADORES) <i>Preencher com o N°</i>	3

19.1 Quantas pessoas residem em sua moradia? (De 0 a 12 anos) *Preencher com o N°* 1

19.2 Quantas pessoas residem em sua moradia? (De 13 a 18 anos) *Preencher com o N°* 0

19.3 Quantas pessoas residem em sua moradia? (De 18 a 59 anos) *Preencher com o N°* 2

19.3 Quantas pessoas residem em sua moradia? (Acima de 60 anos) *Preencher com o N°* 0

20. Exerce alguma atividade de subsistência em sua residência? Não

20.1. Se sim, quais?

21. Exerce alguma atividade econômica em sua residência? Não

21.1. Se sim, quais?

V. IDENTIFICAÇÃO *Nesta seção teremos perguntas para identificar o entrevistado.*

22. Sexo: Feminino

23. Qual sua idade? 20 a 29 anos

24. Qual sua escolaridade? Ensino médio completo

24.1. Qual a instituição em que estuda atualmente?
(apenas pergunte em caso de escolaridade incompleta)

25. Qual sua situação profissional? Desempregado

25.1. Ocupação Atual: *(somente se estiver empregado)*

25.2. Local do Trabalho (Município): *(somente se estiver empregado)*

PERCEPÇÃO JAMBREIRO - São João Evangelista



26. Você participa de algum grupo, cooperativa, sindicato, movimento social ou associação na região? Não

26.1. Se sim, qual associação ou cooperativa?

26.2. Se sim, qual a sua função?

27. Você conhece alguma atividade desenvolvida pelas organizações sociais locais? Não

27.1. Se sim, quais atividades você conhece?

28. Existe algum assunto delicado de ser tratado aqui na região? não

OBSERVAÇÕES

TERMO DE PARTICIPAÇÃO NA PESQUISA

TERMO DE PARTICIPAÇÃO NA PESQUISA A confidencialidade das informações aqui registradas é garantida pela Lei Geral de Proteção de Dados Pessoais, Lei nº 13.709/2018. Sendo que, todos os dados coletados serão utilizados exclusivamente para fins de elaboração do Diagnóstico Socioambiental Participativo e do Projeto Executivo do Programa de Educação Ambiental que são exigências do processo de licenciamento ambiental.

DECLARO QUE ESTAS INFORMAÇÕES SÃO VERDADEIRAS E FORAM CORRETAMENTE ANOTADAS:

1 imagem

Cleidiane

Data de aplicação do questionário:

15/02/2023

PERCEPÇÃO JAMBREIRO - São João Evangelista



Pesquisador (usuário): Auxiliar.003

Data e hora da coleta: 15 de fev de 2023 13:50:11

Pergunta

Resposta

OBJETIVO *Objetivo: A presente pesquisa destina-se ao conhecimento da percepção ambiental dos moradores e frequentadores deste bairro sobre o empreendimento minerário denominado: Projeto Jambreiro da empresa CENTAURUS O projeto prevê a instalação de pilhas de estéril e lavras à céu aberto para a extração de minério.*

Questionário Nº

ML40

Coordenadas Geográficas

Lat: -18.5404084, Lon: -42.8231127, Prec.: 48.0

Nome do entrevistado

Jorge Calisto dos Santos

Bairro/Comunidade

Bom Jesus da Cana Brava

Telefone

(00) 00000-0000

Você deseja participar da pesquisa?

Sim

I. PRESENÇA DO EMPREENDIMENTO NA REGIÃO *Nesta seção teremos perguntas sobre a presença do empreendimento na região.*

1. Você já visitou alguma área de mineração?

Sim

2. Conhece como são realizadas as atividades operacionais em uma mineração?

Não

3. Você já ouviu falar do Projeto Jambreiro da Centaurus na sua região?

Sim

3.1. Se sim, comente:

não sabe

4. Você já ouviu falar sobre o imposto chamado

PERCEPÇÃO JAMBREIRO - São João Evangelista



Compensação Financeiro pela Exploração Mineral (CFEM)? Não

4.1. Se sim, sabe qual a sua aplicação?

5. Quais os pontos positivos e negativos podem ocorrer com a implantação do empreendimento do Projeto Jambreiro da Centaurus? *POSITIVOS* Geração de emprego e renda

5. Quais os pontos positivos e negativos podem ocorrer com a implantação do empreendimento do Projeto Jambreiro da Centaurus? *NEGATIVOS* Circulação de pessoas estranhas, Perda da flora/ fauna, Poluição da água

6. Quais informações você gostaria de receber sobre o empreendimento? informações sobre a instalação do empreendimento, vagas de emprego, medidas de controle ambiental /licenciamento ambiental

7. Qual a melhor forma de comunicação entre a Centaurus e as comunidades do entorno? reunião com os moradores

II. PERCEPÇÃO DA PAISAGEM *Nesta seção teremos perguntas sobre a percepção do entrevistado sobre a paisagem.*

8. Cite os aspectos mais importantes sobre o lugar que você vive: Clima, Tranquilidade

9. O que você identifica como principal problema do seu bairro? Desemprego

10. Em sua opinião, quais projetos sociais/infraestrutura você considera importante e deveriam ser desenvolvidos no seu bairro para melhoria da qualidade de vida? Implantar áreas de lazer

11. Você conhece alguma manifestação cultural aqui no seu bairro: Rapadura

11.1. Citar os tipos de artesanato (*Preencher apenas se a pessoa tiver respondido "ARTESANATO" na questão*)

anterior.)

11.2. Citar os tipos de celebrações religiosas
(Preencher apenas se a pessoa tiver respondido
"CELEBRAÇÕES RELIGIOSAS" na questão anterior.)

12. Qual a manifestação cultural (festividade/arte/
tradição) de maior representatividade para você (Do
lugar em que reside)? Por quê? (Pergunte apenas se a não
pessoa tiver indicado alguma manifestação na pergunta
anterior)

13. Quais os temas de meio ambiente são mais importantes para você? Conservação de plantas e animais, Clima

14. Qual tipo e/ou formato de atividade você teria mais interesse em participar? Oficina, Minicurso

15. Você preferiria que a atividade fosse realizada em que modalidade? presencial

III. INFRAESTRUTURA Nesta seção teremos perguntas sobre a infraestrutura da região.

16. Em relação a infraestrutura: 16. Em relação a infraestrutura, comente sobre os seguintes serviços:

a) Abastecimento de água Rede geral

b) O uso da água na sua residência é destinado a: Abastecimento Doméstico

c) Lançamento de efluentes: Rede geral de esgoto

d) Como é a destinação dos resíduos sólidos da sua residência? recolhido pela prefeitura

e) Existe Coleta Seletiva (coleta dos materiais recicláveis) na região? Não

f) Tem iluminação pública? Sim

PERCEPÇÃO JAMBREIRO - São João Evangelista



g) Qual unidade de saúde você utiliza?	São João Evangelista
h) Histórico de doenças na família:	hipertensão
i) Áreas de lazer/ atrativos turísticos	nenhuma
j) Qual meio de transporte mais utilizado?	ônibus (escrever nº da linha), a pé
j).1 Escreva o número da linha de ônibus (<i>Preencher apenas se a pessoa tiver respondido "ÔNIBUS" na questão anterior.</i>)	Coletivo e Saritur
k) Qual a sua operadora telefonia?	Não possui telefone
l) Qual a sua operadora de internet?	não
m) Quais são os principais empregadores da localidade?	Cenibra
n) Segurança: Já foi vítima de algum crime?	Não
n) Segurança: Se sim, qual?	
n) Segurança: Qual unidade de atendimento utilizada (Civil/militar)?	
o) Como é a qualidade das vias públicas locais?	Regular
IV. VÍNCULO AFETIVO COM O LUGAR <i>Nesta seção teremos perguntas sobre o vínculo afetivo com o lugar.</i>	
17. Por que você escolheu este bairro para viver?	Lugar onde nasceu
17.1. Lugar de origem (<i>NÃO pergunte caso a pessoa responda que nasceu naquela comunidade</i>):	
17.2 Tempo de moradia	64
18. Qual é tipo da sua moradia?	Casa
19. Quantas pessoas residem em sua moradia? (TOTAL	

PERCEPÇÃO JAMBREIRO - São João Evangelista



DE MORADORES) <i>Preencher com o N°</i>	2
19.1 Quantas pessoas residem em sua moradia? (De 0 a 12 anos) <i>Preencher com o N°</i>	0
19.2 Quantas pessoas residem em sua moradia? (De 13 a 18 anos) <i>Preencher com o N°</i>	0
19.3 Quantas pessoas residem em sua moradia? (De 18 a 59 anos) <i>Preencher com o N°</i>	0
19.3 Quantas pessoas residem em sua moradia? (Acima de 60 anos) <i>Preencher com o N°</i>	2
20. Exerce alguma atividade de subsistência em sua residência?	Sim
20.1. Se sim, quais?	galinha e milho
21. Exerce alguma atividade econômica em sua residência?	Não
21.1. Se sim, quais?	
V. IDENTIFICAÇÃO <i>Nesta seção teremos perguntas para identificar o entrevistado.</i>	
22. Sexo:	Masculino
23. Qual sua idade?	60 anos ou mais
24. Qual sua escolaridade?	Fundamental incompleto
24.1. Qual a instituição em que estuda atualmente? <i>(apenas pergunte em caso de escolaridade incompleta)</i>	
25. Qual sua situação profissional?	Aposentado
25.1. Ocupação Atual: <i>(somente se estiver empregado)</i>	
25.2. Local do Trabalho (Município): <i>(somente se</i>	

estiver empregado)

26. Você participa de algum grupo, cooperativa,
sindicato, movimento social ou associação na região? Não

26.1. Se sim, qual associação ou cooperativa?

26.2. Se sim, qual a sua função?

27. Você conhece alguma atividade desenvolvida pelas
organizações sociais locais? Não

27.1. Se sim, quais atividades você conhece?

28. Existe algum assunto delicado de ser tratado aqui na
região? não

OBSERVAÇÕES

TERMO DE PARTICIPAÇÃO NA PESQUISA
*TERMO DE PARTICIPAÇÃO NA PESQUISA A
confidencialidade das informações aqui registradas é
garantida pela Lei Geral de Proteção de Dados
Pessoais, Lei nº 13.709/2018. Sendo que, todos os
dados coletados serão utilizados exclusivamente para
fins de elaboração do Diagnóstico Socioambiental
Participativo e do Projeto Executivo do Programa de
Educação Ambiental que são exigências do processo de
licenciamento ambiental.*

DECLARO QUE ESTAS INFORMAÇÕES SÃO
VERDADEIRAS E FORAM CORRETAMENTE
ANOTADAS: 1 imagem



Data de aplicação do questionário: 15/02/2023

PERCEPÇÃO JAMBREIRO - São João Evangelista



PERCEPÇÃO JAMBREIRO - São João Evangelista



Pesquisador (usuário): Auxiliar.003

Data e hora da coleta: 15 de fev de 2023 13:20:19

Pergunta

Resposta

OBJETIVO *Objetivo: A presente pesquisa destina-se ao conhecimento da percepção ambiental dos moradores e frequentadores deste bairro sobre o empreendimento minerário denominado: Projeto Jambreiro da empresa CENTAURUS O projeto prevê a instalação de pilhas de estéril e lavras à céu aberto para a extração de minério.*

Questionário Nº

ML39

Coordenadas Geográficas

Lat: -18.5395701, Lon: -42.8239374, Prec.: 48.0

Nome do entrevistado

Denivaldo Alexandre de França

Bairro/Comunidade

Bom Jesus da Cana Brava

Telefone

(33) 98840-3936

Você deseja participar da pesquisa?

Sim

I. PRESENÇA DO EMPREENDIMENTO NA REGIÃO *Nesta seção teremos perguntas sobre a presença do empreendimento na região.*

1. Você já visitou alguma área de mineração?

Sim

2. Conhece como são realizadas as atividades operacionais em uma mineração?

Sim

3. Você já ouviu falar do Projeto Jambreiro da Centaurus na sua região?

Sim

3.1. Se sim, comente:

conhece a empresa

4. Você já ouviu falar sobre o imposto chamado

PERCEPÇÃO JAMBREIRO - São João Evangelista



Compensação Financeiro pela Exploração Mineral (CFEM)?	Sim
4.1. Se sim, sabe qual a sua aplicação?	sabe da aplicação
5. Quais os pontos positivos e negativos podem ocorrer com a implantação do empreendimento do Projeto Jambreiro da Centaurus? <i>POSITIVOS</i>	Geração de emprego e renda
5. Quais os pontos positivos e negativos podem ocorrer com a implantação do empreendimento do Projeto Jambreiro da Centaurus? <i>NEGATIVOS</i>	Circulação de pessoas estranhas, Outro(a) - doenças, aumento do fluxo de pessoas, aumento da criminalidade
6. Quais informações você gostaria de receber sobre o empreendimento?	informações sobre a instalação do empreendimento, medidas de controle ambiental/licenciamento ambiental, informações Logísticas (horários/ transito de caminhões, etc.), estrutura da mina (Pilha de estéril, UTM, etc.)
7. Qual a melhor forma de comunicação entre a Centaurus e as comunidades do entorno?	reunião com os moradores
II. PERCEPÇÃO DA PAISAGEM <i>Nesta seção teremos perguntas sobre a percepção do entrevistado sobre a paisagem.</i>	
8. Cite os aspectos mais importantes sobre o lugar que você vive:	Tranquilidade
9. O que você identifica como principal problema do seu bairro?	Violência/insegurança
10. Em sua opinião, quais projetos sociais/infraestrutura você considera importante e deveriam ser desenvolvidos no seu bairro para melhoria da qualidade de vida?	Outro(a) - projetos de segurança
11. Você conhece alguma manifestação cultural aqui no seu bairro:	Rapadura, Queijo artesanal

11.1. Citar os tipos de artesanato (*Preencher apenas se a pessoa tiver respondido "ARTESANATO" na questão anterior.*)

11.2. Citar os tipos de celebrações religiosas (*Preencher apenas se a pessoa tiver respondido "CELEBRAÇÕES RELIGIOSAS" na questão anterior.*)

12. Qual a manifestação cultural (festividade/arte/tradição) de maior representatividade para você (Do lugar em que reside)? Por quê? (*Pergunte apenas se a pessoa tiver indicado alguma manifestação na pergunta anterior*)

Festa de São Sebastião, Bom Jesus e Nossa Senhora Aparecida. Copa Ildefonso (futebol)

13. Quais os temas de meio ambiente são mais importantes para você?

Preservação de nascentes, Conservação de plantas e animais, Manejo do solo e agroecologia

14. Qual tipo e/ou formato de atividade você teria mais interesse em participar?

Oficina, Minicurso, Palestra

15. Você preferiria que a atividade fosse realizada em que modalidade?

presencial

III. INFRAESTRUTURA *Nesta seção teremos perguntas sobre a infraestrutura da região.*

16. Em relação a infraestrutura: *16. Em relação a infraestrutura, comente sobre os seguintes serviços:*

a) Abastecimento de água

Rede geral

b) O uso da água na sua residência é destinado a:

Abastecimento Doméstico, Dessedentação de animais

c) Lançamento de efluentes:

Rede geral de esgoto

d) Como é a destinação dos resíduos sólidos da sua residência?

queima

e) Existe Coleta Seletiva (coleta dos materiais recicláveis) na região?

Não

PERCEPÇÃO JAMBREIRO - São João Evangelista



f) Tem iluminação pública?	Não
g) Qual unidade de saúde você utiliza?	não consulta
h) Histórico de doenças na família:	nenhuma
i) Áreas de lazer/ atrativos turísticos	campo de futebol, Outro(a) - quadra
j) Qual meio de transporte mais utilizado?	veículo particular
j).1 Escreva o número da linha de ônibus (<i>Preencher apenas se a pessoa tiver respondido "ÔNIBUS" na questão anterior.</i>)	
k) Qual a sua operadora telefonia?	Vivo, Claro
l) Qual a sua operadora de internet?	DDNet
m) Quais são os principais empregadores da localidade?	rural e prefeitura
n) Segurança: Já foi vítima de algum crime?	Não
n) Segurança: Se sim, qual?	
n) Segurança: Qual unidade de atendimento utilizada (Civil/militar)?	
o) Como é a qualidade das vias públicas locais?	Regular
IV. VÍNCULO AFETIVO COM O LUGAR <i>Nesta seção teremos perguntas sobre o vínculo afetivo com o lugar.</i>	
17. Por que você escolheu este bairro para viver?	Lugar onde nasceu
17.1. Lugar de origem (<i>NÃO pergunte caso a pessoa responda que nasceu naquela comunidade</i>):	
17.2 Tempo de moradia	37
18. Qual é tipo da sua moradia?	Outro(a) - fazenda

PERCEPÇÃO JAMBREIRO - São João Evangelista



19. Quantas pessoas residem em sua moradia? (TOTAL DE MORADORES) <i>Preencher com o N°</i>	3
19.1 Quantas pessoas residem em sua moradia? (De 0 a 12 anos) <i>Preencher com o N°</i>	0
19.2 Quantas pessoas residem em sua moradia? (De 13 a 18 anos) <i>Preencher com o N°</i>	0
19.3 Quantas pessoas residem em sua moradia? (De 18 a 59 anos) <i>Preencher com o N°</i>	1
19.3 Quantas pessoas residem em sua moradia? (Acima de 60 anos) <i>Preencher com o N°</i>	2
20. Exerce alguma atividade de subsistência em sua residência?	Sim
20.1. Se sim, quais?	galinha, horta
21. Exerce alguma atividade econômica em sua residência?	Sim
21.1. Se sim, quais?	vende leite e galinhas
V. IDENTIFICAÇÃO <i>Nesta seção teremos perguntas para identificar o entrevistado.</i>	
22. Sexo:	Masculino
23. Qual sua idade?	30 a 39 anos
24. Qual sua escolaridade?	Curso Técnico completo
24.1. Qual a instituição em que estuda atualmente? <i>(apenas pergunte em caso de escolaridade incompleta)</i>	
25. Qual sua situação profissional?	Outro(a) - Comerciante
25.1. Ocupação Atual: <i>(somente se estiver empregado)</i>	Tem um comércio

PERCEPÇÃO JAMBREIRO - São João Evangelista



25.2. Local do Trabalho (Município): (<i>somente se estiver empregado</i>)	São João Evangelista
26. Você participa de algum grupo, cooperativa, sindicato, movimento social ou associação na região?	Sim
26.1. Se sim, qual associação ou cooperativa?	Associação de desenvolvimento comunitário de Bom Jesus da Cana Brava
26.2. Se sim, qual a sua função?	Presidente
27. Você conhece alguma atividade desenvolvida pelas organizações sociais locais?	Sim
27.1. Se sim, quais atividades você conhece?	Cestas básica para população, semente para plantação
28. Existe algum assunto delicado de ser tratado aqui na região?	Não
OBSERVAÇÕES	muito importante a preservação da comunidade e do meio ambiente
TERMO DE PARTICIPAÇÃO NA PESQUISA <i>TERMO DE PARTICIPAÇÃO NA PESQUISA A confidencialidade das informações aqui registradas é garantida pela Lei Geral de Proteção de Dados Pessoais, Lei nº 13.709/2018. Sendo que, todos os dados coletados serão utilizados exclusivamente para fins de elaboração do Diagnóstico Socioambiental Participativo e do Projeto Executivo do Programa de Educação Ambiental que são exigências do processo de licenciamento ambiental.</i>	
DECLARO QUE ESTAS INFORMAÇÕES SÃO VERDADEIRAS E FORAM CORRETAMENTE ANOTADAS:	1 imagem

PERCEPÇÃO JAMBREIRO - São João Evangelista



[Handwritten signature]

Data de aplicação do questionário:

15/02/2023

PERCEPÇÃO JAMBREIRO - São João Evangelista



Pesquisador (usuário): Auxiliar.003

Data e hora da coleta: 15 de fev de 2023 13:05:08

Pergunta

Resposta

OBJETIVO *Objetivo: A presente pesquisa destina-se ao conhecimento da percepção ambiental dos moradores e frequentadores deste bairro sobre o empreendimento minerário denominado: Projeto Jambreiro da empresa CENTAURUS O projeto prevê a instalação de pilhas de estéril e lavras à céu aberto para a extração de minério.*

Questionário Nº

ML38

Coordenadas Geográficas

Lat: -18.5397099, Lon: -42.8239561, Prec.: 16.0

Nome do entrevistado

Serafino Alberto Rocha

Bairro/Comunidade

Bom Jesus da Cana Brava

Telefone

(00) 00000-0000

Você deseja participar da pesquisa?

Sim

I. PRESENÇA DO EMPREENDIMENTO NA REGIÃO *Nesta seção teremos perguntas sobre a presença do empreendimento na região.*

1. Você já visitou alguma área de mineração?

Não

2. Conhece como são realizadas as atividades operacionais em uma mineração?

Não

3. Você já ouviu falar do Projeto Jambreiro da Centaurus na sua região?

Sim

3.1. Se sim, comente:

aqui perto

4. Você já ouviu falar sobre o imposto chamado

PERCEPÇÃO JAMBREIRO - São João Evangelista



Compensação Financeiro pela Exploração Mineral (CFEM)? Não

4.1. Se sim, sabe qual a sua aplicação?

5. Quais os pontos positivos e negativos podem ocorrer com a implantação do empreendimento do Projeto Jambreiro da Centaurus? *POSITIVOS* Outro(a) - não sabe

5. Quais os pontos positivos e negativos podem ocorrer com a implantação do empreendimento do Projeto Jambreiro da Centaurus? *NEGATIVOS* Outro(a) - não sabe

6. Quais informações você gostaria de receber sobre o empreendimento? não deseja informações

7. Qual a melhor forma de comunicação entre a Centaurus e as comunidades do entorno? Outro(a) - não precisa

II. PERCEPÇÃO DA PAISAGEM *Nesta seção teremos perguntas sobre a percepção do entrevistado sobre a paisagem.*

8. Cite os aspectos mais importantes sobre o lugar que você vive: Tranquilidade, Outro(a) - vizinha

9. O que você identifica como principal problema do seu bairro? Nada

10. Em sua opinião, quais projetos sociais/infraestrutura você considera importante e deveriam ser desenvolvidos no seu bairro para melhoria da qualidade de vida? NS/NR

11. Você conhece alguma manifestação cultural aqui no seu bairro:

11.1. Citar os tipos de artesanato (*Preencher apenas se a pessoa tiver respondido "ARTESANATO" na questão anterior.*)

11.2. Citar os tipos de celebrações religiosas
(Preencher apenas se a pessoa tiver respondido
"CELEBRAÇÕES RELIGIOSAS" na questão anterior.)

12. Qual a manifestação cultural (festividade/arte/
tradição) de maior representatividade para você (Do
lugar em que reside)? Por quê? (Pergunte apenas se a
pessoa tiver indicado alguma manifestação na pergunta
anterior)

13. Quais os temas de meio ambiente são mais
importantes para você? Outro(a) - não sabe

14. Qual tipo e/ou formato de atividade você teria mais
interesse em participar? NS/NR

15. Você preferiria que a atividade fosse realizada em
que modalidade? NS/NR

III. INFRAESTRUTURA *Nesta seção teremos
perguntas sobre a infraestrutura da região.*

16. Em relação a infraestrutura: 16. Em relação a
infraestrutura, comente sobre os seguintes serviços:

a) Abastecimento de água Poço

b) O uso da água na sua residência é destinado a: Abastecimento Doméstico

c) Lançamento de efluentes: Rede geral de esgoto

d) Como é a destinação dos resíduos sólidos da sua
residência? recolhido pela prefeitura

e) Existe Coleta Seletiva (coleta dos materiais
recicláveis) na região? NS/NR

f) Tem iluminação pública? Sim

g) Qual unidade de saúde você utiliza? posto comércinho

PERCEPÇÃO JAMBREIRO - São João Evangelista



h) Histórico de doenças na família:	Outro(a) - colesterol
i) Áreas de lazer/ atrativos turísticos	nenhuma
j) Qual meio de transporte mais utilizado?	a pé
j).1 Escreva o número da linha de ônibus (<i>Preencher apenas se a pessoa tiver respondido "ÔNIBUS" na questão anterior.</i>)	
k) Qual a sua operadora telefonia?	Não possui telefone
l) Qual a sua operadora de internet?	não
m) Quais são os principais empregadores da localidade?	Cenibra
n) Segurança: Já foi vítima de algum crime?	Não
n) Segurança: Se sim, qual?	
n) Segurança: Qual unidade de atendimento utilizada (Civil/militar)?	
o) Como é a qualidade das vias públicas locais?	Bom
IV. VÍNCULO AFETIVO COM O LUGAR <i>Nesta seção teremos perguntas sobre o vínculo afetivo com o lugar.</i>	
17. Por que você escolheu este bairro para viver?	Lugar onde nasceu
17.1. Lugar de origem (<i>NÃO pergunte caso a pessoa responda que nasceu naquela comunidade</i>):	
17.2 Tempo de moradia	78
18. Qual é tipo da sua moradia?	Casa
19. Quantas pessoas residem em sua moradia? (TOTAL DE MORADORES) <i>Preencher com o N°</i>	2

19.1 Quantas pessoas residem em sua moradia? (De 0 a 12 anos) *Preencher com o N°* 0

19.2 Quantas pessoas residem em sua moradia? (De 13 a 18 anos) *Preencher com o N°* 0

19.3 Quantas pessoas residem em sua moradia? (De 18 a 59 anos) *Preencher com o N°* 0

19.3 Quantas pessoas residem em sua moradia? (Acima de 60 anos) *Preencher com o N°* 2

20. Exerce alguma atividade de subsistência em sua residência? Não

20.1. Se sim, quais?

21. Exerce alguma atividade econômica em sua residência? Não

21.1. Se sim, quais?

V. IDENTIFICAÇÃO *Nesta seção teremos perguntas para identificar o entrevistado.*

22. Sexo: Masculino

23. Qual sua idade? 60 anos ou mais

24. Qual sua escolaridade? Fundamental incompleto

24.1. Qual a instituição em que estuda atualmente?
(apenas pergunte em caso de escolaridade incompleta)

25. Qual sua situação profissional? Aposentado

25.1. Ocupação Atual: *(somente se estiver empregado)*

25.2. Local do Trabalho (Município): *(somente se estiver empregado)*

PERCEPÇÃO JAMBREIRO - São João Evangelista



26. Você participa de algum grupo, cooperativa, sindicato, movimento social ou associação na região? Não

26.1. Se sim, qual associação ou cooperativa?

26.2. Se sim, qual a sua função?

27. Você conhece alguma atividade desenvolvida pelas organizações sociais locais? Não

27.1. Se sim, quais atividades você conhece?

28. Existe algum assunto delicado de ser tratado aqui na região? não sabe

OBSERVAÇÕES

TERMO DE PARTICIPAÇÃO NA PESQUISA

TERMO DE PARTICIPAÇÃO NA PESQUISA A confidencialidade das informações aqui registradas é garantida pela Lei Geral de Proteção de Dados Pessoais, Lei nº 13.709/2018. Sendo que, todos os dados coletados serão utilizados exclusivamente para fins de elaboração do Diagnóstico Socioambiental Participativo e do Projeto Executivo do Programa de Educação Ambiental que são exigências do processo de licenciamento ambiental.

DECLARO QUE ESTAS INFORMAÇÕES SÃO VERDADEIRAS E FORAM CORRETAMENTE ANOTADAS: 1 imagem

Não sei

Data de aplicação do questionário: 15/02/2023

PERCEPÇÃO JAMBREIRO - São João Evangelista



Pesquisador (usuário): Auxiliar.003

Data e hora da coleta: 15 de fev de 2023 12:54:02

Pergunta

Resposta

OBJETIVO *Objetivo: A presente pesquisa destina-se ao conhecimento da percepção ambiental dos moradores e frequentadores deste bairro sobre o empreendimento minerário denominado: Projeto Jambreiro da empresa CENTAURUS O projeto prevê a instalação de pilhas de estéril e lavras à céu aberto para a extração de minério.*

Questionário Nº

ML37

Coordenadas Geográficas

Lat: -18.5394988, Lon: -42.8235039, Prec.: 4.0

Nome do entrevistado

Neuber Reis

Bairro/Comunidade

Bom Jesus da Cana Brava

Telefone

(00) 00000-0000

Você deseja participar da pesquisa?

Sim

I. PRESENÇA DO EMPREENDIMENTO NA REGIÃO *Nesta seção teremos perguntas sobre a presença do empreendimento na região.*

1. Você já visitou alguma área de mineração?

Não

2. Conhece como são realizadas as atividades operacionais em uma mineração?

Sim

3. Você já ouviu falar do Projeto Jambreiro da Centaurus na sua região?

Sim

3.1. Se sim, comente:

chegou em alta

4. Você já ouviu falar sobre o imposto chamado

PERCEPÇÃO JAMBREIRO - São João Evangelista



Compensação Financeiro pela Exploração Mineral (CFEM)?	Sim
4.1. Se sim, sabe qual a sua aplicação?	tem que reembolsar a comunidade
5. Quais os pontos positivos e negativos podem ocorrer com a implantação do empreendimento do Projeto Jambreiro da Centaurus? <i>POSITIVOS</i>	Geração de emprego e renda
5. Quais os pontos positivos e negativos podem ocorrer com a implantação do empreendimento do Projeto Jambreiro da Centaurus? <i>NEGATIVOS</i>	Circulação de pessoas estranhas, Poluição do ar, Poluição da água
6. Quais informações você gostaria de receber sobre o empreendimento?	informações sobre a instalação do empreendimento, medidas de controle ambiental/licenciamento ambiental
7. Qual a melhor forma de comunicação entre a Centaurus e as comunidades do entorno?	reunião com os moradores
II. PERCEPÇÃO DA PAISAGEM <i>Nesta seção teremos perguntas sobre a percepção do entrevistado sobre a paisagem.</i>	
8. Cite os aspectos mais importantes sobre o lugar que você vive:	Tranquilidade
9. O que você identifica como principal problema do seu bairro?	Desemprego
10. Em sua opinião, quais projetos sociais/infraestrutura você considera importante e deveriam ser desenvolvidos no seu bairro para melhoria da qualidade de vida?	Outro(a) - pequena pista de avião
11. Você conhece alguma manifestação cultural aqui no seu bairro:	Rapadura, Queijo artesanal, Outro(a) - cachaça
11.1. Citar os tipos de artesanato (<i>Preencher apenas se a pessoa tiver respondido "ARTESANATO" na questão anterior.</i>)	

11.2. Citar os tipos de celebrações religiosas
(Preencher apenas se a pessoa tiver respondido
"CELEBRAÇÕES RELIGIOSAS" na questão anterior.)

12. Qual a manifestação cultural (festividade/arte/
tradição) de maior representatividade para você (Do
lugar em que reside)? Por quê? (Pergunte apenas se a não
pessoa tiver indicado alguma manifestação na pergunta
anterior)

13. Quais os temas de meio ambiente são mais
importantes para você? Preservação de nascentes

14. Qual tipo e/ou formato de atividade você teria mais
interesse em participar? Oficina, Minicurso, Palestra

15. Você preferiria que a atividade fosse realizada em
que modalidade? presencial

III. INFRAESTRUTURA Nesta seção teremos
perguntas sobre a infraestrutura da região.

16. Em relação a infraestrutura: 16. Em relação a
infraestrutura, comente sobre os seguintes serviços:

a) Abastecimento de água Rede geral, Poço

b) O uso da água na sua residência é destinado a: Abastecimento Doméstico

c) Lançamento de efluentes: Rede geral de esgoto

d) Como é a destinação dos resíduos sólidos da sua
residência? recolhido pela prefeitura

e) Existe Coleta Seletiva (coleta dos materiais
recicláveis) na região? Não

f) Tem iluminação pública? Sim

g) Qual unidade de saúde você utiliza? posto comércinho

PERCEPÇÃO JAMBREIRO - São João Evangelista



h) Histórico de doenças na família:	nenhuma
i) Áreas de lazer/ atrativos turísticos	campo de futebol
j) Qual meio de transporte mais utilizado?	veículo particular
j).1 Escreva o número da linha de ônibus (<i>Preencher apenas se a pessoa tiver respondido "ÔNIBUS" na questão anterior.</i>)	
k) Qual a sua operadora telefonia?	Vivo
l) Qual a sua operadora de internet?	ghnet
m) Quais são os principais empregadores da localidade?	Cenibra
n) Segurança: Já foi vítima de algum crime?	Não
n) Segurança: Se sim, qual?	
n) Segurança: Qual unidade de atendimento utilizada (Civil/militar)?	
o) Como é a qualidade das vias públicas locais?	Ruim
IV. VÍNCULO AFETIVO COM O LUGAR <i>Nesta seção teremos perguntas sobre o vínculo afetivo com o lugar.</i>	
17. Por que você escolheu este bairro para viver?	Lugar onde nasceu
17.1. Lugar de origem (<i>NÃO pergunte caso a pessoa responda que nasceu naquela comunidade</i>):	
17.2 Tempo de moradia	35
18. Qual é tipo da sua moradia?	Casa
19. Quantas pessoas residem em sua moradia? (TOTAL DE MORADORES) <i>Preencher com o N°</i>	4

PERCEPÇÃO JAMBREIRO - São João Evangelista



19.1 Quantas pessoas residem em sua moradia? (De 0 a 12 anos) *Preencher com o N°* 2

19.2 Quantas pessoas residem em sua moradia? (De 13 a 18 anos) *Preencher com o N°* 0

19.3 Quantas pessoas residem em sua moradia? (De 18 a 59 anos) *Preencher com o N°* 2

19.3 Quantas pessoas residem em sua moradia? (Acima de 60 anos) *Preencher com o N°* 0

20. Exerce alguma atividade de subsistência em sua residência? Sim

20.1. Se sim, quais? galinha

21. Exerce alguma atividade econômica em sua residência? Sim

21.1. Se sim, quais? picolé, sorvete, açaí

V. IDENTIFICAÇÃO *Nesta seção teremos perguntas para identificar o entrevistado.*

22. Sexo: Masculino

23. Qual sua idade? 40 a 49 anos

24. Qual sua escolaridade? Ensino médio completo

24.1. Qual a instituição em que estuda atualmente?
(apenas pergunte em caso de escolaridade incompleta)

25. Qual sua situação profissional? Outro(a) - autônomo

25.1. Ocupação Atual: *(somente se estiver empregado)* autônomo

25.2. Local do Trabalho (Município): *(somente se estiver empregado)* Bom Jesus da Cana Brava

PERCEPÇÃO JAMBREIRO - São João Evangelista



26. Você participa de algum grupo, cooperativa, sindicato, movimento social ou associação na região? Não

26.1. Se sim, qual associação ou cooperativa?

26.2. Se sim, qual a sua função?

27. Você conhece alguma atividade desenvolvida pelas organizações sociais locais? Não

27.1. Se sim, quais atividades você conhece?

28. Existe algum assunto delicado de ser tratado aqui na região? não

OBSERVAÇÕES

TERMO DE PARTICIPAÇÃO NA PESQUISA

TERMO DE PARTICIPAÇÃO NA PESQUISA A confidencialidade das informações aqui registradas é garantida pela Lei Geral de Proteção de Dados Pessoais, Lei nº 13.709/2018. Sendo que, todos os dados coletados serão utilizados exclusivamente para fins de elaboração do Diagnóstico Socioambiental Participativo e do Projeto Executivo do Programa de Educação Ambiental que são exigências do processo de licenciamento ambiental.

DECLARO QUE ESTAS INFORMAÇÕES SÃO VERDADEIRAS E FORAM CORRETAMENTE ANOTADAS:

1 imagem

Data de aplicação do questionário:

15/02/2023

PERCEPÇÃO JAMBREIRO - São João Evangelista



Pesquisador (usuário): Auxiliar.003

Data e hora da coleta: 15 de fev de 2023 12:39:31

Pergunta

Resposta

OBJETIVO *Objetivo: A presente pesquisa destina-se ao conhecimento da percepção ambiental dos moradores e frequentadores deste bairro sobre o empreendimento minerário denominado: Projeto Jambreiro da empresa CENTAURUS O projeto prevê a instalação de pilhas de estéril e lavras à céu aberto para a extração de minério.*

Questionário Nº

ML36

Coordenadas Geográficas

Lat: -18.5393828, Lon: -42.8235196, Prec.: 8.0

Nome do entrevistado

Welisson Cláudio Silva Santos

Bairro/Comunidade

Bom Jesus da Cana Brava

Telefone

(33) 98839-6331

Você deseja participar da pesquisa?

Sim

I. PRESENÇA DO EMPREENDIMENTO NA REGIÃO *Nesta seção teremos perguntas sobre a presença do empreendimento na região.*

1. Você já visitou alguma área de mineração?

Não

2. Conhece como são realizadas as atividades operacionais em uma mineração?

Sim

3. Você já ouviu falar do Projeto Jambreiro da Centaurus na sua região?

Sim

3.1. Se sim, comente:

só por alto

4. Você já ouviu falar sobre o imposto chamado

PERCEPÇÃO JAMBREIRO - São João Evangelista



Compensação Financeiro pela Exploração Mineral (CFEM)? Não

4.1. Se sim, sabe qual a sua aplicação?

5. Quais os pontos positivos e negativos podem ocorrer com a implantação do empreendimento do Projeto Jambreiro da Centaurus? *POSITIVOS* Outro(a) - tem mas não sabe

5. Quais os pontos positivos e negativos podem ocorrer com a implantação do empreendimento do Projeto Jambreiro da Centaurus? *NEGATIVOS* Outro(a) - não sabe

6. Quais informações você gostaria de receber sobre o empreendimento? informações sobre a instalação do empreendimento, vagas de emprego, medidas de controle ambiental /licenciamento ambiental

7. Qual a melhor forma de comunicação entre a Centaurus e as comunidades do entorno? contato residencial

II. PERCEPÇÃO DA PAISAGEM *Nesta seção teremos perguntas sobre a percepção do entrevistado sobre a paisagem.*

8. Cite os aspectos mais importantes sobre o lugar que você vive: Outro(a) - quase nada de interessante aqui

9. O que você identifica como principal problema do seu bairro? Outro(a) - não sabe

10. Em sua opinião, quais projetos sociais/infraestrutura você considera importante e deveriam ser desenvolvidos no seu bairro para melhoria da qualidade de vida? Implantar unidades de saúde

11. Você conhece alguma manifestação cultural aqui no seu bairro: Rapadura, Queijo artesanal, Outro(a) - mel

11.1. Citar os tipos de artesanato (*Preencher apenas se a pessoa tiver respondido "ARTESANATO" na questão*)

anterior.)

11.2. Citar os tipos de celebrações religiosas
(Preencher apenas se a pessoa tiver respondido
"CELEBRAÇÕES RELIGIOSAS" na questão anterior.)

12. Qual a manifestação cultural (festividade/arte/
tradição) de maior representatividade para você (Do
lugar em que reside)? Por quê? (Pergunte apenas se a não
pessoa tiver indicado alguma manifestação na pergunta
anterior)

13. Quais os temas de meio ambiente são mais importantes para você? Preservação de nascentes, Conservação de plantas e animais, Manejo do solo e agroecologia

14. Qual tipo e/ou formato de atividade você teria mais interesse em participar? Minicurso

15. Você preferiria que a atividade fosse realizada em que modalidade? presencial

III. INFRAESTRUTURA Nesta seção teremos perguntas sobre a infraestrutura da região.

16. Em relação a infraestrutura: 16. Em relação a infraestrutura, comente sobre os seguintes serviços:

a) Abastecimento de água Poço

b) O uso da água na sua residência é destinado a: Abastecimento Doméstico

c) Lançamento de efluentes: Rede geral de esgoto

d) Como é a destinação dos resíduos sólidos da sua residência? recolhido pela prefeitura

e) Existe Coleta Seletiva (coleta dos materiais recicláveis) na região? Não

f) Tem iluminação pública? Sim

PERCEPÇÃO JAMBREIRO - São João Evangelista



g) Qual unidade de saúde você utiliza? posto comercinho ou São João

h) Histórico de doenças na família: nenhuma

i) Áreas de lazer/ atrativos turísticos nenhuma

j) Qual meio de transporte mais utilizado? motocicleta

j).1 Escreva o número da linha de ônibus (*Preencher apenas se a pessoa tiver respondido "ÔNIBUS" na questão anterior.*)

k) Qual a sua operadora telefonia? Vivo

l) Qual a sua operadora de internet? DDNet

m) Quais são os principais empregadores da localidade? Cenibra

n) Segurança: Já foi vítima de algum crime? Não

n) Segurança: Se sim, qual?

n) Segurança: Qual unidade de atendimento utilizada (Civil/militar)?

o) Como é a qualidade das vias públicas locais? Bom

IV. VÍNCULO AFETIVO COM O LUGAR *Nesta seção teremos perguntas sobre o vínculo afetivo com o lugar.*

17. Por que você escolheu este bairro para viver? Lugar onde nasceu

17.1. Lugar de origem (*NÃO pergunte caso a pessoa responda que nasceu naquela comunidade*):

17.2 Tempo de moradia 20

18. Qual é tipo da sua moradia? Casa

19. Quantas pessoas residem em sua moradia? (TOTAL

PERCEPÇÃO JAMBREIRO - São João Evangelista



DE MORADORES) <i>Preencher com o N°</i>	4
19.1 Quantas pessoas residem em sua moradia? (De 0 a 12 anos) <i>Preencher com o N°</i>	0
19.2 Quantas pessoas residem em sua moradia? (De 13 a 18 anos) <i>Preencher com o N°</i>	0
19.3 Quantas pessoas residem em sua moradia? (De 18 a 59 anos) <i>Preencher com o N°</i>	4
19.3 Quantas pessoas residem em sua moradia? (Acima de 60 anos) <i>Preencher com o N°</i>	0
20. Exerce alguma atividade de subsistência em sua residência?	Sim
20.1. Se sim, quais?	galinha, horta, cavalo
21. Exerce alguma atividade econômica em sua residência?	Não
21.1. Se sim, quais?	
V. IDENTIFICAÇÃO <i>Nesta seção teremos perguntas para identificar o entrevistado.</i>	
22. Sexo:	Masculino
23. Qual sua idade?	20 a 29 anos
24. Qual sua escolaridade?	Ensino médio incompleto
24.1. Qual a instituição em que estuda atualmente? <i>(apenas pergunte em caso de escolaridade incompleta)</i>	
25. Qual sua situação profissional?	Empregado
25.1. Ocupação Atual: <i>(somente se estiver empregado)</i>	Diário
25.2. Local do Trabalho (Município): <i>(somente se</i>	

PERCEPÇÃO JAMBREIRO - São João Evangelista



estiver empregado) são João

26. Você participa de algum grupo, cooperativa, sindicato, movimento social ou associação na região? Não

26.1. Se sim, qual associação ou cooperativa?

26.2. Se sim, qual a sua função?

27. Você conhece alguma atividade desenvolvida pelas organizações sociais locais? Não

27.1. Se sim, quais atividades você conhece?

28. Existe algum assunto delicado de ser tratado aqui na região? política

OBSERVAÇÕES

TERMO DE PARTICIPAÇÃO NA PESQUISA
TERMO DE PARTICIPAÇÃO NA PESQUISA A
confidencialidade das informações aqui registradas é
garantida pela Lei Geral de Proteção de Dados
Pessoais, Lei nº 13.709/2018. Sendo que, todos os
dados coletados serão utilizados exclusivamente para
fins de elaboração do Diagnóstico Socioambiental
Participativo e do Projeto Executivo do Programa de
Educação Ambiental que são exigências do processo de
licenciamento ambiental.

DECLARO QUE ESTAS INFORMAÇÕES SÃO VERDADEIRAS E FORAM CORRETAMENTE ANOTADAS: 1 imagem

Wagner ES

Data de aplicação do questionário: 15/02/2023

PERCEPÇÃO JAMBREIRO - São João Evangelista



PERCEPÇÃO JAMBREIRO - São João Evangelista



Pesquisador (usuário): Auxiliar.001

Data e hora da coleta: 15 de fev de 2023 16:50:42

Pergunta

Resposta

OBJETIVO *Objetivo: A presente pesquisa destina-se ao conhecimento da percepção ambiental dos moradores e frequentadores deste bairro sobre o empreendimento minerário denominado: Projeto Jambreiro da empresa CENTAURUS O projeto prevê a instalação de pilhas de estéril e lavras à céu aberto para a extração de minério.*

Questionário Nº

LF47

Coordenadas Geográficas

Lat: -18.539671, Lon: -42.823708, Prec.: 32.0

Nome do entrevistado

aline oliveira

Bairro/Comunidade

comercim

Telefone

(33) 98829-7892

Você deseja participar da pesquisa?

Sim

I. PRESENÇA DO EMPREENDIMENTO NA REGIÃO *Nesta seção teremos perguntas sobre a presença do empreendimento na região.*

1. Você já visitou alguma área de mineração?

Não

2. Conhece como são realizadas as atividades operacionais em uma mineração?

Não

3. Você já ouviu falar do Projeto Jambreiro da Centaurus na sua região?

Não

3.1. Se sim, comente:

4. Você já ouviu falar sobre o imposto chamado

PERCEPÇÃO JAMBREIRO - São João Evangelista



Compensação Financeiro pela Exploração Mineral (CFEM)? Não

4.1. Se sim, sabe qual a sua aplicação?

5. Quais os pontos positivos e negativos podem ocorrer com a implantação do empreendimento do Projeto Jambreiro da Centaurus? *POSITIVOS* Geração de emprego e renda

5. Quais os pontos positivos e negativos podem ocorrer com a implantação do empreendimento do Projeto Jambreiro da Centaurus? *NEGATIVOS* Circulação de pessoas estranhas, Outro(a) - aumento de doenças

6. Quais informações você gostaria de receber sobre o empreendimento? estrutura da mina (Pilha de estéril, UTM, etc.)

7. Qual a melhor forma de comunicação entre a Centaurus e as comunidades do entorno? envio de mídias digitais

II. PERCEPÇÃO DA PAISAGEM *Nesta seção teremos perguntas sobre a percepção do entrevistado sobre a paisagem.*

8. Cite os aspectos mais importantes sobre o lugar que você vive: Tranquilidade

9. O que você identifica como principal problema do seu bairro? Desemprego, Outro(a) - falta opção de lazer

10. Em sua opinião, quais projetos sociais/infraestrutura você considera importante e deveriam ser desenvolvidos no seu bairro para melhoria da qualidade de vida? Implantar creche

11. Você conhece alguma manifestação cultural aqui no seu bairro? Outro(a)

11.1. Citar os tipos de artesanato (*Preencher apenas se a pessoa tiver respondido "ARTESANATO" na questão anterior.*)

11.2. Citar os tipos de celebrações religiosas
(Preencher apenas se a pessoa tiver respondido
"CELEBRAÇÕES RELIGIOSAS" na questão anterior.)

12. Qual a manifestação cultural (festividade/arte/
tradição) de maior representatividade para você (Do
lugar em que reside)? Por quê? (Pergunte apenas se a
pessoa tiver indicado alguma manifestação na pergunta
anterior) nada

13. Quais os temas de meio ambiente são mais
importantes para você? Preservação de nascentes, Conservação de plantas e
animais, Clima, Reflorestamento, Recuperação de
Áreas Degradada

14. Qual tipo e/ou formato de atividade você teria mais
interesse em participar? Oficina, Minicurso, Palestra

15. Você preferiria que a atividade fosse realizada em
que modalidade? presencial

III. INFRAESTRUTURA Nesta seção teremos
perguntas sobre a infraestrutura da região.

16. Em relação a infraestrutura: 16. Em relação a
infraestrutura, comente sobre os seguintes serviços:

a) Abastecimento de água Rede geral

b) O uso da água na sua residência é destinado a: Abastecimento Doméstico, Irrigação

c) Lançamento de efluentes: Rede geral de esgoto

d) Como é a destinação dos resíduos sólidos da sua
residência? depositado em contêiner

e) Existe Coleta Seletiva (coleta dos materiais
recicláveis) na região? Não

f) Tem iluminação pública? Sim

PERCEPÇÃO JAMBREIRO - São João Evangelista



g) Qual unidade de saúde você utiliza?	hospital publico de sao joao evangelista
h) Histórico de doenças na família:	respiratórias
i) Áreas de lazer/ atrativos turísticos	bares
j) Qual meio de transporte mais utilizado?	ônibus (escrever nº da linha)
j).1 Escreva o número da linha de ônibus (<i>Preencher apenas se a pessoa tiver respondido "ÔNIBUS" na questão anterior.</i>)	coletivo e saritur
k) Qual a sua operadora telefonia?	Claro
l) Qual a sua operadora de internet?	gh net
m) Quais são os principais empregadores da localidade?	cenibra
n) Segurança: Já foi vítima de algum crime?	Não
n) Segurança: Se sim, qual?	
n) Segurança: Qual unidade de atendimento utilizada (Civil/militar)?	
o) Como é a qualidade das vias públicas locais?	Péssimo
IV. VÍNCULO AFETIVO COM O LUGAR <i>Nesta seção teremos perguntas sobre o vínculo afetivo com o lugar.</i>	
17. Por que você escolheu este bairro para viver?	Lugar onde nasceu
17.1. Lugar de origem (<i>NÃO pergunte caso a pessoa responda que nasceu naquela comunidade</i>):	
17.2 Tempo de moradia	26 anos
18. Qual é tipo da sua moradia?	Casa
19. Quantas pessoas residem em sua moradia? (TOTAL	

PERCEPÇÃO JAMBREIRO - São João Evangelista



DE MORADORES) <i>Preencher com o N°</i>	5
19.1 Quantas pessoas residem em sua moradia? (De 0 a 12 anos) <i>Preencher com o N°</i>	2
19.2 Quantas pessoas residem em sua moradia? (De 13 a 18 anos) <i>Preencher com o N°</i>	0
19.3 Quantas pessoas residem em sua moradia? (De 18 a 59 anos) <i>Preencher com o N°</i>	1
19.3 Quantas pessoas residem em sua moradia? (Acima de 60 anos) <i>Preencher com o N°</i>	2
20. Exerce alguma atividade de subsistência em sua residência?	Sim
20.1. Se sim, quais?	horta
21. Exerce alguma atividade econômica em sua residência?	Não
21.1. Se sim, quais?	
V. IDENTIFICAÇÃO <i>Nesta seção teremos perguntas para identificar o entrevistado.</i>	
22. Sexo:	Feminino
23. Qual sua idade?	20 a 29 anos
24. Qual sua escolaridade?	Superior incompleto
24.1. Qual a instituição em que estuda atualmente? <i>(apenas pergunte em caso de escolaridade incompleta)</i>	ifmg
25. Qual sua situação profissional?	Estudante
25.1. Ocupação Atual: <i>(somente se estiver empregado)</i>	
25.2. Local do Trabalho (Município): <i>(somente se</i>	

PERCEPÇÃO JAMBREIRO - São João Evangelista



estiver empregado)

26. Você participa de algum grupo, cooperativa, sindicato, movimento social ou associação na região? Sim

26.1. Se sim, qual associação ou cooperativa? associação das mulheres

26.2. Se sim, qual a sua função? conselheira

27. Você conhece alguma atividade desenvolvida pelas organizações sociais locais? Sim

27.1. Se sim, quais atividades você conhece? sarau solidario- doacao de roupas

28. Existe algum assunto delicado de ser tratado aqui na região? nada

OBSERVAÇÕES

TERMO DE PARTICIPAÇÃO NA PESQUISA
TERMO DE PARTICIPAÇÃO NA PESQUISA A
confidencialidade das informações aqui registradas é
garantida pela Lei Geral de Proteção de Dados
Pessoais, Lei nº 13.709/2018. Sendo que, todos os
dados coletados serão utilizados exclusivamente para
fins de elaboração do Diagnóstico Socioambiental
Participativo e do Projeto Executivo do Programa de
Educação Ambiental que são exigências do processo de
licenciamento ambiental.

DECLARO QUE ESTAS INFORMAÇÕES SÃO VERDADEIRAS E FORAM CORRETAMENTE ANOTADAS: 1 imagem

PERCEPÇÃO JAMBREIRO - São João Evangelista



Data de aplicação do questionário:

15/02/2023

Powered by



PERCEPÇÃO JAMBREIRO - São João Evangelista



Pesquisador (usuário): Auxiliar.001

Data e hora da coleta: 15 de fev de 2023 16:37:25

Pergunta

Resposta

OBJETIVO *Objetivo: A presente pesquisa destina-se ao conhecimento da percepção ambiental dos moradores e frequentadores deste bairro sobre o empreendimento minerário denominado: Projeto Jambreiro da empresa CENTAURUS O projeto prevê a instalação de pilhas de estéril e lavras à céu aberto para a extração de minério.*

Questionário Nº

LF46

Coordenadas Geográficas

Lat: -18.539565, Lon: -42.823493, Prec.: 35.0

Nome do entrevistado

maria de oliveira

Bairro/Comunidade

comercim

Telefone

(31) 98647-5699

Você deseja participar da pesquisa?

Sim

I. PRESENÇA DO EMPREENDIMENTO NA REGIÃO *Nesta seção teremos perguntas sobre a presença do empreendimento na região.*

1. Você já visitou alguma área de mineração?

Não

2. Conhece como são realizadas as atividades operacionais em uma mineração?

Não

3. Você já ouviu falar do Projeto Jambreiro da Centaurus na sua região?

Sim

3.1. Se sim, comente:

que vai instalar em breve

4. Você já ouviu falar sobre o imposto chamado

PERCEPÇÃO JAMBREIRO - São João Evangelista



Compensação Financeiro pela Exploração Mineral (CFEM)? Não

4.1. Se sim, sabe qual a sua aplicação?

5. Quais os pontos positivos e negativos podem ocorrer com a implantação do empreendimento do Projeto Jambreiro da Centaurus? *POSITIVOS* Geração de emprego e renda

5. Quais os pontos positivos e negativos podem ocorrer com a implantação do empreendimento do Projeto Jambreiro da Centaurus? *NEGATIVOS* Circulação de pessoas estranhas, Outro(a) - insegurança com violência

6. Quais informações você gostaria de receber sobre o empreendimento? vagas de emprego

7. Qual a melhor forma de comunicação entre a Centaurus e as comunidades do entorno? reunião com os moradores, envio de mídias digitais

II. PERCEPÇÃO DA PAISAGEM *Nesta seção teremos perguntas sobre a percepção do entrevistado sobre a paisagem.*

8. Cite os aspectos mais importantes sobre o lugar que você vive: Outro(a) - nada

9. O que você identifica como principal problema do seu bairro? Desemprego

10. Em sua opinião, quais projetos sociais/infraestrutura você considera importante e deveriam ser desenvolvidos no seu bairro para melhoria da qualidade de vida? Implantar creche

11. Você conhece alguma manifestação cultural aqui no seu bairro: Cavalgada

11.1. Citar os tipos de artesanato (*Preencher apenas se a pessoa tiver respondido "ARTESANATO" na questão anterior.*)

11.2. Citar os tipos de celebrações religiosas
(Preencher apenas se a pessoa tiver respondido
"CELEBRAÇÕES RELIGIOSAS" na questão anterior.)

12. Qual a manifestação cultural (festividade/arte/
tradição) de maior representatividade para você (Do
lugar em que reside)? Por quê? (Pergunte apenas se a
pessoa tiver indicado alguma manifestação na pergunta
anterior) somente a cavalgada mas nao participa

13. Quais os temas de meio ambiente são mais
importantes para você? Preservação de nascentes, Conservação de plantas e
animais

14. Qual tipo e/ou formato de atividade você teria mais
interesse em participar? Oficina, Minicurso, Palestra

15. Você preferiria que a atividade fosse realizada em
que modalidade? presencial

III. INFRAESTRUTURA Nesta seção teremos
perguntas sobre a infraestrutura da região.

16. Em relação a infraestrutura: 16. Em relação a
infraestrutura, comente sobre os seguintes serviços:

a) Abastecimento de água Rede geral

b) O uso da água na sua residência é destinado a: Abastecimento Doméstico

c) Lançamento de efluentes: Rede geral de esgoto

d) Como é a destinação dos resíduos sólidos da sua
residência? recolhido pela prefeitura

e) Existe Coleta Seletiva (coleta dos materiais
recicláveis) na região? Não

f) Tem iluminação pública? Sim

g) Qual unidade de saúde você utiliza? posto de comercim

PERCEPÇÃO JAMBREIRO - São João Evangelista



h) Histórico de doenças na família:	diabetes, hipertensão
i) Áreas de lazer/ atrativos turísticos	bares
j) Qual meio de transporte mais utilizado?	veículo particular
j).1 Escreva o número da linha de ônibus (<i>Preencher apenas se a pessoa tiver respondido "ÔNIBUS" na questão anterior.</i>)	
k) Qual a sua operadora telefonia?	Vivo
l) Qual a sua operadora de internet?	gh net
m) Quais são os principais empregadores da localidade?	empregos da prefeitura e ifmg
n) Segurança: Já foi vítima de algum crime?	Não
n) Segurança: Se sim, qual?	
n) Segurança: Qual unidade de atendimento utilizada (Civil/militar)?	
o) Como é a qualidade das vias públicas locais?	Regular
IV. VÍNCULO AFETIVO COM O LUGAR <i>Nesta seção teremos perguntas sobre o vínculo afetivo com o lugar.</i>	
17. Por que você escolheu este bairro para viver?	Lugar onde nasceu
17.1. Lugar de origem (<i>NÃO pergunte caso a pessoa responda que nasceu naquela comunidade</i>):	
17.2 Tempo de moradia	40 anos
18. Qual é tipo da sua moradia?	Casa
19. Quantas pessoas residem em sua moradia? (TOTAL DE MORADORES) <i>Preencher com o N°</i>	4

PERCEPÇÃO JAMBREIRO - São João Evangelista



19.1 Quantas pessoas residem em sua moradia? (De 0 a 12 anos) *Preencher com o N°* 1

19.2 Quantas pessoas residem em sua moradia? (De 13 a 18 anos) *Preencher com o N°* 0

19.3 Quantas pessoas residem em sua moradia? (De 18 a 59 anos) *Preencher com o N°* 2

19.3 Quantas pessoas residem em sua moradia? (Acima de 60 anos) *Preencher com o N°* 1

20. Exerce alguma atividade de subsistência em sua residência? Não

20.1. Se sim, quais?

21. Exerce alguma atividade econômica em sua residência? Não

21.1. Se sim, quais?

V. IDENTIFICAÇÃO *Nesta seção teremos perguntas para identificar o entrevistado.*

22. Sexo: Feminino

23. Qual sua idade? 40 a 49 anos

24. Qual sua escolaridade? Superior incompleto

24.1. Qual a instituição em que estuda atualmente? *(apenas pergunte em caso de escolaridade incompleta)* nao estuda

25. Qual sua situação profissional? Desempregado

25.1. Ocupação Atual: *(somente se estiver empregado)*

25.2. Local do Trabalho (Município): *(somente se estiver empregado)*

PERCEPÇÃO JAMBREIRO - São João Evangelista



26. Você participa de algum grupo, cooperativa, sindicato, movimento social ou associação na região? Não

26.1. Se sim, qual associação ou cooperativa?

26.2. Se sim, qual a sua função?

27. Você conhece alguma atividade desenvolvida pelas organizações sociais locais? Não

27.1. Se sim, quais atividades você conhece?

28. Existe algum assunto delicado de ser tratado aqui na região? nada

OBSERVAÇÕES

TERMO DE PARTICIPAÇÃO NA PESQUISA
TERMO DE PARTICIPAÇÃO NA PESQUISA A confidencialidade das informações aqui registradas é garantida pela Lei Geral de Proteção de Dados Pessoais, Lei nº 13.709/2018. Sendo que, todos os dados coletados serão utilizados exclusivamente para fins de elaboração do Diagnóstico Socioambiental Participativo e do Projeto Executivo do Programa de Educação Ambiental que são exigências do processo de licenciamento ambiental.

DECLARO QUE ESTAS INFORMAÇÕES SÃO VERDADEIRAS E FORAM CORRETAMENTE ANOTADAS: 1 imagem

Maria

Data de aplicação do questionário: 15/02/2023

PERCEPÇÃO JAMBREIRO - São João Evangelista



Pesquisador (usuário): Auxiliar.001

Data e hora da coleta: 15 de fev de 2023 15:18:26

Pergunta

Resposta

OBJETIVO *Objetivo: A presente pesquisa destina-se ao conhecimento da percepção ambiental dos moradores e frequentadores deste bairro sobre o empreendimento minerário denominado: Projeto Jambreiro da empresa CENTAURUS O projeto prevê a instalação de pilhas de estéril e lavras à céu aberto para a extração de minério.*

Questionário Nº

LF45

Coordenadas Geográficas

Lat: -18.539221, Lon: -42.820695, Prec.: 64.0

Nome do entrevistado

Regislaine Rodrigues

Bairro/Comunidade

comercim

Telefone

(33) 98847-8768

Você deseja participar da pesquisa?

Sim

I. PRESENÇA DO EMPREENDIMENTO NA REGIÃO *Nesta seção teremos perguntas sobre a presença do empreendimento na região.*

1. Você já visitou alguma área de mineração?

Não

2. Conhece como são realizadas as atividades operacionais em uma mineração?

Não

3. Você já ouviu falar do Projeto Jambreiro da Centaurus na sua região?

Sim

3.1. Se sim, comente:

que pode ser ruim

4. Você já ouviu falar sobre o imposto chamado

PERCEPÇÃO JAMBREIRO - São João Evangelista



Compensação Financeiro pela Exploração Mineral (CFEM)? Não

4.1. Se sim, sabe qual a sua aplicação?

5. Quais os pontos positivos e negativos podem ocorrer com a implantação do empreendimento do Projeto Jambreiro da Centaurus? *POSITIVOS* Geração de emprego e renda

5. Quais os pontos positivos e negativos podem ocorrer com a implantação do empreendimento do Projeto Jambreiro da Centaurus? *NEGATIVOS* Circulação de pessoas estranhas, Outro(a) - insegurança

6. Quais informações você gostaria de receber sobre o empreendimento? vagas de emprego

7. Qual a melhor forma de comunicação entre a Centaurus e as comunidades do entorno? envio de mídias digitais

II. PERCEPÇÃO DA PAISAGEM *Nesta seção teremos perguntas sobre a percepção do entrevistado sobre a paisagem.*

8. Cite os aspectos mais importantes sobre o lugar que você vive: Tranquilidade

9. O que você identifica como principal problema do seu bairro? Desemprego, Falta de creches, Falta de escolas

10. Em sua opinião, quais projetos sociais/infraestrutura você considera importante e deveriam ser desenvolvidos no seu bairro para melhoria da qualidade de vida? NS/NR

11. Você conhece alguma manifestação cultural aqui no seu bairro: Quitandeiras, Queijo artesanal, Outro(a) - cachaça

11.1. Citar os tipos de artesanato (*Preencher apenas se a pessoa tiver respondido "ARTESANATO" na questão anterior.*)

11.2. Citar os tipos de celebrações religiosas
(Preencher apenas se a pessoa tiver respondido
"CELEBRAÇÕES RELIGIOSAS" na questão anterior.)

12. Qual a manifestação cultural (festividade/arte/
tradição) de maior representatividade para você (Do
lugar em que reside)? Por quê? (Pergunte apenas se a
pessoa tiver indicado alguma manifestação na pergunta
anterior) nao sabe responder

13. Quais os temas de meio ambiente são mais
importantes para você? Preservação de nascentes

14. Qual tipo e/ou formato de atividade você teria mais
interesse em participar? Oficina, Minicurso, Palestra

15. Você preferiria que a atividade fosse realizada em
que modalidade? online

III. INFRAESTRUTURA Nesta seção teremos
perguntas sobre a infraestrutura da região.

16. Em relação a infraestrutura: 16. Em relação a
infraestrutura, comente sobre os seguintes serviços:

a) Abastecimento de água Rede geral

b) O uso da água na sua residência é destinado a: Abastecimento Doméstico, Irrigação

c) Lançamento de efluentes: Rede geral de esgoto

d) Como é a destinação dos resíduos sólidos da sua
residência? recolhido pela prefeitura

e) Existe Coleta Seletiva (coleta dos materiais
recicláveis) na região? Não

f) Tem iluminação pública? Sim

g) Qual unidade de saúde você utiliza? sus de comercim

PERCEPÇÃO JAMBREIRO - São João Evangelista



h) Histórico de doenças na família:	diabetes, hipertensão
i) Áreas de lazer/ atrativos turísticos	nenhuma
j) Qual meio de transporte mais utilizado?	ônibus (escrever nº da linha)
j).1 Escreva o número da linha de ônibus (<i>Preencher apenas se a pessoa tiver respondido "ÔNIBUS" na questão anterior.</i>)	coletivo ou saritur
k) Qual a sua operadora telefonia?	Vivo, Oi
l) Qual a sua operadora de internet?	gh net
m) Quais são os principais empregadores da localidade?	ganhaes
n) Segurança: Já foi vítima de algum crime?	Não
n) Segurança: Se sim, qual?	
n) Segurança: Qual unidade de atendimento utilizada (Civil/militar)?	
o) Como é a qualidade das vias públicas locais?	Péssimo
IV. VÍNCULO AFETIVO COM O LUGAR <i>Nesta seção teremos perguntas sobre o vínculo afetivo com o lugar.</i>	
17. Por que você escolheu este bairro para viver?	Laços familiares
17.1. Lugar de origem (<i>NÃO pergunte caso a pessoa responda que nasceu naquela comunidade</i>):	ganhões
17.2 Tempo de moradia	40 anis
18. Qual é tipo da sua moradia?	Casa
19. Quantas pessoas residem em sua moradia? (TOTAL DE MORADORES) <i>Preencher com o N°</i>	4

PERCEPÇÃO JAMBREIRO - São João Evangelista



19.1 Quantas pessoas residem em sua moradia? (De 0 a 12 anos) *Preencher com o N°* 1

19.2 Quantas pessoas residem em sua moradia? (De 13 a 18 anos) *Preencher com o N°* 1

19.3 Quantas pessoas residem em sua moradia? (De 18 a 59 anos) *Preencher com o N°* 2

19.3 Quantas pessoas residem em sua moradia? (Acima de 60 anos) *Preencher com o N°* 0

20. Exerce alguma atividade de subsistência em sua residência? Sim

20.1. Se sim, quais? horta

21. Exerce alguma atividade econômica em sua residência? Não

21.1. Se sim, quais?

V. IDENTIFICAÇÃO *Nesta seção teremos perguntas para identificar o entrevistado.*

22. Sexo: Feminino

23. Qual sua idade? 40 a 49 anos

24. Qual sua escolaridade? Ensino médio incompleto

24.1. Qual a instituição em que estuda atualmente? *(apenas pergunte em caso de escolaridade incompleta)* nao estuda

25. Qual sua situação profissional? Desempregado

25.1. Ocupação Atual: *(somente se estiver empregado)*

25.2. Local do Trabalho (Município): *(somente se estiver empregado)*

PERCEPÇÃO JAMBREIRO - São João Evangelista



26. Você participa de algum grupo, cooperativa, sindicato, movimento social ou associação na região? Não

26.1. Se sim, qual associação ou cooperativa?

26.2. Se sim, qual a sua função?

27. Você conhece alguma atividade desenvolvida pelas organizações sociais locais? Não

27.1. Se sim, quais atividades você conhece?

28. Existe algum assunto delicado de ser tratado aqui na região? nada

OBSERVAÇÕES

TERMO DE PARTICIPAÇÃO NA PESQUISA

TERMO DE PARTICIPAÇÃO NA PESQUISA A confidencialidade das informações aqui registradas é garantida pela Lei Geral de Proteção de Dados Pessoais, Lei nº 13.709/2018. Sendo que, todos os dados coletados serão utilizados exclusivamente para fins de elaboração do Diagnóstico Socioambiental Participativo e do Projeto Executivo do Programa de Educação Ambiental que são exigências do processo de licenciamento ambiental.

DECLARO QUE ESTAS INFORMAÇÕES SÃO VERDADEIRAS E FORAM CORRETAMENTE ANOTADAS:

1 imagem

Data de aplicação do questionário:

15/02/2023

PERCEPÇÃO JAMBREIRO - São João Evangelista



Pesquisador (usuário): Auxiliar.001

Data e hora da coleta: 15 de fev de 2023 14:28:20

Pergunta

Resposta

OBJETIVO *Objetivo: A presente pesquisa destina-se ao conhecimento da percepção ambiental dos moradores e frequentadores deste bairro sobre o empreendimento minerário denominado: Projeto Jambreiro da empresa CENTAURUS O projeto prevê a instalação de pilhas de estéril e lavras à céu aberto para a extração de minério.*

Questionário Nº

LF44

Coordenadas Geográficas

Lat: -18.54576360967369, Lon: -42.826301276674506,
Prec.: 96.0

Nome do entrevistado

maria do amparo

Bairro/Comunidade

bom jesus da cana brava

Telefone

(00) 00000-0000

Você deseja participar da pesquisa?

Sim

I. PRESENÇA DO EMPREENDIMENTO NA REGIÃO *Nesta seção teremos perguntas sobre a presença do empreendimento na região.*

1. Você já visitou alguma área de mineração?

Não

2. Conhece como são realizadas as atividades operacionais em uma mineração?

Não

3. Você já ouviu falar do Projeto Jambreiro da Centaurus na sua região?

Sim

3.1. Se sim, comente:

nada demais so que esta vindo

PERCEPÇÃO JAMBREIRO - São João Evangelista



4. Você já ouviu falar sobre o imposto chamado Compensação Financeiro pela Exploração Mineral (CFEM)? Não

4.1. Se sim, sabe qual a sua aplicação?

5. Quais os pontos positivos e negativos podem ocorrer com a implantação do empreendimento do Projeto Jambreiro da Centaurus? *POSITIVOS* Geração de emprego e renda

5. Quais os pontos positivos e negativos podem ocorrer com a implantação do empreendimento do Projeto Jambreiro da Centaurus? *NEGATIVOS* Perda da flora/ fauna, Poluição do ar, Poluição da água

6. Quais informações você gostaria de receber sobre o empreendimento? informações sobre a instalação do empreendimento

7. Qual a melhor forma de comunicação entre a Centaurus e as comunidades do entorno? contato residencial

II. PERCEPÇÃO DA PAISAGEM *Nesta seção teremos perguntas sobre a percepção do entrevistado sobre a paisagem.*

8. Cite os aspectos mais importantes sobre o lugar que você vive: Tranquilidade

9. O que você identifica como principal problema do seu bairro? Nada

10. Em sua opinião, quais projetos sociais/infraestrutura você considera importante e deveriam ser desenvolvidos no seu bairro para melhoria da qualidade de vida? NS/NR

11. Você conhece alguma manifestação cultural aqui no seu bairro: Outro(a) - nada

11.1. Citar os tipos de artesanato (*Preencher apenas se a pessoa tiver respondido "ARTESANATO" na questão*)

anterior.)

11.2. Citar os tipos de celebrações religiosas
(Preencher apenas se a pessoa tiver respondido
"CELEBRAÇÕES RELIGIOSAS" na questão anterior.)

12. Qual a manifestação cultural (festividade/arte/
tradição) de maior representatividade para você (Do
lugar em que reside)? Por quê? (Pergunte apenas se a
pessoa tiver indicado alguma manifestação na pergunta
anterior) nada

13. Quais os temas de meio ambiente são mais
importantes para você? Outro(a) - ns

14. Qual tipo e/ou formato de atividade você teria mais
interesse em participar? Oficina, Minicurso, Palestra

15. Você preferiria que a atividade fosse realizada em
que modalidade? presencial

III. INFRAESTRUTURA Nesta seção teremos
perguntas sobre a infraestrutura da região.

16. Em relação a infraestrutura: 16. Em relação a
infraestrutura, comente sobre os seguintes serviços:

a) Abastecimento de água Rede geral, Poço

b) O uso da água na sua residência é destinado a:
Abastecimento Doméstico, Irrigação, Outro(a) - dar
agua para animais

c) Lançamento de efluentes: Fossa rudimentar

d) Como é a destinação dos resíduos sólidos da sua
residência? recolhido pela prefeitura

e) Existe Coleta Seletiva (coleta dos materiais
recicláveis) na região? Não

f) Tem iluminação pública? Não

- g) Qual unidade de saúde você utiliza? posto de comercim
- h) Histórico de doenças na família: diabetes
- i) Áreas de lazer/ atrativos turísticos nenhuma
- j) Qual meio de transporte mais utilizado? ônibus (escrever nº da linha)

j).1 Escreva o número da linha de ônibus (*Preencher apenas se a pessoa tiver respondido "ÔNIBUS" na questão anterior.*) saritur

- k) Qual a sua operadora telefonia? Claro
- l) Qual a sua operadora de internet? dd net
- m) Quais são os principais empregadores da localidade? nao tem
- n) Segurança: Já foi vítima de algum crime? Não

n) Segurança: Se sim, qual?

n) Segurança: Qual unidade de atendimento utilizada (Civil/militar)?

- o) Como é a qualidade das vias públicas locais? Péssimo

IV. VÍNCULO AFETIVO COM O LUGAR *Nesta seção teremos perguntas sobre o vínculo afetivo com o lugar.*

17. Por que você escolheu este bairro para viver? Lugar onde nasceu

17.1. Lugar de origem (*NÃO pergunte caso a pessoa responda que nasceu naquela comunidade*):

- 17.2 Tempo de moradia 64

18. Qual é tipo da sua moradia? Casa

PERCEPÇÃO JAMBREIRO - São João Evangelista



19. Quantas pessoas residem em sua moradia? (TOTAL DE MORADORES) <i>Preencher com o N°</i>	2
19.1 Quantas pessoas residem em sua moradia? (De 0 a 12 anos) <i>Preencher com o N°</i>	0
19.2 Quantas pessoas residem em sua moradia? (De 13 a 18 anos) <i>Preencher com o N°</i>	0
19.3 Quantas pessoas residem em sua moradia? (De 18 a 59 anos) <i>Preencher com o N°</i>	0
19.3 Quantas pessoas residem em sua moradia? (Acima de 60 anos) <i>Preencher com o N°</i>	2
20. Exerce alguma atividade de subsistência em sua residência?	Sim
20.1. Se sim, quais?	galinha horta e 3 vaca de leite
21. Exerce alguma atividade econômica em sua residência?	Não
21.1. Se sim, quais?	
V. IDENTIFICAÇÃO <i>Nesta seção teremos perguntas para identificar o entrevistado.</i>	
22. Sexo:	Feminino
23. Qual sua idade?	60 anos ou mais
24. Qual sua escolaridade?	Fundamental incompleto
24.1. Qual a instituição em que estuda atualmente? <i>(apenas pergunte em caso de escolaridade incompleta)</i>	nao estuda
25. Qual sua situação profissional?	Aposentado
25.1. Ocupação Atual: <i>(somente se estiver empregado)</i>	

25.2. Local do Trabalho (Município): *(somente se estiver empregado)*

26. Você participa de algum grupo, cooperativa, sindicato, movimento social ou associação na região? Não

26.1. Se sim, qual associação ou cooperativa?

26.2. Se sim, qual a sua função?

27. Você conhece alguma atividade desenvolvida pelas organizações sociais locais? Não

27.1. Se sim, quais atividades você conhece?

28. Existe algum assunto delicado de ser tratado aqui na região? nada

OBSERVAÇÕES

TERMO DE PARTICIPAÇÃO NA PESQUISA
TERMO DE PARTICIPAÇÃO NA PESQUISA A confidencialidade das informações aqui registradas é garantida pela Lei Geral de Proteção de Dados Pessoais, Lei nº 13.709/2018. Sendo que, todos os dados coletados serão utilizados exclusivamente para fins de elaboração do Diagnóstico Socioambiental Participativo e do Projeto Executivo do Programa de Educação Ambiental que são exigências do processo de licenciamento ambiental.

DECLARO QUE ESTAS INFORMAÇÕES SÃO VERDADEIRAS E FORAM CORRETAMENTE ANOTADAS: 1 imagem



PERCEPÇÃO JAMBREIRO - São João Evangelista



Data de aplicação do questionário:

15/02/2023

Powered by



PERCEPÇÃO JAMBREIRO - São João Evangelista



Pesquisador (usuário): Auxiliar.001

Data e hora da coleta: 15 de fev de 2023 13:55:37

Pergunta

Resposta

OBJETIVO *Objetivo: A presente pesquisa destina-se ao conhecimento da percepção ambiental dos moradores e frequentadores deste bairro sobre o empreendimento minerário denominado: Projeto Jambreiro da empresa CENTAURUS O projeto prevê a instalação de pilhas de estéril e lavras à céu aberto para a extração de minério.*

Questionário Nº

LF43

Coordenadas Geográficas

Lat: -18.539641, Lon: -42.822045, Prec.: 24.0

Nome do entrevistado

João Carlos

Bairro/Comunidade

comercim

Telefone

(33) 99848-5565

Você deseja participar da pesquisa?

Sim

I. PRESENÇA DO EMPREENDIMENTO NA REGIÃO *Nesta seção teremos perguntas sobre a presença do empreendimento na região.*

1. Você já visitou alguma área de mineração?

Sim

2. Conhece como são realizadas as atividades operacionais em uma mineração?

Sim

3. Você já ouviu falar do Projeto Jambreiro da Centaurus na sua região?

Não

3.1. Se sim, comente:

4. Você já ouviu falar sobre o imposto chamado

PERCEPÇÃO JAMBREIRO - São João Evangelista



Compensação Financeiro pela Exploração Mineral (CFEM)?	Sim
4.1. Se sim, sabe qual a sua aplicação?	pra melhorar a vida do povo
5. Quais os pontos positivos e negativos podem ocorrer com a implantação do empreendimento do Projeto Jambreiro da Centaurus? <i>POSITIVOS</i>	Nenhum
5. Quais os pontos positivos e negativos podem ocorrer com a implantação do empreendimento do Projeto Jambreiro da Centaurus? <i>NEGATIVOS</i>	Aumento da poeira, Poluição do ar
6. Quais informações você gostaria de receber sobre o empreendimento?	informações sobre a instalação do empreendimento
7. Qual a melhor forma de comunicação entre a Centaurus e as comunidades do entorno?	envio de mídias digitais
II. PERCEPÇÃO DA PAISAGEM <i>Nesta seção teremos perguntas sobre a percepção do entrevistado sobre a paisagem.</i>	
8. Cite os aspectos mais importantes sobre o lugar que você vive:	Hidrografia (rio, nascente, cachoeira, represa)
9. O que você identifica como principal problema do seu bairro?	Nada
10. Em sua opinião, quais projetos sociais/infraestrutura você considera importante e deveriam ser desenvolvidos no seu bairro para melhoria da qualidade de vida?	Implantar áreas de lazer, Implantar unidades de saúde
11. Você conhece alguma manifestação cultural aqui no seu bairro:	Outro(a)
11.1. Citar os tipos de artesanato (<i>Preencher apenas se a pessoa tiver respondido "ARTESANATO" na questão anterior.</i>)	

11.2. Citar os tipos de celebrações religiosas
(Preencher apenas se a pessoa tiver respondido
"CELEBRAÇÕES RELIGIOSAS" na questão anterior.)

12. Qual a manifestação cultural (festividade/arte/
tradição) de maior representatividade para você (Do
lugar em que reside)? Por quê? (Pergunte apenas se a
pessoa tiver indicado alguma manifestação na pergunta
anterior) nada

13. Quais os temas de meio ambiente são mais
importantes para você? Preservação de nascentes, Recuperação dos rios

14. Qual tipo e/ou formato de atividade você teria mais
interesse em participar? NS/NR

15. Você preferiria que a atividade fosse realizada em
que modalidade? NS/NR

III. INFRAESTRUTURA Nesta seção teremos
perguntas sobre a infraestrutura da região.

16. Em relação a infraestrutura: 16. Em relação a
infraestrutura, comente sobre os seguintes serviços:

a) Abastecimento de água Rede geral, Poço

b) O uso da água na sua residência é destinado a: Abastecimento Doméstico

c) Lançamento de efluentes: Rede geral de esgoto

d) Como é a destinação dos resíduos sólidos da sua
residência? recolhido pela prefeitura

e) Existe Coleta Seletiva (coleta dos materiais
recicláveis) na região? Não

f) Tem iluminação pública? Sim

g) Qual unidade de saúde você utiliza? posto de bom jesus da cana brava

PERCEPÇÃO JAMBREIRO - São João Evangelista



h) Histórico de doenças na família:	nenhuma
i) Áreas de lazer/ atrativos turísticos	campo de futebol
j) Qual meio de transporte mais utilizado?	ônibus (escrever nº da linha)
j).1 Escreva o número da linha de ônibus (<i>Preencher apenas se a pessoa tiver respondido "ÔNIBUS" na questão anterior.</i>)	coletivo e saritur
k) Qual a sua operadora telefonia?	Vivo
l) Qual a sua operadora de internet?	nao tem
m) Quais são os principais empregadores da localidade?	ganhaes
n) Segurança: Já foi vítima de algum crime?	Não
n) Segurança: Se sim, qual?	
n) Segurança: Qual unidade de atendimento utilizada (Civil/militar)?	
o) Como é a qualidade das vias públicas locais?	Ruim
IV. VÍNCULO AFETIVO COM O LUGAR <i>Nesta seção teremos perguntas sobre o vínculo afetivo com o lugar.</i>	
17. Por que você escolheu este bairro para viver?	Aspectos gerais (tranquilidade, acessibilidade, etc.)
17.1. Lugar de origem (<i>NÃO pergunte caso a pessoa responda que nasceu naquela comunidade</i>):	sabinopolismg
17.2 Tempo de moradia	2 anos
18. Qual é tipo da sua moradia?	Casa
19. Quantas pessoas residem em sua moradia? (TOTAL DE MORADORES) <i>Preencher com o N°</i>	4

PERCEPÇÃO JAMBREIRO - São João Evangelista



19.1 Quantas pessoas residem em sua moradia? (De 0 a 12 anos) *Preencher com o N°* 2

19.2 Quantas pessoas residem em sua moradia? (De 13 a 18 anos) *Preencher com o N°* 0

19.3 Quantas pessoas residem em sua moradia? (De 18 a 59 anos) *Preencher com o N°* 2

19.3 Quantas pessoas residem em sua moradia? (Acima de 60 anos) *Preencher com o N°* 0

20. Exerce alguma atividade de subsistência em sua residência? Sim

20.1. Se sim, quais? milho

21. Exerce alguma atividade econômica em sua residência? Não

21.1. Se sim, quais?

V. IDENTIFICAÇÃO *Nesta seção teremos perguntas para identificar o entrevistado.*

22. Sexo: Masculino

23. Qual sua idade? 50 a 59 anos

24. Qual sua escolaridade? Fundamental incompleto

24.1. Qual a instituição em que estuda atualmente? *(apenas pergunte em caso de escolaridade incompleta)* nao estuda

25. Qual sua situação profissional? Desempregado

25.1. Ocupação Atual: *(somente se estiver empregado)*

25.2. Local do Trabalho (Município): *(somente se estiver empregado)*

PERCEPÇÃO JAMBREIRO - São João Evangelista



26. Você participa de algum grupo, cooperativa, sindicato, movimento social ou associação na região? Não

26.1. Se sim, qual associação ou cooperativa?

26.2. Se sim, qual a sua função?

27. Você conhece alguma atividade desenvolvida pelas organizações sociais locais? Não

27.1. Se sim, quais atividades você conhece?

28. Existe algum assunto delicado de ser tratado aqui na região? nada

OBSERVAÇÕES

TERMO DE PARTICIPAÇÃO NA PESQUISA
TERMO DE PARTICIPAÇÃO NA PESQUISA A confidencialidade das informações aqui registradas é garantida pela Lei Geral de Proteção de Dados Pessoais, Lei nº 13.709/2018. Sendo que, todos os dados coletados serão utilizados exclusivamente para fins de elaboração do Diagnóstico Socioambiental Participativo e do Projeto Executivo do Programa de Educação Ambiental que são exigências do processo de licenciamento ambiental.

DECLARO QUE ESTAS INFORMAÇÕES SÃO VERDADEIRAS E FORAM CORRETAMENTE ANOTADAS: 1 imagem

Data de aplicação do questionário: 15/02/2023

PERCEPÇÃO JAMBREIRO - São João Evangelista



Pesquisador (usuário): Auxiliar.001

Data e hora da coleta: 15 de fev de 2023 13:41:30

Pergunta

Resposta

OBJETIVO *Objetivo: A presente pesquisa destina-se ao conhecimento da percepção ambiental dos moradores e frequentadores deste bairro sobre o empreendimento minerário denominado: Projeto Jambreiro da empresa CENTAURUS O projeto prevê a instalação de pilhas de estéril e lavras à céu aberto para a extração de minério.*

Questionário Nº

LF42

Coordenadas Geográficas

Lat: -18.539731, Lon: -42.821874, Prec.: 24.0

Nome do entrevistado

Carolina Reis

Bairro/Comunidade

comercim

Telefone

(33) 98853-1765

Você deseja participar da pesquisa?

Sim

I. PRESENÇA DO EMPREENDIMENTO NA REGIÃO *Nesta seção teremos perguntas sobre a presença do empreendimento na região.*

1. Você já visitou alguma área de mineração?

Não

2. Conhece como são realizadas as atividades operacionais em uma mineração?

Não

3. Você já ouviu falar do Projeto Jambreiro da Centaurus na sua região?

Sim

3.1. Se sim, comente:

que ia se instalar mas nao veio

4. Você já ouviu falar sobre o imposto chamado

PERCEPÇÃO JAMBREIRO - São João Evangelista



Compensação Financeiro pela Exploração Mineral (CFEM)? Não

4.1. Se sim, sabe qual a sua aplicação?

5. Quais os pontos positivos e negativos podem ocorrer com a implantação do empreendimento do Projeto Jambreiro da Centaurus? *POSITIVOS* Geração de emprego e renda

5. Quais os pontos positivos e negativos podem ocorrer com a implantação do empreendimento do Projeto Jambreiro da Centaurus? *NEGATIVOS* Circulação de pessoas estranhas, Acidentes de transito, Desgaste das vias de acesso

6. Quais informações você gostaria de receber sobre o empreendimento? não deseja informações

7. Qual a melhor forma de comunicação entre a Centaurus e as comunidades do entorno? Outro(a) - nao quer

II. PERCEPÇÃO DA PAISAGEM *Nesta seção teremos perguntas sobre a percepção do entrevistado sobre a paisagem.*

8. Cite os aspectos mais importantes sobre o lugar que você vive: Tranquilidade

9. O que você identifica como principal problema do seu bairro? Desemprego

10. Em sua opinião, quais projetos sociais/infraestrutura você considera importante e deveriam ser desenvolvidos no seu bairro para melhoria da qualidade de vida? Implantar creche, Implantar unidades de saúde, Outro (a) - unidade de polícia, farmacia hospital

11. Você conhece alguma manifestação cultural aqui no seu bairro: Quitandeiras, Queijo artesanal

11.1. Citar os tipos de artesanato (*Preencher apenas se a pessoa tiver respondido "ARTESANATO" na questão anterior.*)

11.2. Citar os tipos de celebrações religiosas
(Preencher apenas se a pessoa tiver respondido
"CELEBRAÇÕES RELIGIOSAS" na questão anterior.)

12. Qual a manifestação cultural (festividade/arte/
tradição) de maior representatividade para você (Do
lugar em que reside)? Por quê? (Pergunte apenas se a
pessoa tiver indicado alguma manifestação na pergunta
anterior) so comeece os produtores artesanais

13. Quais os temas de meio ambiente são mais
importantes para você? Conservação de plantas e animais

14. Qual tipo e/ou formato de atividade você teria mais
interesse em participar? Oficina, Palestra

15. Você preferiria que a atividade fosse realizada em
que modalidade? presencial

III. INFRAESTRUTURA Nesta seção teremos
perguntas sobre a infraestrutura da região.

16. Em relação a infraestrutura: 16. Em relação a
infraestrutura, comente sobre os seguintes serviços:

- | | |
|--|---------------------------|
| a) Abastecimento de água | Rede geral |
| b) O uso da água na sua residência é destinado a: | Abastecimento Doméstico |
| c) Lançamento de efluentes: | Rede geral de esgoto |
| d) Como é a destinação dos resíduos sólidos da sua
residência? | recolhido pela prefeitura |
| e) Existe Coleta Seletiva (coleta dos materiais
recicláveis) na região? | Não |
| f) Tem iluminação pública? | Sim |
| g) Qual unidade de saúde você utiliza? | sus sao joao evangelista |

PERCEPÇÃO JAMBREIRO - São João Evangelista



h) Histórico de doenças na família:	diabetes, hipertensão
i) Áreas de lazer/ atrativos turísticos	bares
j) Qual meio de transporte mais utilizado?	ônibus (escrever nº da linha)
j).1 Escreva o número da linha de ônibus (<i>Preencher apenas se a pessoa tiver respondido "ÔNIBUS" na questão anterior.</i>)	coletivo
k) Qual a sua operadora telefonia?	Claro
l) Qual a sua operadora de internet?	ddd net
m) Quais são os principais empregadores da localidade?	sao joao evangelista
n) Segurança: Já foi vítima de algum crime?	Não
n) Segurança: Se sim, qual?	
n) Segurança: Qual unidade de atendimento utilizada (Civil/militar)?	
o) Como é a qualidade das vias públicas locais?	Ruim
IV. VÍNCULO AFETIVO COM O LUGAR <i>Nesta seção teremos perguntas sobre o vínculo afetivo com o lugar.</i>	
17. Por que você escolheu este bairro para viver?	Laços familiares
17.1. Lugar de origem (<i>NÃO pergunte caso a pessoa responda que nasceu naquela comunidade</i>):	ganhaes
17.2 Tempo de moradia	37 anos
18. Qual é tipo da sua moradia?	Casa
19. Quantas pessoas residem em sua moradia? (TOTAL DE MORADORES) <i>Preencher com o N°</i>	3

PERCEPÇÃO JAMBREIRO - São João Evangelista



19.1 Quantas pessoas residem em sua moradia? (De 0 a 12 anos) *Preencher com o N°* 1

19.2 Quantas pessoas residem em sua moradia? (De 13 a 18 anos) *Preencher com o N°* 1

19.3 Quantas pessoas residem em sua moradia? (De 18 a 59 anos) *Preencher com o N°* 1

19.3 Quantas pessoas residem em sua moradia? (Acima de 60 anos) *Preencher com o N°* 0

20. Exerce alguma atividade de subsistência em sua residência? Não

20.1. Se sim, quais?

21. Exerce alguma atividade econômica em sua residência? Não

21.1. Se sim, quais?

V. IDENTIFICAÇÃO *Nesta seção teremos perguntas para identificar o entrevistado.*

22. Sexo: Feminino

23. Qual sua idade? 30 a 39 anos

24. Qual sua escolaridade? Fundamental incompleto

24.1. Qual a instituição em que estuda atualmente? *(apenas pergunte em caso de escolaridade incompleta)* nao estuda

25. Qual sua situação profissional? Empregado

25.1. Ocupação Atual: *(somente se estiver empregado)* cuidadora de idoso

25.2. Local do Trabalho (Município): *(somente se estiver empregado)* sao joao evangelista

PERCEPÇÃO JAMBREIRO - São João Evangelista



26. Você participa de algum grupo, cooperativa, sindicato, movimento social ou associação na região? Não

26.1. Se sim, qual associação ou cooperativa?

26.2. Se sim, qual a sua função?

27. Você conhece alguma atividade desenvolvida pelas organizações sociais locais? Não

27.1. Se sim, quais atividades você conhece?

28. Existe algum assunto delicado de ser tratado aqui na região? nao

OBSERVAÇÕES

TERMO DE PARTICIPAÇÃO NA PESQUISA

TERMO DE PARTICIPAÇÃO NA PESQUISA A confidencialidade das informações aqui registradas é garantida pela Lei Geral de Proteção de Dados Pessoais, Lei nº 13.709/2018. Sendo que, todos os dados coletados serão utilizados exclusivamente para fins de elaboração do Diagnóstico Socioambiental Participativo e do Projeto Executivo do Programa de Educação Ambiental que são exigências do processo de licenciamento ambiental.

DECLARO QUE ESTAS INFORMAÇÕES SÃO VERDADEIRAS E FORAM CORRETAMENTE ANOTADAS:

1 imagem

NAO
ESCREVO

Data de aplicação do questionário:

15/02/2023

PERCEPÇÃO JAMBREIRO - São João Evangelista



Pesquisador (usuário): Auxiliar.001

Data e hora da coleta: 15 de fev de 2023 13:27:51

Pergunta

Resposta

OBJETIVO *Objetivo: A presente pesquisa destina-se ao conhecimento da percepção ambiental dos moradores e frequentadores deste bairro sobre o empreendimento minerário denominado: Projeto Jambreiro da empresa CENTAURUS O projeto prevê a instalação de pilhas de estéril e lavras à céu aberto para a extração de minério.*

Questionário Nº

LF41

Coordenadas Geográficas

Lat: -18.539424306922122, Lon: -42.82238613162491,
Prec.: 32.0

Nome do entrevistado

Iris Paula

Bairro/Comunidade

comercim bom jesus da cana brava

Telefone

(00) 00000-0000

Você deseja participar da pesquisa?

Sim

I. PRESENÇA DO EMPREENDIMENTO NA REGIÃO *Nesta seção teremos perguntas sobre a presença do empreendimento na região.*

1. Você já visitou alguma área de mineração?

Não

2. Conhece como são realizadas as atividades operacionais em uma mineração?

Não

3. Você já ouviu falar do Projeto Jambreiro da Centaurus na sua região?

Não

3.1. Se sim, comente:

PERCEPÇÃO JAMBREIRO - São João Evangelista



4. Você já ouviu falar sobre o imposto chamado
Compensação Financeiro pela Exploração Mineral
(CFEM)? Não

4.1. Se sim, sabe qual a sua aplicação?

5. Quais os pontos positivos e negativos podem ocorrer
com a implantação do empreendimento do Projeto
Jambreiro da Centaurus? *POSITIVOS* Nenhum

5. Quais os pontos positivos e negativos podem ocorrer
com a implantação do empreendimento do Projeto
Jambreiro da Centaurus? *NEGATIVOS* Poluição da água

6. Quais informações você gostaria de receber sobre o
empreendimento? Outro(a)

7. Qual a melhor forma de comunicação entre a
Centaurus e as comunidades do entorno? Outro(a)

II. PERCEPÇÃO DA PAISAGEM *Nesta seção
teremos perguntas sobre a percepção do entrevistado
sobre a paisagem.*

8. Cite os aspectos mais importantes sobre o lugar que
você vive: Clima, Tranquilidade, Igrejas

9. O que você identifica como principal problema do
seu bairro? Nada

10. Em sua opinião, quais projetos sociais/infraestrutura
você considera importante e deveriam ser
desenvolvidos no seu bairro para melhoria da qualidade
de vida? Implantar creche, Outro(a) - hospital

11. Você conhece alguma manifestação cultural aqui no
seu bairro: Outro(a) - nada

11.1. Citar os tipos de artesanato (*Preencher apenas se
a pessoa tiver respondido "ARTESANATO" na questão*)

anterior.)

11.2. Citar os tipos de celebrações religiosas
(Preencher apenas se a pessoa tiver respondido
"CELEBRAÇÕES RELIGIOSAS" na questão anterior.)

12. Qual a manifestação cultural (festividade/arte/
tradição) de maior representatividade para você (Do
lugar em que reside)? Por quê? (Pergunte apenas se a
pessoa tiver indicado alguma manifestação na pergunta
anterior) nada

13. Quais os temas de meio ambiente são mais
importantes para você? Qualidade do ar

14. Qual tipo e/ou formato de atividade você teria mais
interesse em participar? Palestra

15. Você preferiria que a atividade fosse realizada em
que modalidade? presencial

III. INFRAESTRUTURA Nesta seção teremos
perguntas sobre a infraestrutura da região.

16. Em relação a infraestrutura: 16. Em relação a
infraestrutura, comente sobre os seguintes serviços:

a) Abastecimento de água Rede geral, Poço

b) O uso da água na sua residência é destinado a: Abastecimento Doméstico, Irrigação

c) Lançamento de efluentes: Rede geral de esgoto

d) Como é a destinação dos resíduos sólidos da sua
residência? recolhido pela prefeitura

e) Existe Coleta Seletiva (coleta dos materiais
recicláveis) na região? Não

f) Tem iluminação pública? Sim

PERCEPÇÃO JAMBREIRO - São João Evangelista



g) Qual unidade de saúde você utiliza?	sus sao joao evangelista
h) Histórico de doenças na família:	diabetes
i) Áreas de lazer/ atrativos turísticos	Outro(a) - igrejas e encontrar os amigos em casas pra tomar cafe
j) Qual meio de transporte mais utilizado?	ônibus (escrever nº da linha)
j).1 Escreva o número da linha de ônibus (<i>Preencher apenas se a pessoa tiver respondido "ÔNIBUS" na questão anterior.</i>)	coletivo
k) Qual a sua operadora telefonia?	Não possui telefone
l) Qual a sua operadora de internet?	gh net
m) Quais são os principais empregadores da localidade?	cenibra e sao joao evangelista
n) Segurança: Já foi vítima de algum crime?	Não
n) Segurança: Se sim, qual?	
n) Segurança: Qual unidade de atendimento utilizada (Civil/militar)?	
o) Como é a qualidade das vias públicas locais?	Regular
IV. VÍNCULO AFETIVO COM O LUGAR <i>Nesta seção teremos perguntas sobre o vínculo afetivo com o lugar.</i>	
17. Por que você escolheu este bairro para viver?	Lugar onde nasceu
17.1. Lugar de origem (<i>NÃO pergunte caso a pessoa responda que nasceu naquela comunidade</i>):	
17.2 Tempo de moradia	65 anos
18. Qual é tipo da sua moradia?	Casa

PERCEPÇÃO JAMBREIRO - São João Evangelista



19. Quantas pessoas residem em sua moradia? (TOTAL DE MORADORES) <i>Preencher com o N°</i>	1
19.1 Quantas pessoas residem em sua moradia? (De 0 a 12 anos) <i>Preencher com o N°</i>	0
19.2 Quantas pessoas residem em sua moradia? (De 13 a 18 anos) <i>Preencher com o N°</i>	0
19.3 Quantas pessoas residem em sua moradia? (De 18 a 59 anos) <i>Preencher com o N°</i>	0
19.3 Quantas pessoas residem em sua moradia? (Acima de 60 anos) <i>Preencher com o N°</i>	1
20. Exerce alguma atividade de subsistência em sua residência?	Sim
20.1. Se sim, quais?	horta
21. Exerce alguma atividade econômica em sua residência?	Não
21.1. Se sim, quais?	
V. IDENTIFICAÇÃO <i>Nesta seção teremos perguntas para identificar o entrevistado.</i>	
22. Sexo:	Feminino
23. Qual sua idade?	60 anos ou mais
24. Qual sua escolaridade?	Fundamental incompleto
24.1. Qual a instituição em que estuda atualmente? <i>(apenas pergunte em caso de escolaridade incompleta)</i>	nao estuda
25. Qual sua situação profissional?	Aposentado
25.1. Ocupação Atual: <i>(somente se estiver empregado)</i>	

25.2. Local do Trabalho (Município): *(somente se estiver empregado)*

26. Você participa de algum grupo, cooperativa, sindicato, movimento social ou associação na região? Não

26.1. Se sim, qual associação ou cooperativa?

26.2. Se sim, qual a sua função?

27. Você conhece alguma atividade desenvolvida pelas organizações sociais locais? Não

27.1. Se sim, quais atividades você conhece?

28. Existe algum assunto delicado de ser tratado aqui na região? nada

OBSERVAÇÕES

TERMO DE PARTICIPAÇÃO NA PESQUISA
TERMO DE PARTICIPAÇÃO NA PESQUISA A confidencialidade das informações aqui registradas é garantida pela Lei Geral de Proteção de Dados Pessoais, Lei nº 13.709/2018. Sendo que, todos os dados coletados serão utilizados exclusivamente para fins de elaboração do Diagnóstico Socioambiental Participativo e do Projeto Executivo do Programa de Educação Ambiental que são exigências do processo de licenciamento ambiental.

DECLARO QUE ESTAS INFORMAÇÕES SÃO VERDADEIRAS E FORAM CORRETAMENTE ANOTADAS: 1 imagem

NÃO
ESCREVE

PERCEPÇÃO JAMBREIRO - São João Evangelista



Data de aplicação do questionário:

15/02/2023

Powered by



PERCEPÇÃO JAMBREIRO - São João Evangelista



Pesquisador (usuário): Auxiliar.001

Data e hora da coleta: 15 de fev de 2023 13:11:30

Pergunta

Resposta

OBJETIVO *Objetivo: A presente pesquisa destina-se ao conhecimento da percepção ambiental dos moradores e frequentadores deste bairro sobre o empreendimento minerário denominado: Projeto Jambreiro da empresa CENTAURUS O projeto prevê a instalação de pilhas de estéril e lavras à céu aberto para a extração de minério.*

Questionário Nº

LF40

Coordenadas Geográficas

Lat: -18.53950436293247, Lon: -42.823549451328276,
Prec.: 24.0

Nome do entrevistado

Isabel Martins

Bairro/Comunidade

bom jesus da cana brava

Telefone

(33) 99865-6011

Você deseja participar da pesquisa?

Sim

I. PRESENÇA DO EMPREENDIMENTO NA REGIÃO *Nesta seção teremos perguntas sobre a presença do empreendimento na região.*

1. Você já visitou alguma área de mineração?

Não

2. Conhece como são realizadas as atividades operacionais em uma mineração?

Não

3. Você já ouviu falar do Projeto Jambreiro da Centaurus na sua região?

Não

3.1. Se sim, comente:

PERCEPÇÃO JAMBREIRO - São João Evangelista



4. Você já ouviu falar sobre o imposto chamado
Compensação Financeiro pela Exploração Mineral
(CFEM)?

Não

4.1. Se sim, sabe qual a sua aplicação?

5. Quais os pontos positivos e negativos podem ocorrer
com a implantação do empreendimento do Projeto
Jambreiro da Centaurus? *POSITIVOS*

Nenhum

5. Quais os pontos positivos e negativos podem ocorrer
com a implantação do empreendimento do Projeto
Jambreiro da Centaurus? *NEGATIVOS*

Aumento da poeira, Poluição do ar

6. Quais informações você gostaria de receber sobre o
empreendimento?

informações sobre a instalação do empreendimento,
vagas de emprego

7. Qual a melhor forma de comunicação entre a
Centaurus e as comunidades do entorno?

reunião com os moradores, envio de mídias digitais

II. PERCEPÇÃO DA PAISAGEM *Nesta seção
teremos perguntas sobre a percepção do entrevistado
sobre a paisagem.*

8. Cite os aspectos mais importantes sobre o lugar que
você vive:

Clima, Tranquilidade

9. O que você identifica como principal problema do
seu bairro?

Desemprego

10. Em sua opinião, quais projetos sociais/infraestrutura
você considera importante e deveriam ser
desenvolvidos no seu bairro para melhoria da qualidade
de vida?

Implantar creche, Outro(a) - supermercado e hospital

11. Você conhece alguma manifestação cultural aqui no
seu bairro:

Outro(a) - nada

11.1. Citar os tipos de artesanato (*Preencher apenas se
a pessoa tiver respondido "ARTESANATO" na questão*)

anterior.)

11.2. Citar os tipos de celebrações religiosas
(Preencher apenas se a pessoa tiver respondido
"CELEBRAÇÕES RELIGIOSAS" na questão anterior.)

12. Qual a manifestação cultural (festividade/arte/
tradição) de maior representatividade para você (Do
lugar em que reside)? Por quê? (Pergunte apenas se a
pessoa tiver indicado alguma manifestação na pergunta
anterior) nada

13. Quais os temas de meio ambiente são mais
importantes para você? Conservação de plantas e animais

14. Qual tipo e/ou formato de atividade você teria mais
interesse em participar? Palestra

15. Você preferiria que a atividade fosse realizada em
que modalidade? presencial

III. INFRAESTRUTURA Nesta seção teremos
perguntas sobre a infraestrutura da região.

16. Em relação a infraestrutura: 16. Em relação a
infraestrutura, comente sobre os seguintes serviços:

a) Abastecimento de água Rede geral, Poço

b) O uso da água na sua residência é destinado a: Abastecimento Doméstico, Irrigação

c) Lançamento de efluentes: Rede geral de esgoto

d) Como é a destinação dos resíduos sólidos da sua
residência? recolhido pela prefeitura

e) Existe Coleta Seletiva (coleta dos materiais
recicláveis) na região? Não

f) Tem iluminação pública? Sim

PERCEPÇÃO JAMBREIRO - São João Evangelista



g) Qual unidade de saúde você utiliza?	hospital regional de soa joao evangelista
h) Histórico de doenças na família:	hipertensão
i) Áreas de lazer/ atrativos turísticos	Outro(a) - igreja
j) Qual meio de transporte mais utilizado?	ônibus (escrever nº da linha)
j).1 Escreva o número da linha de ônibus (<i>Preencher apenas se a pessoa tiver respondido "ÔNIBUS" na questão anterior.</i>)	coletivo e saritur
k) Qual a sua operadora telefonia?	Vivo
l) Qual a sua operadora de internet?	gh net
m) Quais são os principais empregadores da localidade?	nao tem
n) Segurança: Já foi vítima de algum crime?	Não
n) Segurança: Se sim, qual?	
n) Segurança: Qual unidade de atendimento utilizada (Civil/militar)?	
o) Como é a qualidade das vias públicas locais?	Ruim
IV. VÍNCULO AFETIVO COM O LUGAR <i>Nesta seção teremos perguntas sobre o vínculo afetivo com o lugar.</i>	
17. Por que você escolheu este bairro para viver?	Aspectos gerais (tranquilidade, acessibilidade, etc.)
17.1. Lugar de origem (<i>NÃO pergunte caso a pessoa responda que nasceu naquela comunidade</i>):	paulista mg
17.2 Tempo de moradia	18 anos
18. Qual é tipo da sua moradia?	Casa
19. Quantas pessoas residem em sua moradia? (TOTAL	

PERCEPÇÃO JAMBREIRO - São João Evangelista



DE MORADORES) <i>Preencher com o N°</i>	3
19.1 Quantas pessoas residem em sua moradia? (De 0 a 12 anos) <i>Preencher com o N°</i>	0
19.2 Quantas pessoas residem em sua moradia? (De 13 a 18 anos) <i>Preencher com o N°</i>	0
19.3 Quantas pessoas residem em sua moradia? (De 18 a 59 anos) <i>Preencher com o N°</i>	3
19.3 Quantas pessoas residem em sua moradia? (Acima de 60 anos) <i>Preencher com o N°</i>	0
20. Exerce alguma atividade de subsistência em sua residência?	Sim
20.1. Se sim, quais?	horta e galinha
21. Exerce alguma atividade econômica em sua residência?	Não
21.1. Se sim, quais?	
V. IDENTIFICAÇÃO <i>Nesta seção teremos perguntas para identificar o entrevistado.</i>	
22. Sexo:	Feminino
23. Qual sua idade?	50 a 59 anos
24. Qual sua escolaridade?	Fundamental incompleto
24.1. Qual a instituição em que estuda atualmente? <i>(apenas pergunte em caso de escolaridade incompleta)</i>	nao estuda
25. Qual sua situação profissional?	Desempregado
25.1. Ocupação Atual: <i>(somente se estiver empregado)</i>	
25.2. Local do Trabalho (Município): <i>(somente se</i>	

PERCEPÇÃO JAMBREIRO - São João Evangelista



estiver empregado)

26. Você participa de algum grupo, cooperativa, sindicato, movimento social ou associação na região? Não

26.1. Se sim, qual associação ou cooperativa?

26.2. Se sim, qual a sua função?

27. Você conhece alguma atividade desenvolvida pelas organizações sociais locais? Não

27.1. Se sim, quais atividades você conhece?

28. Existe algum assunto delicado de ser tratado aqui na região? nada

OBSERVAÇÕES

TERMO DE PARTICIPAÇÃO NA PESQUISA
*TERMO DE PARTICIPAÇÃO NA PESQUISA A
confidencialidade das informações aqui registradas é
garantida pela Lei Geral de Proteção de Dados
Pessoais, Lei nº 13.709/2018. Sendo que, todos os
dados coletados serão utilizados exclusivamente para
fins de elaboração do Diagnóstico Socioambiental
Participativo e do Projeto Executivo do Programa de
Educação Ambiental que são exigências do processo de
licenciamento ambiental.*

DECLARO QUE ESTAS INFORMAÇÕES SÃO VERDADEIRAS E FORAM CORRETAMENTE ANOTADAS: 1 imagem

NAO
escreve

PERCEPÇÃO JAMBREIRO - São João Evangelista



Data de aplicação do questionário:

15/02/2023

Powered by



PERCEPÇÃO JAMBREIRO - São João Evangelista



Pesquisador (usuário): Auxiliar.001

Data e hora da coleta: 15 de fev de 2023 12:55:55

Pergunta

Resposta

OBJETIVO *Objetivo: A presente pesquisa destina-se ao conhecimento da percepção ambiental dos moradores e frequentadores deste bairro sobre o empreendimento minerário denominado: Projeto Jambreiro da empresa CENTAURUS O projeto prevê a instalação de pilhas de estéril e lavras à céu aberto para a extração de minério.*

Questionário Nº

LF39

Coordenadas Geográficas

Lat: -18.53950436293247, Lon: -42.823549451328276,
Prec.: 24.0

Nome do entrevistado

Graciela Souza

Bairro/Comunidade

bom jesus da cana brava comercim

Telefone

(00) 00000-0000

Você deseja participar da pesquisa?

Sim

I. PRESENÇA DO EMPREENDIMENTO NA REGIÃO *Nesta seção teremos perguntas sobre a presença do empreendimento na região.*

1. Você já visitou alguma área de mineração?

Não

2. Conhece como são realizadas as atividades operacionais em uma mineração?

Não

3. Você já ouviu falar do Projeto Jambreiro da Centaurus na sua região?

Não

3.1. Se sim, comente:

PERCEPÇÃO JAMBREIRO - São João Evangelista



4. Você já ouviu falar sobre o imposto chamado Compensação Financeiro pela Exploração Mineral (CFEM)? Não

4.1. Se sim, sabe qual a sua aplicação?

5. Quais os pontos positivos e negativos podem ocorrer com a implantação do empreendimento do Projeto Jambreiro da Centaurus? *POSITIVOS* Outro(a) - dona de comercio: acha que as vendas vao melhorar

5. Quais os pontos positivos e negativos podem ocorrer com a implantação do empreendimento do Projeto Jambreiro da Centaurus? *NEGATIVOS* Circulação de pessoas estranhas

6. Quais informações você gostaria de receber sobre o empreendimento? não deseja informações

7. Qual a melhor forma de comunicação entre a Centaurus e as comunidades do entorno? Outro(a) - nao deseja

II. PERCEPÇÃO DA PAISAGEM *Nesta seção teremos perguntas sobre a percepção do entrevistado sobre a paisagem.*

8. Cite os aspectos mais importantes sobre o lugar que você vive: Tranquilidade

9. O que você identifica como principal problema do seu bairro? Nada

10. Em sua opinião, quais projetos sociais/infraestrutura você considera importante e deveriam ser desenvolvidos no seu bairro para melhoria da qualidade de vida? Implantar creche, Outro(a) - supermercado, so tem mercearia

11. Você conhece alguma manifestação cultural aqui no seu bairro: Outro(a) - nada

11.1. Citar os tipos de artesanato (*Preencher apenas se a pessoa tiver respondido "ARTESANATO" na questão*)

anterior.)

11.2. Citar os tipos de celebrações religiosas
(Preencher apenas se a pessoa tiver respondido
"CELEBRAÇÕES RELIGIOSAS" na questão anterior.)

12. Qual a manifestação cultural (festividade/arte/
tradição) de maior representatividade para você (Do
lugar em que reside)? Por quê? (Pergunte apenas se a
pessoa tiver indicado alguma manifestação na pergunta
anterior) nada

13. Quais os temas de meio ambiente são mais
importantes para você? Preservação de nascentes

14. Qual tipo e/ou formato de atividade você teria mais
interesse em participar? Minicurso, Palestra

15. Você preferiria que a atividade fosse realizada em
que modalidade? presencial

III. INFRAESTRUTURA Nesta seção teremos
perguntas sobre a infraestrutura da região.

16. Em relação a infraestrutura: 16. Em relação a
infraestrutura, comente sobre os seguintes serviços:

a) Abastecimento de água Poço

b) O uso da água na sua residência é destinado a: Abastecimento Doméstico, Irrigação

c) Lançamento de efluentes: Rede geral de esgoto

d) Como é a destinação dos resíduos sólidos da sua
residência? recolhido pela prefeitura

e) Existe Coleta Seletiva (coleta dos materiais
recicláveis) na região? Não

f) Tem iluminação pública? Sim

PERCEPÇÃO JAMBREIRO - São João Evangelista



g) Qual unidade de saúde você utiliza?	sus de sao joao evangelista quando no posto de bom jesus da cana brava
h) Histórico de doenças na família:	nenhuma
i) Áreas de lazer/ atrativos turísticos	Outro(a) - igreja
j) Qual meio de transporte mais utilizado?	ônibus (escrever nº da linha)
j).1 Escreva o número da linha de ônibus (<i>Preencher apenas se a pessoa tiver respondido "ÔNIBUS" na questão anterior.</i>)	coletivo
k) Qual a sua operadora telefonia?	Não possui telefone
l) Qual a sua operadora de internet?	nao tem
m) Quais são os principais empregadores da localidade?	trabalhar em sub empregos de sao joao evangelista
n) Segurança: Já foi vítima de algum crime?	Não
n) Segurança: Se sim, qual?	
n) Segurança: Qual unidade de atendimento utilizada (Civil/militar)?	
o) Como é a qualidade das vias públicas locais?	Péssimo
IV. VÍNCULO AFETIVO COM O LUGAR <i>Nesta seção teremos perguntas sobre o vínculo afetivo com o lugar.</i>	
17. Por que você escolheu este bairro para viver?	Laços familiares
17.1. Lugar de origem (<i>NÃO pergunte caso a pessoa responda que nasceu naquela comunidade</i>):	sao joao evangelista
17.2 Tempo de moradia	14 anos
18. Qual é tipo da sua moradia?	Casa

PERCEPÇÃO JAMBREIRO - São João Evangelista



19. Quantas pessoas residem em sua moradia? (TOTAL DE MORADORES) <i>Preencher com o N°</i>	4
19.1 Quantas pessoas residem em sua moradia? (De 0 a 12 anos) <i>Preencher com o N°</i>	2
19.2 Quantas pessoas residem em sua moradia? (De 13 a 18 anos) <i>Preencher com o N°</i>	0
19.3 Quantas pessoas residem em sua moradia? (De 18 a 59 anos) <i>Preencher com o N°</i>	2
19.3 Quantas pessoas residem em sua moradia? (Acima de 60 anos) <i>Preencher com o N°</i>	0
20. Exerce alguma atividade de subsistência em sua residência?	Sim
20.1. Se sim, quais?	horta
21. Exerce alguma atividade econômica em sua residência?	Não
21.1. Se sim, quais?	
V. IDENTIFICAÇÃO <i>Nesta seção teremos perguntas para identificar o entrevistado.</i>	
22. Sexo:	Masculino
23. Qual sua idade?	30 a 39 anos
24. Qual sua escolaridade?	Ensino médio incompleto
24.1. Qual a instituição em que estuda atualmente? <i>(apenas pergunte em caso de escolaridade incompleta)</i>	nao estuda
25. Qual sua situação profissional?	Empregado
25.1. Ocupação Atual: <i>(somente se estiver empregado)</i>	faz faxina emnuma mercearia

PERCEPÇÃO JAMBREIRO - São João Evangelista



25.2. Local do Trabalho (Município): *(somente se estiver empregado)* bom jesus da cana brava

26. Você participa de algum grupo, cooperativa, sindicato, movimento social ou associação na região? Não

26.1. Se sim, qual associação ou cooperativa?

26.2. Se sim, qual a sua função?

27. Você conhece alguma atividade desenvolvida pelas organizações sociais locais? Não

27.1. Se sim, quais atividades você conhece?

28. Existe algum assunto delicado de ser tratado aqui na região? nada

OBSERVAÇÕES

TERMO DE PARTICIPAÇÃO NA PESQUISA
TERMO DE PARTICIPAÇÃO NA PESQUISA A confidencialidade das informações aqui registradas é garantida pela Lei Geral de Proteção de Dados Pessoais, Lei nº 13.709/2018. Sendo que, todos os dados coletados serão utilizados exclusivamente para fins de elaboração do Diagnóstico Socioambiental Participativo e do Projeto Executivo do Programa de Educação Ambiental que são exigências do processo de licenciamento ambiental.

DECLARO QUE ESTAS INFORMAÇÕES SÃO VERDADEIRAS E FORAM CORRETAMENTE ANOTADAS: 1 imagem

NÃO
ESCREVE

PERCEPÇÃO JAMBREIRO - São João Evangelista



Data de aplicação do questionário:

15/02/2023

Powered by



PERCEPÇÃO JAMBREIRO - São João Evangelista



Pesquisador (usuário): Auxiliar.001

Data e hora da coleta: 15 de fev de 2023 12:39:15

Pergunta

Resposta

OBJETIVO *Objetivo: A presente pesquisa destina-se ao conhecimento da percepção ambiental dos moradores e frequentadores deste bairro sobre o empreendimento minerário denominado: Projeto Jambreiro da empresa CENTAURUS O projeto prevê a instalação de pilhas de estéril e lavras à céu aberto para a extração de minério.*

Questionário Nº

LF38

Coordenadas Geográficas

Lat: -18.539614200357995, Lon: -42.82351139546705,
Prec.: 35.0

Nome do entrevistado

mirtis da cruz

Bairro/Comunidade

bom jesus da cana brava / comercim

Telefone

(00) 00000-0000

Você deseja participar da pesquisa?

Sim

I. PRESENÇA DO EMPREENDIMENTO NA REGIÃO *Nesta seção teremos perguntas sobre a presença do empreendimento na região.*

1. Você já visitou alguma área de mineração?

Não

2. Conhece como são realizadas as atividades operacionais em uma mineração?

Não

3. Você já ouviu falar do Projeto Jambreiro da Centaurus na sua região?

Não

3.1. Se sim, comente:

PERCEPÇÃO JAMBREIRO - São João Evangelista



4. Você já ouviu falar sobre o imposto chamado Compensação Financeiro pela Exploração Mineral (CFEM)?

Não

4.1. Se sim, sabe qual a sua aplicação?

5. Quais os pontos positivos e negativos podem ocorrer com a implantação do empreendimento do Projeto Jambreiro da Centaurus? *POSITIVOS*

Nenhum

5. Quais os pontos positivos e negativos podem ocorrer com a implantação do empreendimento do Projeto Jambreiro da Centaurus? *NEGATIVOS*

Poluição da água

6. Quais informações você gostaria de receber sobre o empreendimento?

não deseja informações

7. Qual a melhor forma de comunicação entre a Centaurus e as comunidades do entorno?

Outro(a) - nao quer

II. PERCEPÇÃO DA PAISAGEM *Nesta seção teremos perguntas sobre a percepção do entrevistado sobre a paisagem.*

8. Cite os aspectos mais importantes sobre o lugar que você vive:

Tranquilidade

9. O que você identifica como principal problema do seu bairro?

Violência/insegurança

10. Em sua opinião, quais projetos sociais/infraestrutura você considera importante e deveriam ser desenvolvidos no seu bairro para melhoria da qualidade de vida?

Outro(a) - hospital

11. Você conhece alguma manifestação cultural aqui no seu bairro:

Rapadura

11.1. Citar os tipos de artesanato (*Preencher apenas se a pessoa tiver respondido "ARTESANATO" na questão*)

anterior.)

11.2. Citar os tipos de celebrações religiosas
(Preencher apenas se a pessoa tiver respondido
"CELEBRAÇÕES RELIGIOSAS" na questão anterior.)

12. Qual a manifestação cultural (festividade/arte/
tradição) de maior representatividade para você (Do
lugar em que reside)? Por quê? (Pergunte apenas se a
pessoa tiver indicado alguma manifestação na pergunta
anterior) nao conhece nada alem do produtor de rapadura

13. Quais os temas de meio ambiente são mais
importantes para você? Saneamento Básico

14. Qual tipo e/ou formato de atividade você teria mais
interesse em participar? NS/NR

15. Você preferiria que a atividade fosse realizada em
que modalidade? NS/NR

III. INFRAESTRUTURA Nesta seção teremos
perguntas sobre a infraestrutura da região.

16. Em relação a infraestrutura: 16. Em relação a
infraestrutura, comente sobre os seguintes serviços:

a) Abastecimento de água Poço

b) O uso da água na sua residência é destinado a: Abastecimento Doméstico, Irrigação

c) Lançamento de efluentes: Fossa rudimentar

d) Como é a destinação dos resíduos sólidos da sua
residência? recolhido pela prefeitura

e) Existe Coleta Seletiva (coleta dos materiais
recicláveis) na região? Não

f) Tem iluminação pública? Não

PERCEPÇÃO JAMBREIRO - São João Evangelista



g) Qual unidade de saúde você utiliza?	posto de saude de bom jesus da cana brava e hospital de sao joao do evangelista
h) Histórico de doenças na família:	hipertensão
i) Áreas de lazer/ atrativos turísticos	Outro(a) - igreja
j) Qual meio de transporte mais utilizado?	ônibus (escrever nº da linha)
j).1 Escreva o número da linha de ônibus (<i>Preencher apenas se a pessoa tiver respondido "ÔNIBUS" na questão anterior.</i>)	coletivo e saritur quando o coletivo nao passa
k) Qual a sua operadora telefonia?	Vivo
l) Qual a sua operadora de internet?	vivo
m) Quais são os principais empregadores da localidade?	cenibra
n) Segurança: Já foi vítima de algum crime?	Não
n) Segurança: Se sim, qual?	
n) Segurança: Qual unidade de atendimento utilizada (Civil/militar)?	
o) Como é a qualidade das vias públicas locais?	Ruim
IV. VÍNCULO AFETIVO COM O LUGAR <i>Nesta seção teremos perguntas sobre o vínculo afetivo com o lugar.</i>	
17. Por que você escolheu este bairro para viver?	Laços familiares
17.1. Lugar de origem (<i>NÃO pergunte caso a pessoa responda que nasceu naquela comunidade</i>):	sao joao do evangelista
17.2 Tempo de moradia	13 anos
18. Qual é tipo da sua moradia?	Casa

PERCEPÇÃO JAMBREIRO - São João Evangelista



19. Quantas pessoas residem em sua moradia? (TOTAL DE MORADORES) <i>Preencher com o N°</i>	3
19.1 Quantas pessoas residem em sua moradia? (De 0 a 12 anos) <i>Preencher com o N°</i>	1
19.2 Quantas pessoas residem em sua moradia? (De 13 a 18 anos) <i>Preencher com o N°</i>	0
19.3 Quantas pessoas residem em sua moradia? (De 18 a 59 anos) <i>Preencher com o N°</i>	2
19.3 Quantas pessoas residem em sua moradia? (Acima de 60 anos) <i>Preencher com o N°</i>	0
20. Exerce alguma atividade de subsistência em sua residência?	Sim
20.1. Se sim, quais?	horta galinha e porco
21. Exerce alguma atividade econômica em sua residência?	Não
21.1. Se sim, quais?	
V. IDENTIFICAÇÃO <i>Nesta seção teremos perguntas para identificar o entrevistado.</i>	
22. Sexo:	Feminino
23. Qual sua idade?	40 a 49 anos
24. Qual sua escolaridade?	Ensino médio incompleto
24.1. Qual a instituição em que estuda atualmente? <i>(apenas pergunte em caso de escolaridade incompleta)</i>	nao estuda
25. Qual sua situação profissional?	Outro(a) - dona de casa
25.1. Ocupação Atual: <i>(somente se estiver empregado)</i>	dona de casa

PERCEPÇÃO JAMBREIRO - São João Evangelista



25.2. Local do Trabalho (Município): *(somente se estiver empregado)* bom jesus da cana brava

26. Você participa de algum grupo, cooperativa, sindicato, movimento social ou associação na região? Não

26.1. Se sim, qual associação ou cooperativa?

26.2. Se sim, qual a sua função?

27. Você conhece alguma atividade desenvolvida pelas organizações sociais locais? Não

27.1. Se sim, quais atividades você conhece?

28. Existe algum assunto delicado de ser tratado aqui na região? nada

OBSERVAÇÕES

TERMO DE PARTICIPAÇÃO NA PESQUISA
TERMO DE PARTICIPAÇÃO NA PESQUISA A confidencialidade das informações aqui registradas é garantida pela Lei Geral de Proteção de Dados Pessoais, Lei nº 13.709/2018. Sendo que, todos os dados coletados serão utilizados exclusivamente para fins de elaboração do Diagnóstico Socioambiental Participativo e do Projeto Executivo do Programa de Educação Ambiental que são exigências do processo de licenciamento ambiental.

DECLARO QUE ESTAS INFORMAÇÕES SÃO VERDADEIRAS E FORAM CORRETAMENTE ANOTADAS: 1 imagem

Não
responde

PERCEPÇÃO JAMBREIRO - São João Evangelista



Data de aplicação do questionário:

15/02/2023

Powered by



PERCEPÇÃO JAMBREIRO - São João Evangelista



Pesquisador (usuário): Auxiliar.002

Data e hora da coleta: 15 de fev de 2023 16:57:03

Pergunta

Resposta

OBJETIVO *Objetivo: A presente pesquisa destina-se ao conhecimento da percepção ambiental dos moradores e frequentadores deste bairro sobre o empreendimento minerário denominado: Projeto Jambreiro da empresa CENTAURUS O projeto prevê a instalação de pilhas de estéril e lavras à céu aberto para a extração de minério.*

Questionário Nº

MF39

Coordenadas Geográficas

Lat: -18.5396025, Lon: -42.8235087, Prec.: 8.0

Nome do entrevistado

Walduie

Bairro/Comunidade

Senhora do Porto

Telefone

(31) 98794-3677

Você deseja participar da pesquisa?

Sim

I. PRESENÇA DO EMPREENDIMENTO NA REGIÃO *Nesta seção teremos perguntas sobre a presença do empreendimento na região.*

1. Você já visitou alguma área de mineração?

Não

2. Conhece como são realizadas as atividades operacionais em uma mineração?

Não

3. Você já ouviu falar do Projeto Jambreiro da Centaurus na sua região?

Não

3.1. Se sim, comente:

4. Você já ouviu falar sobre o imposto chamado

PERCEPÇÃO JAMBREIRO - São João Evangelista



Compensação Financeiro pela Exploração Mineral (CFEM)? Não

4.1. Se sim, sabe qual a sua aplicação?

5. Quais os pontos positivos e negativos podem ocorrer com a implantação do empreendimento do Projeto Jambreiro da Centaurus? *POSITIVOS* Nenhum

5. Quais os pontos positivos e negativos podem ocorrer com a implantação do empreendimento do Projeto Jambreiro da Centaurus? *NEGATIVOS* Nenhum

6. Quais informações você gostaria de receber sobre o empreendimento? não deseja informações

7. Qual a melhor forma de comunicação entre a Centaurus e as comunidades do entorno? reunião com os moradores

II. PERCEPÇÃO DA PAISAGEM *Nesta seção teremos perguntas sobre a percepção do entrevistado sobre a paisagem.*

8. Cite os aspectos mais importantes sobre o lugar que você vive: Tranquilidade

9. O que você identifica como principal problema do seu bairro? Nada

10. Em sua opinião, quais projetos sociais/infraestrutura você considera importante e deveriam ser desenvolvidos no seu bairro para melhoria da qualidade de vida? Implantar creche, Outro(a) - Farmácia e a Sede da Prefeitura

11. Você conhece alguma manifestação cultural aqui no seu bairro:

11.1. Citar os tipos de artesanato (*Preencher apenas se a pessoa tiver respondido "ARTESANATO" na questão anterior.*)

11.2. Citar os tipos de celebrações religiosas
(Preencher apenas se a pessoa tiver respondido
"CELEBRAÇÕES RELIGIOSAS" na questão anterior.)

12. Qual a manifestação cultural (festividade/arte/
tradição) de maior representatividade para você (Do
lugar em que reside)? Por quê? (Pergunte apenas se a
pessoa tiver indicado alguma manifestação na pergunta
anterior)

13. Quais os temas de meio ambiente são mais importantes para você? Preservação de nascentes, Conservação de plantas e animais, Recuperação dos rios

14. Qual tipo e/ou formato de atividade você teria mais interesse em participar? Oficina, Minicurso, Palestra

15. Você preferiria que a atividade fosse realizada em que modalidade? presencial

III. INFRAESTRUTURA Nesta seção teremos perguntas sobre a infraestrutura da região.

16. Em relação a infraestrutura: 16. Em relação a infraestrutura, comente sobre os seguintes serviços:

a) Abastecimento de água Rede geral

b) O uso da água na sua residência é destinado a: Abastecimento Doméstico

c) Lançamento de efluentes: Rede geral de esgoto

d) Como é a destinação dos resíduos sólidos da sua residência? recolhido pela prefeitura

e) Existe Coleta Seletiva (coleta dos materiais recicláveis) na região? Sim

f) Tem iluminação pública? Sim

g) Qual unidade de saúde você utiliza? Posto Comercinho

PERCEPÇÃO JAMBREIRO - São João Evangelista



h) Histórico de doenças na família:	respiratórias
i) Áreas de lazer/ atrativos turísticos	bares
j) Qual meio de transporte mais utilizado?	motocicleta
j).1 Escreva o número da linha de ônibus (<i>Preencher apenas se a pessoa tiver respondido "ÔNIBUS" na questão anterior.</i>)	não aplicar
k) Qual a sua operadora telefonia?	Vivo
l) Qual a sua operadora de internet?	não sabe
m) Quais são os principais empregadores da localidade?	Senibra
n) Segurança: Já foi vítima de algum crime?	Não
n) Segurança: Se sim, qual?	
n) Segurança: Qual unidade de atendimento utilizada (Civil/militar)?	
o) Como é a qualidade das vias públicas locais?	Ruim
IV. VÍNCULO AFETIVO COM O LUGAR <i>Nesta seção teremos perguntas sobre o vínculo afetivo com o lugar.</i>	
17. Por que você escolheu este bairro para viver?	Vínculos de trabalho
17.1. Lugar de origem (<i>NÃO pergunte caso a pessoa responda que nasceu naquela comunidade</i>):	Belo Horizonte
17.2 Tempo de moradia	Vem a trabalho.
18. Qual é tipo da sua moradia?	Casa
19. Quantas pessoas residem em sua moradia? (TOTAL DE MORADORES) <i>Preencher com o N°</i>	5

PERCEPÇÃO JAMBREIRO - São João Evangelista



19.1 Quantas pessoas residem em sua moradia? (De 0 a 12 anos) *Preencher com o N°* 3

19.2 Quantas pessoas residem em sua moradia? (De 13 a 18 anos) *Preencher com o N°* 0

19.3 Quantas pessoas residem em sua moradia? (De 18 a 59 anos) *Preencher com o N°* 2

19.3 Quantas pessoas residem em sua moradia? (Acima de 60 anos) *Preencher com o N°* 0

20. Exerce alguma atividade de subsistência em sua residência? Não

20.1. Se sim, quais?

21. Exerce alguma atividade econômica em sua residência? Não

21.1. Se sim, quais?

V. IDENTIFICAÇÃO *Nesta seção teremos perguntas para identificar o entrevistado.*

22. Sexo: Masculino

23. Qual sua idade? 40 a 49 anos

24. Qual sua escolaridade? Fundamental incompleto

24.1. Qual a instituição em que estuda atualmente? *(apenas pergunte em caso de escolaridade incompleta)* não estuda

25. Qual sua situação profissional? Outro(a) - Autônomo

25.1. Ocupação Atual: *(somente se estiver empregado)* Pedreiro

25.2. Local do Trabalho (Município): *(somente se estiver empregado)* Bom Jesus da Cana Brava

PERCEPÇÃO JAMBREIRO - São João Evangelista



26. Você participa de algum grupo, cooperativa, sindicato, movimento social ou associação na região? Não

26.1. Se sim, qual associação ou cooperativa?

26.2. Se sim, qual a sua função?

27. Você conhece alguma atividade desenvolvida pelas organizações sociais locais? Não

27.1. Se sim, quais atividades você conhece?

28. Existe algum assunto delicado de ser tratado aqui na região? não.

OBSERVAÇÕES

TERMO DE PARTICIPAÇÃO NA PESQUISA
*TERMO DE PARTICIPAÇÃO NA PESQUISA A
confidencialidade das informações aqui registradas é
garantida pela Lei Geral de Proteção de Dados
Pessoais, Lei nº 13.709/2018. Sendo que, todos os
dados coletados serão utilizados exclusivamente para
fins de elaboração do Diagnóstico Socioambiental
Participativo e do Projeto Executivo do Programa de
Educação Ambiental que são exigências do processo de
licenciamento ambiental.*

DECLARO QUE ESTAS INFORMAÇÕES SÃO
VERDADEIRAS E FORAM CORRETAMENTE
ANOTADAS: 1 imagem

Waldmir

Data de aplicação do questionário: 15/02/2023

PERCEPÇÃO JAMBREIRO - São João Evangelista



Pesquisador (usuário): Auxiliar.002

Data e hora da coleta: 15 de fev de 2023 16:35:30

Pergunta

Resposta

OBJETIVO *Objetivo: A presente pesquisa destina-se ao conhecimento da percepção ambiental dos moradores e frequentadores deste bairro sobre o empreendimento minerário denominado: Projeto Jambreiro da empresa CENTAURUS O projeto prevê a instalação de pilhas de estéril e lavras à céu aberto para a extração de minério.*

Questionário Nº

MF38

Coordenadas Geográficas

Lat: -18.5394897, Lon: -42.823477, Prec.: 8.0

Nome do entrevistado

Geraldo Pereira do Santos

Bairro/Comunidade

Bom Jesus da Cana Brava

Telefone

(33) 00000-0000

Você deseja participar da pesquisa?

Sim

I. PRESENÇA DO EMPREENDIMENTO NA REGIÃO *Nesta seção teremos perguntas sobre a presença do empreendimento na região.*

1. Você já visitou alguma área de mineração?

Não

2. Conhece como são realizadas as atividades operacionais em uma mineração?

Não

3. Você já ouviu falar do Projeto Jambreiro da Centaurus na sua região?

Sim

3.1. Se sim, comente:

Ouviu falar pela empresa Senibra

4. Você já ouviu falar sobre o imposto chamado

PERCEPÇÃO JAMBREIRO - São João Evangelista



Compensação Financeiro pela Exploração Mineral (CFEM)? Não

4.1. Se sim, sabe qual a sua aplicação?

5. Quais os pontos positivos e negativos podem ocorrer com a implantação do empreendimento do Projeto Jambreiro da Centaurus? *POSITIVOS* Geração de emprego e renda

5. Quais os pontos positivos e negativos podem ocorrer com a implantação do empreendimento do Projeto Jambreiro da Centaurus? *NEGATIVOS* Perda da flora/ fauna, Poluição do ar, Poluição da água

6. Quais informações você gostaria de receber sobre o empreendimento? informações sobre a instalação do empreendimento, informações Logísticas (horários/ transito de caminhões, etc.), estrutura da mina (Pilha de estéril, UTM, etc.)

7. Qual a melhor forma de comunicação entre a Centaurus e as comunidades do entorno? reunião com os moradores

II. PERCEPÇÃO DA PAISAGEM *Nesta seção teremos perguntas sobre a percepção do entrevistado sobre a paisagem.*

8. Cite os aspectos mais importantes sobre o lugar que você vive: Tranquilidade, Outro(a) - Não tem violência e local pequeno com poucas pessoas.

9. O que você identifica como principal problema do seu bairro? Nada

10. Em sua opinião, quais projetos sociais/infraestrutura você considera importante e deveriam ser desenvolvidos no seu bairro para melhoria da qualidade de vida? Cursos profissionalizantes

11. Você conhece alguma manifestação cultural aqui no seu bairro:

11.1. Citar os tipos de artesanato (*Preencher apenas se*

a pessoa tiver respondido "ARTESANATO" na questão anterior.)

11.2. Citar os tipos de celebrações religiosas
(Preencher apenas se a pessoa tiver respondido
"CELEBRAÇÕES RELIGIOSAS" na questão anterior.)

12. Qual a manifestação cultural (festividade/arte/
tradição) de maior representatividade para você (Do
lugar em que reside)? Por quê? (Pergunte apenas se a
pessoa tiver indicado alguma manifestação na pergunta
anterior)

13. Quais os temas de meio ambiente são mais importantes para você? Preservação de nascentes, Conservação de plantas e animais

14. Qual tipo e/ou formato de atividade você teria mais interesse em participar? Oficina, Minicurso, Palestra

15. Você preferiria que a atividade fosse realizada em que modalidade? presencial

III. INFRAESTRUTURA Nesta seção teremos perguntas sobre a infraestrutura da região.

16. Em relação a infraestrutura: 16. Em relação a infraestrutura, comente sobre os seguintes serviços:

a) Abastecimento de água Rede geral

b) O uso da água na sua residência é destinado a: Abastecimento Doméstico

c) Lançamento de efluentes: Rede geral de esgoto

d) Como é a destinação dos resíduos sólidos da sua residência? recolhido pela prefeitura

e) Existe Coleta Seletiva (coleta dos materiais recicláveis) na região? Não

f) Tem iluminação pública? Sim

- | | |
|---|---------------------------------|
| g) Qual unidade de saúde você utiliza? | não utiliza. |
| h) Histórico de doenças na família: | respiratórias |
| i) Áreas de lazer/ atrativos turísticos | campo de futebol, bares |
| j) Qual meio de transporte mais utilizado? | veículo particular, motocicleta |
| j).1 Escreva o número da linha de ônibus (<i>Preencher apenas se a pessoa tiver respondido "ÔNIBUS" na questão anterior.</i>) | não aplicar. |
| k) Qual a sua operadora telefonia? | Vivo |
| l) Qual a sua operadora de internet? | não tem |
| m) Quais são os principais empregadores da localidade? | Senibra |
| n) Segurança: Já foi vítima de algum crime? | Não |
| n) Segurança: Se sim, qual? | |
| n) Segurança: Qual unidade de atendimento utilizada (Civil/militar)? | |
| o) Como é a qualidade das vias públicas locais? | Péssimo |

IV. VÍNCULO AFETIVO COM O LUGAR *Nesta seção teremos perguntas sobre o vínculo afetivo com o lugar.*

- | | |
|---|----------------------|
| 17. Por que você escolheu este bairro para viver? | Laços familiares |
| 17.1. Lugar de origem (<i>NÃO pergunte caso a pessoa responda que nasceu naquela comunidade</i>): | Governador Valadares |
| 17.2 Tempo de moradia | 26 anos |
| 18. Qual é tipo da sua moradia? | Casa |

PERCEPÇÃO JAMBREIRO - São João Evangelista



19. Quantas pessoas residem em sua moradia? (TOTAL DE MORADORES) <i>Preencher com o N°</i>	1
19.1 Quantas pessoas residem em sua moradia? (De 0 a 12 anos) <i>Preencher com o N°</i>	0
19.2 Quantas pessoas residem em sua moradia? (De 13 a 18 anos) <i>Preencher com o N°</i>	0
19.3 Quantas pessoas residem em sua moradia? (De 18 a 59 anos) <i>Preencher com o N°</i>	1
19.3 Quantas pessoas residem em sua moradia? (Acima de 60 anos) <i>Preencher com o N°</i>	0
20. Exerce alguma atividade de subsistência em sua residência?	Sim
20.1. Se sim, quais?	plantio de hortaliças
21. Exerce alguma atividade econômica em sua residência?	Não
21.1. Se sim, quais?	
V. IDENTIFICAÇÃO <i>Nesta seção teremos perguntas para identificar o entrevistado.</i>	
22. Sexo:	Masculino
23. Qual sua idade?	50 a 59 anos
24. Qual sua escolaridade?	Fundamental incompleto
24.1. Qual a instituição em que estuda atualmente? <i>(apenas pergunte em caso de escolaridade incompleta)</i>	não estuda
25. Qual sua situação profissional?	Outro(a) - Autônomo
25.1. Ocupação Atual: <i>(somente se estiver empregado)</i>	Pedreiro

PERCEPÇÃO JAMBREIRO - São João Evangelista



25.2. Local do Trabalho (Município): *(somente se estiver empregado)* Bom Jesus da Cana Brava

26. Você participa de algum grupo, cooperativa, sindicato, movimento social ou associação na região? Não

26.1. Se sim, qual associação ou cooperativa?

26.2. Se sim, qual a sua função?

27. Você conhece alguma atividade desenvolvida pelas organizações sociais locais? Não

27.1. Se sim, quais atividades você conhece?

28. Existe algum assunto delicado de ser tratado aqui na região? não

OBSERVAÇÕES

TERMO DE PARTICIPAÇÃO NA PESQUISA
TERMO DE PARTICIPAÇÃO NA PESQUISA A confidencialidade das informações aqui registradas é garantida pela Lei Geral de Proteção de Dados Pessoais, Lei nº 13.709/2018. Sendo que, todos os dados coletados serão utilizados exclusivamente para fins de elaboração do Diagnóstico Socioambiental Participativo e do Projeto Executivo do Programa de Educação Ambiental que são exigências do processo de licenciamento ambiental.

DECLARO QUE ESTAS INFORMAÇÕES SÃO VERDADEIRAS E FORAM CORRETAMENTE ANOTADAS: 1 imagem

PERCEPÇÃO JAMBREIRO - São João Evangelista



Data de aplicação do questionário:

15/02/2023

Powered by



PERCEPÇÃO JAMBREIRO - São João Evangelista



Pesquisador (usuário): Auxiliar.002

Data e hora da coleta: 15 de fev de 2023 16:14:40

Pergunta

Resposta

OBJETIVO *Objetivo: A presente pesquisa destina-se ao conhecimento da percepção ambiental dos moradores e frequentadores deste bairro sobre o empreendimento minerário denominado: Projeto Jambreiro da empresa CENTAURUS O projeto prevê a instalação de pilhas de estéril e lavras à céu aberto para a extração de minério.*

Questionário Nº

MF36

Coordenadas Geográficas

Lat: -18.5395787, Lon: -42.823407, Prec.: 9.0

Nome do entrevistado

Maria Luciene da Silva

Bairro/Comunidade

Bom Jesus da Cana Brava

Telefone

(33) 98756-0613

Você deseja participar da pesquisa?

Sim

I. PRESENÇA DO EMPREENDIMENTO NA REGIÃO *Nesta seção teremos perguntas sobre a presença do empreendimento na região.*

1. Você já visitou alguma área de mineração?

Não

2. Conhece como são realizadas as atividades operacionais em uma mineração?

Não

3. Você já ouviu falar do Projeto Jambreiro da Centaurus na sua região?

Não

3.1. Se sim, comente:

4. Você já ouviu falar sobre o imposto chamado

PERCEPÇÃO JAMBREIRO - São João Evangelista



Compensação Financeiro pela Exploração Mineral (CFEM)? Não

4.1. Se sim, sabe qual a sua aplicação?

5. Quais os pontos positivos e negativos podem ocorrer com a implantação do empreendimento do Projeto Jambreiro da Centaurus? *POSITIVOS*

Geração de emprego e renda, Investimentos na comunidade, Outro(a) - criação de pousadas e clubes.

5. Quais os pontos positivos e negativos podem ocorrer com a implantação do empreendimento do Projeto Jambreiro da Centaurus? *NEGATIVOS*

Perda da flora/ fauna, Poluição da água

6. Quais informações você gostaria de receber sobre o empreendimento?

informações sobre a instalação do empreendimento, vagas de emprego, informações Logísticas (horários/ transito de caminhões, etc.), Outro(a)

7. Qual a melhor forma de comunicação entre a Centaurus e as comunidades do entorno?

reunião com os moradores, envio de mídias digitais, Outro(a) - Carro de som para anunciar.

II. PERCEPÇÃO DA PAISAGEM *Nesta seção teremos perguntas sobre a percepção do entrevistado sobre a paisagem.*

8. Cite os aspectos mais importantes sobre o lugar que você vive:

Outro(a) - Escolas, posto de saúde e abastecimento de suplementos, lojas de roupas várias e utensílios domésticos.

9. O que você identifica como principal problema do seu bairro?

Desemprego, Falta de creches, Falta de transporte, Outro(a) - Falta de escola integral.

10. Em sua opinião, quais projetos sociais/infraestrutura você considera importante e deveriam ser desenvolvidos no seu bairro para melhoria da qualidade de vida?

Implantar áreas de lazer, Cursos profissionalizantes, Projetos esportivos

11. Você conhece alguma manifestação cultural aqui no seu bairro:

Outro(a) - Festival da banana e barraquinhas da igreja.

11.1. Citar os tipos de artesanato (*Preencher apenas se*

PERCEPÇÃO JAMBREIRO - São João Evangelista



a pessoa tiver respondido "ARTESANATO" na questão anterior.) não aplicar.

11.2. Citar os tipos de celebrações religiosas (Preencher apenas se a pessoa tiver respondido "CELEBRAÇÕES RELIGIOSAS" na questão anterior.) Missa da Católica e cultos Evangélicos

12. Qual a manifestação cultural (festividade/arte/tradição) de maior representatividade para você (Do lugar em que reside)? Por quê? (Pergunte apenas se a pessoa tiver indicado alguma manifestação na pergunta anterior) Desfile Sete de Setembro.

13. Quais os temas de meio ambiente são mais importantes para você? Preservação de nascentes, Conservação de plantas e animais, Recuperação dos rios, Qualidade do ar

14. Qual tipo e/ou formato de atividade você teria mais interesse em participar? Oficina, Minicurso, Outro(a) - Esportes.

15. Você preferiria que a atividade fosse realizada em que modalidade? presencial

III. INFRAESTRUTURA Nesta seção teremos perguntas sobre a infraestrutura da região.

16. Em relação a infraestrutura: 16. Em relação a infraestrutura, comente sobre os seguintes serviços:

a) Abastecimento de água Rede geral

b) O uso da água na sua residência é destinado a: Abastecimento Doméstico

c) Lançamento de efluentes: Rede geral de esgoto

d) Como é a destinação dos resíduos sólidos da sua residência? recolhido pela prefeitura

e) Existe Coleta Seletiva (coleta dos materiais recicláveis) na região? Sim

f) Tem iluminação pública? Sim

g) Qual unidade de saúde você utiliza? Posto de Saúde Sênior José Batista de Oliveira.

h) Histórico de doenças na família: hipertensão, oncologia, respiratórias

i) Áreas de lazer/ atrativos turísticos campo de futebol, bares

j) Qual meio de transporte mais utilizado? ônibus (escrever nº da linha)

j).1 Escreva o número da linha de ônibus (*Preencher apenas se a pessoa tiver respondido "ÔNIBUS" na questão anterior.*) Saritur

k) Qual a sua operadora telefonia? Oi

l) Qual a sua operadora de internet? DDNet

m) Quais são os principais empregadores da localidade? Supermercado, lares familiares e fazendas.

n) Segurança: Já foi vítima de algum crime? Não

n) Segurança: Se sim, qual?

n) Segurança: Qual unidade de atendimento utilizada (Civil/militar)?

o) Como é a qualidade das vias públicas locais? Ruim

IV. VÍNCULO AFETIVO COM O LUGAR *Nesta seção teremos perguntas sobre o vínculo afetivo com o lugar.*

17. Por que você escolheu este bairro para viver? Lugar onde nasceu

17.1. Lugar de origem (*NÃO pergunte caso a pessoa responda que nasceu naquela comunidade*):

17.2 Tempo de moradia 03 anos

18. Qual é tipo da sua moradia? Casa

PERCEPÇÃO JAMBREIRO - São João Evangelista



19. Quantas pessoas residem em sua moradia? (TOTAL DE MORADORES) <i>Preencher com o N°</i>	3
19.1 Quantas pessoas residem em sua moradia? (De 0 a 12 anos) <i>Preencher com o N°</i>	1
19.2 Quantas pessoas residem em sua moradia? (De 13 a 18 anos) <i>Preencher com o N°</i>	0
19.3 Quantas pessoas residem em sua moradia? (De 18 a 59 anos) <i>Preencher com o N°</i>	2
19.3 Quantas pessoas residem em sua moradia? (Acima de 60 anos) <i>Preencher com o N°</i>	0
20. Exerce alguma atividade de subsistência em sua residência?	Sim
20.1. Se sim, quais?	plantio de hortaliças.
21. Exerce alguma atividade econômica em sua residência?	Sim
21.1. Se sim, quais?	vende verduras e ovos.
V. IDENTIFICAÇÃO <i>Nesta seção teremos perguntas para identificar o entrevistado.</i>	
22. Sexo:	Feminino
23. Qual sua idade?	30 a 39 anos
24. Qual sua escolaridade?	Ensino médio incompleto
24.1. Qual a instituição em que estuda atualmente? <i>(apenas pergunte em caso de escolaridade incompleta)</i>	não estuda
25. Qual sua situação profissional?	Empregado
25.1. Ocupação Atual: <i>(somente se estiver empregado)</i>	Fazenda Santa Rita

PERCEPÇÃO JAMBREIRO - São João Evangelista



25.2. Local do Trabalho (Município): *(somente se estiver empregado)*

Bom Jesus da Cana Brava

26. Você participa de algum grupo, cooperativa, sindicato, movimento social ou associação na região?

Não

26.1. Se sim, qual associação ou cooperativa?

26.2. Se sim, qual a sua função?

27. Você conhece alguma atividade desenvolvida pelas organizações sociais locais?

Sim

27.1. Se sim, quais atividades você conhece?

CRAS

28. Existe algum assunto delicado de ser tratado aqui na região?

Perdeu uma criança por negligência médica.

OBSERVAÇÕES

TERMO DE PARTICIPAÇÃO NA PESQUISA

TERMO DE PARTICIPAÇÃO NA PESQUISA A confidencialidade das informações aqui registradas é garantida pela Lei Geral de Proteção de Dados Pessoais, Lei nº 13.709/2018. Sendo que, todos os dados coletados serão utilizados exclusivamente para fins de elaboração do Diagnóstico Socioambiental Participativo e do Projeto Executivo do Programa de Educação Ambiental que são exigências do processo de licenciamento ambiental.

DECLARO QUE ESTAS INFORMAÇÕES SÃO VERDADEIRAS E FORAM CORRETAMENTE ANOTADAS:

1 imagem

Maria Suelmi

PERCEPÇÃO JAMBREIRO - São João Evangelista



Data de aplicação do questionário:

15/02/2023

Powered by



PERCEPÇÃO JAMBREIRO - São João Evangelista



Pesquisador (usuário): Auxiliar.002

Data e hora da coleta: 15 de fev de 2023 15:56:34

Pergunta

Resposta

OBJETIVO *Objetivo: A presente pesquisa destina-se ao conhecimento da percepção ambiental dos moradores e frequentadores deste bairro sobre o empreendimento minerário denominado: Projeto Jambreiro da empresa CENTAURUS O projeto prevê a instalação de pilhas de estéril e lavras à céu aberto para a extração de minério.*

Questionário Nº

MF35

Coordenadas Geográficas

Lat: -18.5395134, Lon: -42.8235202, Prec.: 6.0

Nome do entrevistado

Geraldo Fernandes da Silva

Bairro/Comunidade

Bom Jesus da Cana Brava

Telefone

(33) 99807-1713

Você deseja participar da pesquisa?

Sim

I. PRESENÇA DO EMPREENDIMENTO NA REGIÃO *Nesta seção teremos perguntas sobre a presença do empreendimento na região.*

1. Você já visitou alguma área de mineração?

Não

2. Conhece como são realizadas as atividades operacionais em uma mineração?

Não

3. Você já ouviu falar do Projeto Jambreiro da Centaurus na sua região?

Sim

3.1. Se sim, comente:

já estive no local.

4. Você já ouviu falar sobre o imposto chamado

PERCEPÇÃO JAMBREIRO - São João Evangelista



Compensação Financeiro pela Exploração Mineral (CFEM)? Não

4.1. Se sim, sabe qual a sua aplicação?

5. Quais os pontos positivos e negativos podem ocorrer com a implantação do empreendimento do Projeto Jambreiro da Centaurus? *POSITIVOS* Geração de emprego e renda

5. Quais os pontos positivos e negativos podem ocorrer com a implantação do empreendimento do Projeto Jambreiro da Centaurus? *NEGATIVOS* Aumento da poeira, Perda da flora/ fauna, Poluição do ar, Poluição da água

6. Quais informações você gostaria de receber sobre o empreendimento? informações sobre a instalação do empreendimento, medidas de controle ambiental/licenciamento ambiental

7. Qual a melhor forma de comunicação entre a Centaurus e as comunidades do entorno? reunião com os moradores

II. PERCEPÇÃO DA PAISAGEM *Nesta seção teremos perguntas sobre a percepção do entrevistado sobre a paisagem.*

8. Cite os aspectos mais importantes sobre o lugar que você vive: Plantas e Animais, Tranquilidade

9. O que você identifica como principal problema do seu bairro? Desemprego, Falta de creches

10. Em sua opinião, quais projetos sociais/infraestrutura você considera importante e deveriam ser desenvolvidos no seu bairro para melhoria da qualidade de vida? Implantar unidades de saúde, Cursos profissionalizantes

11. Você conhece alguma manifestação cultural aqui no seu bairro: Outro(a) - Festival da Banana.

11.1. Citar os tipos de artesanato (*Preencher apenas se a pessoa tiver respondido "ARTESANATO" na questão anterior.*) não aplicar.

PERCEPÇÃO JAMBREIRO -

São João Evangelista



11.2. Citar os tipos de celebrações religiosas

(Preencher apenas se a pessoa tiver respondido "CELEBRAÇÕES RELIGIOSAS" na questão anterior.)

Missa da Igreja Católica

12. Qual a manifestação cultural (festividade/arte/tradição) de maior representatividade para você (Do lugar em que reside)? Por quê? *(Pergunte apenas se a pessoa tiver indicado alguma manifestação na pergunta anterior)*

não tem.

13. Quais os temas de meio ambiente são mais importantes para você?

Preservação de nascentes, Conservação de plantas e animais, Clima, Saneamento Básico, Reaproveitamento dos Materiais Recicláveis, Qualidade do ar

14. Qual tipo e/ou formato de atividade você teria mais interesse em participar?

NS/NR

15. Você preferiria que a atividade fosse realizada em que modalidade?

NS/NR

III. INFRAESTRUTURA *Nesta seção teremos perguntas sobre a infraestrutura da região.*

16. Em relação a infraestrutura: *16. Em relação a infraestrutura, comente sobre os seguintes serviços:*

a) Abastecimento de água

Rede geral

b) O uso da água na sua residência é destinado a:

Abastecimento Doméstico

c) Lançamento de efluentes:

Rede geral de esgoto

d) Como é a destinação dos resíduos sólidos da sua residência?

recolhido pela prefeitura

e) Existe Coleta Seletiva (coleta dos materiais recicláveis) na região?

Sim

f) Tem iluminação pública?

Sim

PERCEPÇÃO JAMBREIRO - São João Evangelista



g) Qual unidade de saúde você utiliza?	Posto Comercinho.
h) Histórico de doenças na família:	nenhuma
i) Áreas de lazer/ atrativos turísticos	campo de futebol, bares
j) Qual meio de transporte mais utilizado?	veículo particular, bicicleta, Cavalo, motocicleta, ônibus (escrever nº da linha), a pé
j).1 Escreva o número da linha de ônibus (<i>Preencher apenas se a pessoa tiver respondido "ÔNIBUS" na questão anterior.</i>)	Saritur e coletivo
k) Qual a sua operadora telefonia?	Vivo
l) Qual a sua operadora de internet?	DDNet
m) Quais são os principais empregadores da localidade?	Senibra
n) Segurança: Já foi vítima de algum crime?	Não
n) Segurança: Se sim, qual?	
n) Segurança: Qual unidade de atendimento utilizada (Civil/militar)?	
o) Como é a qualidade das vias públicas locais?	Bom
IV. VÍNCULO AFETIVO COM O LUGAR <i>Nesta seção teremos perguntas sobre o vínculo afetivo com o lugar.</i>	
17. Por que você escolheu este bairro para viver?	Laços familiares
17.1. Lugar de origem (<i>NÃO pergunte caso a pessoa responda que nasceu naquela comunidade</i>):	Distrito Paulista
17.2 Tempo de moradia	60 anos
18. Qual é tipo da sua moradia?	Casa

PERCEPÇÃO JAMBREIRO - São João Evangelista



19. Quantas pessoas residem em sua moradia? (TOTAL DE MORADORES) <i>Preencher com o N°</i>	2
19.1 Quantas pessoas residem em sua moradia? (De 0 a 12 anos) <i>Preencher com o N°</i>	0
19.2 Quantas pessoas residem em sua moradia? (De 13 a 18 anos) <i>Preencher com o N°</i>	0
19.3 Quantas pessoas residem em sua moradia? (De 18 a 59 anos) <i>Preencher com o N°</i>	1
19.3 Quantas pessoas residem em sua moradia? (Acima de 60 anos) <i>Preencher com o N°</i>	1
20. Exerce alguma atividade de subsistência em sua residência?	Sim
20.1. Se sim, quais?	Plantio de planta e criação de animal (porco).
21. Exerce alguma atividade econômica em sua residência?	Não
21.1. Se sim, quais?	
V. IDENTIFICAÇÃO <i>Nesta seção teremos perguntas para identificar o entrevistado.</i>	
22. Sexo:	Masculino
23. Qual sua idade?	60 anos ou mais
24. Qual sua escolaridade?	Fundamental incompleto
24.1. Qual a instituição em que estuda atualmente? <i>(apenas pergunte em caso de escolaridade incompleta)</i>	não estuda.
25. Qual sua situação profissional?	Desempregado
25.1. Ocupação Atual: <i>(somente se estiver empregado)</i>	

PERCEPÇÃO JAMBREIRO - São João Evangelista



25.2. Local do Trabalho (Município): *(somente se estiver empregado)*

26. Você participa de algum grupo, cooperativa, sindicato, movimento social ou associação na região? Não

26.1. Se sim, qual associação ou cooperativa?

26.2. Se sim, qual a sua função?

27. Você conhece alguma atividade desenvolvida pelas organizações sociais locais? Sim

27.1. Se sim, quais atividades você conhece? CRAS

28. Existe algum assunto delicado de ser tratado aqui na região? não.

OBSERVAÇÕES

TERMO DE PARTICIPAÇÃO NA PESQUISA
TERMO DE PARTICIPAÇÃO NA PESQUISA A confidencialidade das informações aqui registradas é garantida pela Lei Geral de Proteção de Dados Pessoais, Lei nº 13.709/2018. Sendo que, todos os dados coletados serão utilizados exclusivamente para fins de elaboração do Diagnóstico Socioambiental Participativo e do Projeto Executivo do Programa de Educação Ambiental que são exigências do processo de licenciamento ambiental.

DECLARO QUE ESTAS INFORMAÇÕES SÃO VERDADEIRAS E FORAM CORRETAMENTE ANOTADAS: 1 imagem

Genardo

PERCEPÇÃO JAMBREIRO - São João Evangelista



Data de aplicação do questionário:

15/02/2023

Powered by



PERCEPÇÃO JAMBREIRO - São João Evangelista



Pesquisador (usuário): Auxiliar.002

Data e hora da coleta: 15 de fev de 2023 15:14:11

Pergunta

Resposta

OBJETIVO *Objetivo: A presente pesquisa destina-se ao conhecimento da percepção ambiental dos moradores e frequentadores deste bairro sobre o empreendimento minerário denominado: Projeto Jambreiro da empresa CENTAURUS O projeto prevê a instalação de pilhas de estéril e lavras à céu aberto para a extração de minério.*

Questionário Nº

MF34

Coordenadas Geográficas

Lat: -18.5397823, Lon: -42.8237666, Prec.: 9.0

Nome do entrevistado

Gabriel Felipe Gonçalves Santos

Bairro/Comunidade

Bom Jesus da Cana Brava

Telefone

(33) 98897-4004

Você deseja participar da pesquisa?

Sim

I. PRESENÇA DO EMPREENDIMENTO NA REGIÃO *Nesta seção teremos perguntas sobre a presença do empreendimento na região.*

1. Você já visitou alguma área de mineração?

Não

2. Conhece como são realizadas as atividades operacionais em uma mineração?

Sim

3. Você já ouviu falar do Projeto Jambreiro da Centaurus na sua região?

Sim

3.1. Se sim, comente:

Pela comunidade

4. Você já ouviu falar sobre o imposto chamado

PERCEPÇÃO JAMBREIRO - São João Evangelista



Compensação Financeiro pela Exploração Mineral (CFEM)?	Não
4.1. Se sim, sabe qual a sua aplicação?	
5. Quais os pontos positivos e negativos podem ocorrer com a implantação do empreendimento do Projeto Jambreiro da Centaurus? <i>POSITIVOS</i>	Nenhum
5. Quais os pontos positivos e negativos podem ocorrer com a implantação do empreendimento do Projeto Jambreiro da Centaurus? <i>NEGATIVOS</i>	Aumento da poeira, Perda da flora/ fauna, Poluição do ar, Poluição da água
6. Quais informações você gostaria de receber sobre o empreendimento?	medidas de controle ambiental/licenciamento ambiental, estrutura da mina (Pilha de estéril, UTM, etc.)
7. Qual a melhor forma de comunicação entre a Centaurus e as comunidades do entorno?	reunião com os moradores, envio de mídias digitais
II. PERCEPÇÃO DA PAISAGEM <i>Nesta seção teremos perguntas sobre a percepção do entrevistado sobre a paisagem.</i>	
8. Cite os aspectos mais importantes sobre o lugar que você vive:	Tranquilidade
9. O que você identifica como principal problema do seu bairro?	Desemprego, Outro(a) - Tratamento rede esgoto e falta novas áreas de lazer.
10. Em sua opinião, quais projetos sociais/infraestrutura você considera importante e deveriam ser desenvolvidos no seu bairro para melhoria da qualidade de vida?	Implantar áreas de lazer, Cursos profissionalizantes
11. Você conhece alguma manifestação cultural aqui no seu bairro:	Igrejas/Celebrações religiosas (lembre-se de detalhar depois)
11.1. Citar os tipos de artesanato (<i>Preencher apenas se a pessoa tiver respondido "ARTESANATO" na questão</i>)	não aplicar

anterior.)

11.2. Citar os tipos de celebrações religiosas

(Preencher apenas se a pessoa tiver respondido "CELEBRAÇÕES RELIGIOSAS" na questão anterior.)

Festa Nossa Senhora da Aparecida e do Bom Jesus.

12. Qual a manifestação cultural (festividade/arte/tradição) de maior representatividade para você (Do lugar em que reside)? Por quê? *(Pergunte apenas se a pessoa tiver indicado alguma manifestação na pergunta anterior)*

não aplicar.

13. Quais os temas de meio ambiente são mais importantes para você?

Preservação de nascentes, Conservação de plantas e animais, Reflorestamento, Recuperação de Áreas Degradada

14. Qual tipo e/ou formato de atividade você teria mais interesse em participar?

Oficina, Minicurso, Palestra

15. Você preferiria que a atividade fosse realizada em que modalidade?

presencial

III. INFRAESTRUTURA *Nesta seção teremos perguntas sobre a infraestrutura da região.*

16. Em relação a infraestrutura: *16. Em relação a infraestrutura, comente sobre os seguintes serviços:*

a) Abastecimento de água

Rede geral

b) O uso da água na sua residência é destinado a:

Abastecimento Doméstico

c) Lançamento de efluentes:

Rede geral de esgoto

d) Como é a destinação dos resíduos sólidos da sua residência?

recolhido pela prefeitura

e) Existe Coleta Seletiva (coleta dos materiais recicláveis) na região?

Sim

f) Tem iluminação pública?

Sim

g) Qual unidade de saúde você utiliza?	Posto Cana Brava.
h) Histórico de doenças na família:	diabetes, hipertensão, oncologia
i) Áreas de lazer/ atrativos turísticos	campo de futebol, Outro(a) - Parquinho de São João.
j) Qual meio de transporte mais utilizado?	veículo particular, motocicleta
j).1 Escreva o número da linha de ônibus (<i>Preencher apenas se a pessoa tiver respondido "ÔNIBUS" na questão anterior.</i>)	não aplicar.
k) Qual a sua operadora telefonia?	Vivo
l) Qual a sua operadora de internet?	DDNet
m) Quais são os principais empregadores da localidade?	Senibra e Escola Estadual.
n) Segurança: Já foi vítima de algum crime?	Sim
n) Segurança: Se sim, qual?	Roubou a moto do pai.
n) Segurança: Qual unidade de atendimento utilizada (Civil/militar)?	Civil e militar.
o) Como é a qualidade das vias públicas locais?	Péssimo

IV. VÍNCULO AFETIVO COM O LUGAR *Nesta seção teremos perguntas sobre o vínculo afetivo com o lugar.*

17. Por que você escolheu este bairro para viver?	Lugar onde nasceu
17.1. Lugar de origem (<i>NÃO pergunte caso a pessoa responda que nasceu naquela comunidade</i>):	
17.2 Tempo de moradia	19 anos
18. Qual é tipo da sua moradia?	Casa

PERCEPÇÃO JAMBREIRO - São João Evangelista



19. Quantas pessoas residem em sua moradia? (TOTAL DE MORADORES) <i>Preencher com o N°</i>	4
19.1 Quantas pessoas residem em sua moradia? (De 0 a 12 anos) <i>Preencher com o N°</i>	1
19.2 Quantas pessoas residem em sua moradia? (De 13 a 18 anos) <i>Preencher com o N°</i>	0
19.3 Quantas pessoas residem em sua moradia? (De 18 a 59 anos) <i>Preencher com o N°</i>	3
19.3 Quantas pessoas residem em sua moradia? (Acima de 60 anos) <i>Preencher com o N°</i>	0
20. Exerce alguma atividade de subsistência em sua residência?	Não
20.1. Se sim, quais?	
21. Exerce alguma atividade econômica em sua residência?	Não
21.1. Se sim, quais?	
V. IDENTIFICAÇÃO <i>Nesta seção teremos perguntas para identificar o entrevistado.</i>	
22. Sexo:	Masculino
23. Qual sua idade?	15 a 19 anos
24. Qual sua escolaridade?	Ensino médio incompleto
24.1. Qual a instituição em que estuda atualmente? <i>(apenas pergunte em caso de escolaridade incompleta)</i>	Instituto Federal Minas Gerais.
25. Qual sua situação profissional?	Empregado
25.1. Ocupação Atual: <i>(somente se estiver empregado)</i>	Pedreiro.

PERCEPÇÃO JAMBREIRO - São João Evangelista



25.2. Local do Trabalho (Município): *(somente se estiver empregado)* Comercinho.

26. Você participa de algum grupo, cooperativa, sindicato, movimento social ou associação na região? Sim

26.1. Se sim, qual associação ou cooperativa? não sabe o nome.

26.2. Se sim, qual a sua função? não sabe.

27. Você conhece alguma atividade desenvolvida pelas organizações sociais locais? Não

27.1. Se sim, quais atividades você conhece?

28. Existe algum assunto delicado de ser tratado aqui na região? não.

OBSERVAÇÕES

TERMO DE PARTICIPAÇÃO NA PESQUISA
TERMO DE PARTICIPAÇÃO NA PESQUISA A confidencialidade das informações aqui registradas é garantida pela Lei Geral de Proteção de Dados Pessoais, Lei nº 13.709/2018. Sendo que, todos os dados coletados serão utilizados exclusivamente para fins de elaboração do Diagnóstico Socioambiental Participativo e do Projeto Executivo do Programa de Educação Ambiental que são exigências do processo de licenciamento ambiental.

DECLARO QUE ESTAS INFORMAÇÕES SÃO VERDADEIRAS E FORAM CORRETAMENTE ANOTADAS: 1 imagem

GABRIEL
FELIPE

PERCEPÇÃO JAMBREIRO - São João Evangelista



Data de aplicação do questionário:

15/02/2023

Powered by



PERCEPÇÃO JAMBREIRO - São João Evangelista



Pesquisador (usuário): Auxiliar.002

Data e hora da coleta: 15 de fev de 2023 14:26:38

Pergunta

Resposta

OBJETIVO *Objetivo: A presente pesquisa destina-se ao conhecimento da percepção ambiental dos moradores e frequentadores deste bairro sobre o empreendimento minerário denominado: Projeto Jambreiro da empresa CENTAURUS O projeto prevê a instalação de pilhas de estéril e lavras à céu aberto para a extração de minério.*

Questionário Nº

MF33

Coordenadas Geográficas

Lat: -18.545797, Lon: -42.826105, Prec.: 14.0

Nome do entrevistado

Amário Lúcio dos Santos

Bairro/Comunidade

Bom Jesus da Cana Brava

Telefone

(33) 00000-0000

Você deseja participar da pesquisa?

Sim

I. PRESENÇA DO EMPREENDIMENTO NA REGIÃO *Nesta seção teremos perguntas sobre a presença do empreendimento na região.*

1. Você já visitou alguma área de mineração?

Não

2. Conhece como são realizadas as atividades operacionais em uma mineração?

Não

3. Você já ouviu falar do Projeto Jambreiro da Centaurus na sua região?

Não

3.1. Se sim, comente:

4. Você já ouviu falar sobre o imposto chamado

PERCEPÇÃO JAMBREIRO - São João Evangelista



Compensação Financeiro pela Exploração Mineral (CFEM)? Não

4.1. Se sim, sabe qual a sua aplicação?

5. Quais os pontos positivos e negativos podem ocorrer com a implantação do empreendimento do Projeto Jambreiro da Centaurus? *POSITIVOS* Geração de emprego e renda, Investimentos na comunidade

5. Quais os pontos positivos e negativos podem ocorrer com a implantação do empreendimento do Projeto Jambreiro da Centaurus? *NEGATIVOS* Circulação de pessoas estranhas

6. Quais informações você gostaria de receber sobre o empreendimento? não deseja informações

7. Qual a melhor forma de comunicação entre a Centaurus e as comunidades do entorno? reunião com os moradores

II. PERCEPÇÃO DA PAISAGEM *Nesta seção teremos perguntas sobre a percepção do entrevistado sobre a paisagem.*

8. Cite os aspectos mais importantes sobre o lugar que você vive: Hidrografia (rio, nascente, cachoeira, represa), Plantas e Animais

9. O que você identifica como principal problema do seu bairro? Convivência com a vizinhança

10. Em sua opinião, quais projetos sociais/infraestrutura você considera importante e deveriam ser desenvolvidos no seu bairro para melhoria da qualidade de vida? NS/NR

11. Você conhece alguma manifestação cultural aqui no seu bairro:

11.1. Citar os tipos de artesanato (*Preencher apenas se a pessoa tiver respondido "ARTESANATO" na questão anterior.*)

11.2. Citar os tipos de celebrações religiosas
(Preencher apenas se a pessoa tiver respondido
"CELEBRAÇÕES RELIGIOSAS" na questão anterior.)

12. Qual a manifestação cultural (festividade/arte/
tradição) de maior representatividade para você (Do
lugar em que reside)? Por quê? (Pergunte apenas se a
pessoa tiver indicado alguma manifestação na pergunta
anterior)

13. Quais os temas de meio ambiente são mais importantes para você? Preservação de nascentes, Conservação de plantas e animais

14. Qual tipo e/ou formato de atividade você teria mais interesse em participar? Oficina

15. Você preferiria que a atividade fosse realizada em que modalidade? presencial

III. INFRAESTRUTURA Nesta seção teremos perguntas sobre a infraestrutura da região.

16. Em relação a infraestrutura: 16. Em relação a infraestrutura, comente sobre os seguintes serviços:

a) Abastecimento de água Poço

b) O uso da água na sua residência é destinado a: Abastecimento Doméstico

c) Lançamento de efluentes: Fossa rudimentar

d) Como é a destinação dos resíduos sólidos da sua residência? queima

e) Existe Coleta Seletiva (coleta dos materiais recicláveis) na região? Sim

f) Tem iluminação pública? Sim

g) Qual unidade de saúde você utiliza? Posto de Comércinho

PERCEPÇÃO JAMBREIRO - São João Evangelista



h) Histórico de doenças na família:	diabetes, respiratórias
i) Áreas de lazer/ atrativos turísticos	campo de futebol, bares
j) Qual meio de transporte mais utilizado?	bicicleta
j).1 Escreva o número da linha de ônibus (<i>Preencher apenas se a pessoa tiver respondido "ÔNIBUS" na questão anterior.</i>)	não aplicar
k) Qual a sua operadora telefonia?	Não possui telefone
l) Qual a sua operadora de internet?	não tem.
m) Quais são os principais empregadores da localidade?	não tem.
n) Segurança: Já foi vítima de algum crime?	Não
n) Segurança: Se sim, qual?	
n) Segurança: Qual unidade de atendimento utilizada (Civil/militar)?	
o) Como é a qualidade das vias públicas locais?	Regular
IV. VÍNCULO AFETIVO COM O LUGAR <i>Nesta seção teremos perguntas sobre o vínculo afetivo com o lugar.</i>	
17. Por que você escolheu este bairro para viver?	Laços familiares
17.1. Lugar de origem (<i>NÃO pergunte caso a pessoa responda que nasceu naquela comunidade</i>):	Comercinho
17.2 Tempo de moradia	20 anos
18. Qual é tipo da sua moradia?	Casa
19. Quantas pessoas residem em sua moradia? (TOTAL DE MORADORES) <i>Preencher com o N°</i>	2

PERCEPÇÃO JAMBREIRO - São João Evangelista



19.1 Quantas pessoas residem em sua moradia? (De 0 a 12 anos) *Preencher com o N°* 0

19.2 Quantas pessoas residem em sua moradia? (De 13 a 18 anos) *Preencher com o N°* 0

19.3 Quantas pessoas residem em sua moradia? (De 18 a 59 anos) *Preencher com o N°* 1

19.3 Quantas pessoas residem em sua moradia? (Acima de 60 anos) *Preencher com o N°* 1

20. Exerce alguma atividade de subsistência em sua residência? Sim

20.1. Se sim, quais? plantio de hortaliças

21. Exerce alguma atividade econômica em sua residência? Não

21.1. Se sim, quais?

V. IDENTIFICAÇÃO *Nesta seção teremos perguntas para identificar o entrevistado.*

22. Sexo: Masculino

23. Qual sua idade? 50 a 59 anos

24. Qual sua escolaridade? sem estudo

24.1. Qual a instituição em que estuda atualmente? *(apenas pergunte em caso de escolaridade incompleta)* não estuda.

25. Qual sua situação profissional? Desempregado

25.1. Ocupação Atual: *(somente se estiver empregado)*

25.2. Local do Trabalho (Município): *(somente se estiver empregado)*

PERCEPÇÃO JAMBREIRO - São João Evangelista



26. Você participa de algum grupo, cooperativa, sindicato, movimento social ou associação na região? Não

26.1. Se sim, qual associação ou cooperativa?

26.2. Se sim, qual a sua função?

27. Você conhece alguma atividade desenvolvida pelas organizações sociais locais? Não

27.1. Se sim, quais atividades você conhece?

28. Existe algum assunto delicado de ser tratado aqui na região? não tem.

OBSERVAÇÕES

TERMO DE PARTICIPAÇÃO NA PESQUISA
*TERMO DE PARTICIPAÇÃO NA PESQUISA A
confidencialidade das informações aqui registradas é
garantida pela Lei Geral de Proteção de Dados
Pessoais, Lei nº 13.709/2018. Sendo que, todos os
dados coletados serão utilizados exclusivamente para
fins de elaboração do Diagnóstico Socioambiental
Participativo e do Projeto Executivo do Programa de
Educação Ambiental que são exigências do processo de
licenciamento ambiental.*

DECLARO QUE ESTAS INFORMAÇÕES SÃO
VERDADEIRAS E FORAM CORRETAMENTE
ANOTADAS: 1 imagem

MÃO ALFABETIZADO

Data de aplicação do questionário: 15/02/2023

PERCEPÇÃO JAMBREIRO - São João Evangelista



Pesquisador (usuário): Auxiliar.002

Data e hora da coleta: 15 de fev de 2023 12:55:26

Pergunta

Resposta

OBJETIVO *Objetivo: A presente pesquisa destina-se ao conhecimento da percepção ambiental dos moradores e frequentadores deste bairro sobre o empreendimento minerário denominado: Projeto Jambreiro da empresa CENTAURUS O projeto prevê a instalação de pilhas de estéril e lavras à céu aberto para a extração de minério.*

Questionário Nº

MF32

Coordenadas Geográficas

Lat: -18.5399062, Lon: -42.8232529, Prec.: 49.0

Nome do entrevistado

Ana da Silva

Bairro/Comunidade

Bom Jesus da Cana Brava

Telefone

(33) 00000-0000

Você deseja participar da pesquisa?

Sim

I. PRESENÇA DO EMPREENDIMENTO NA REGIÃO *Nesta seção teremos perguntas sobre a presença do empreendimento na região.*

1. Você já visitou alguma área de mineração?

Sim

2. Conhece como são realizadas as atividades operacionais em uma mineração?

Sim

3. Você já ouviu falar do Projeto Jambreiro da Centaurus na sua região?

Sim

3.1. Se sim, comente:

Pela comunidade.

4. Você já ouviu falar sobre o imposto chamado

PERCEPÇÃO JAMBREIRO - São João Evangelista



Compensação Financeiro pela Exploração Mineral (CFEM)?	Sim
4.1. Se sim, sabe qual a sua aplicação?	não sabe.
5. Quais os pontos positivos e negativos podem ocorrer com a implantação do empreendimento do Projeto Jambreiro da Centaurus? <i>POSITIVOS</i>	Geração de emprego e renda, Manutenção de vias
5. Quais os pontos positivos e negativos podem ocorrer com a implantação do empreendimento do Projeto Jambreiro da Centaurus? <i>NEGATIVOS</i>	Circulação de pessoas estranhas, Outro(a) - barragem.
6. Quais informações você gostaria de receber sobre o empreendimento?	vagas de emprego
7. Qual a melhor forma de comunicação entre a Centaurus e as comunidades do entorno?	reunião com os moradores, distribuição e folhetos e cartazes
II. PERCEPÇÃO DA PAISAGEM <i>Nesta seção teremos perguntas sobre a percepção do entrevistado sobre a paisagem.</i>	
8. Cite os aspectos mais importantes sobre o lugar que você vive:	Relevo e Rochas (serras, picos), Tranquilidade, Outro (a) - convivência com os vizinhos.
9. O que você identifica como principal problema do seu bairro?	Convivência com a vizinhança
10. Em sua opinião, quais projetos sociais/infraestrutura você considera importante e deveriam ser desenvolvidos no seu bairro para melhoria da qualidade de vida?	Cursos profissionalizantes
11. Você conhece alguma manifestação cultural aqui no seu bairro:	Igrejas/Celebrações religiosas (lembre-se de detalhar depois)
11.1. Citar os tipos de artesanato (<i>Preencher apenas se a pessoa tiver respondido "ARTESANATO" na questão anterior.</i>)	não aplicar.

11.2. Citar os tipos de celebrações religiosas
(Preencher apenas se a pessoa tiver respondido
"CELEBRAÇÕES RELIGIOSAS" na questão anterior.)

nenhum

12. Qual a manifestação cultural (festividade/arte/
tradição) de maior representatividade para você (Do
lugar em que reside)? Por quê? (Pergunte apenas se a
pessoa tiver indicado alguma manifestação na pergunta
anterior)

Festival de banana

13. Quais os temas de meio ambiente são mais
importantes para você?

Conservação de plantas e animais

14. Qual tipo e/ou formato de atividade você teria mais
interesse em participar?

Palestra

15. Você preferiria que a atividade fosse realizada em
que modalidade?

presencial

III. INFRAESTRUTURA Nesta seção teremos
perguntas sobre a infraestrutura da região.

16. Em relação a infraestrutura: 16. Em relação a
infraestrutura, comente sobre os seguintes serviços:

a) Abastecimento de água

Rede geral, Poço

b) O uso da água na sua residência é destinado a:

Abastecimento Doméstico

c) Lançamento de efluentes:

Rede geral de esgoto, Outro(a) - os efluentes cai no rio

d) Como é a destinação dos resíduos sólidos da sua
residência?

recolhido pela prefeitura

e) Existe Coleta Seletiva (coleta dos materiais
recicláveis) na região?

Sim

f) Tem iluminação pública?

Sim

g) Qual unidade de saúde você utiliza?

Posto de Cana Brava

PERCEPÇÃO JAMBREIRO - São João Evangelista



h) Histórico de doenças na família:	hipertensão
i) Áreas de lazer/ atrativos turísticos	campo de futebol, clube
j) Qual meio de transporte mais utilizado?	ônibus (escrever nº da linha)
j).1 Escreva o número da linha de ônibus (<i>Preencher apenas se a pessoa tiver respondido "ÔNIBUS" na questão anterior.</i>)	Coletivo e Saritur.
k) Qual a sua operadora telefonia?	Vivo
l) Qual a sua operadora de internet?	Vivo pré-pago
m) Quais são os principais empregadores da localidade?	Senibra
n) Segurança: Já foi vítima de algum crime?	Não
n) Segurança: Se sim, qual?	
n) Segurança: Qual unidade de atendimento utilizada (Civil/militar)?	
o) Como é a qualidade das vias públicas locais?	Regular
IV. VÍNCULO AFETIVO COM O LUGAR <i>Nesta seção teremos perguntas sobre o vínculo afetivo com o lugar.</i>	
17. Por que você escolheu este bairro para viver?	Custo de vida
17.1. Lugar de origem (<i>NÃO pergunte caso a pessoa responda que nasceu naquela comunidade</i>):	Cansação
17.2 Tempo de moradia	32 anos
18. Qual é tipo da sua moradia?	Casa
19. Quantas pessoas residem em sua moradia? (TOTAL DE MORADORES) <i>Preencher com o N°</i>	4

PERCEPÇÃO JAMBREIRO - São João Evangelista



19.1 Quantas pessoas residem em sua moradia? (De 0 a 12 anos) *Preencher com o N°* 0

19.2 Quantas pessoas residem em sua moradia? (De 13 a 18 anos) *Preencher com o N°* 1

19.3 Quantas pessoas residem em sua moradia? (De 18 a 59 anos) *Preencher com o N°* 1

19.3 Quantas pessoas residem em sua moradia? (Acima de 60 anos) *Preencher com o N°* 2

20. Exerce alguma atividade de subsistência em sua residência? Sim

20.1. Se sim, quais? Plantio de hortaliças.

21. Exerce alguma atividade econômica em sua residência? Não

21.1. Se sim, quais?

V. IDENTIFICAÇÃO *Nesta seção teremos perguntas para identificar o entrevistado.*

22. Sexo: Feminino

23. Qual sua idade? 60 anos ou mais

24. Qual sua escolaridade? Fundamental incompleto

24.1. Qual a instituição em que estuda atualmente? *(apenas pergunte em caso de escolaridade incompleta)* não estuda.

25. Qual sua situação profissional? Aposentado

25.1. Ocupação Atual: *(somente se estiver empregado)*

25.2. Local do Trabalho (Município): *(somente se estiver empregado)*

PERCEPÇÃO JAMBREIRO - São João Evangelista



26. Você participa de algum grupo, cooperativa, sindicato, movimento social ou associação na região? Sim

26.1. Se sim, qual associação ou cooperativa? Sindicado de São João.

26.2. Se sim, qual a sua função? não sabe.

27. Você conhece alguma atividade desenvolvida pelas organizações sociais locais? Não

27.1. Se sim, quais atividades você conhece?

28. Existe algum assunto delicado de ser tratado aqui na região? não.

OBSERVAÇÕES

TERMO DE PARTICIPAÇÃO NA PESQUISA

TERMO DE PARTICIPAÇÃO NA PESQUISA A confidencialidade das informações aqui registradas é garantida pela Lei Geral de Proteção de Dados Pessoais, Lei nº 13.709/2018. Sendo que, todos os dados coletados serão utilizados exclusivamente para fins de elaboração do Diagnóstico Socioambiental Participativo e do Projeto Executivo do Programa de Educação Ambiental que são exigências do processo de licenciamento ambiental.

DECLARO QUE ESTAS INFORMAÇÕES SÃO

VERDADEIRAS E FORAM CORRETAMENTE

2 imagens

ANOTADAS:

Data de aplicação do questionário:

15/02/2023

PERCEPÇÃO JAMBREIRO - São João Evangelista



Pesquisador (usuário): Auxiliar.002

Data e hora da coleta: 15 de fev de 2023 12:39:21

Pergunta

Resposta

OBJETIVO *Objetivo: A presente pesquisa destina-se ao conhecimento da percepção ambiental dos moradores e frequentadores deste bairro sobre o empreendimento minerário denominado: Projeto Jambreiro da empresa CENTAURUS O projeto prevê a instalação de pilhas de estéril e lavras à céu aberto para a extração de minério.*

Questionário Nº

MF31

Coordenadas Geográficas

Lat: -18.540011, Lon: -42.823372, Prec.: 25.0

Nome do entrevistado

Tarciane de Jesus Pereira

Bairro/Comunidade

Bom Jesus da Cana Brava

Telefone

(33) 99900-1800

Você deseja participar da pesquisa?

Sim

I. PRESENÇA DO EMPREENDIMENTO NA REGIÃO *Nesta seção teremos perguntas sobre a presença do empreendimento na região.*

1. Você já visitou alguma área de mineração?

Não

2. Conhece como são realizadas as atividades operacionais em uma mineração?

Não

3. Você já ouviu falar do Projeto Jambreiro da Centaurus na sua região?

Não

3.1. Se sim, comente:

4. Você já ouviu falar sobre o imposto chamado

PERCEPÇÃO JAMBREIRO - São João Evangelista



Compensação Financeiro pela Exploração Mineral (CFEM)? Não

4.1. Se sim, sabe qual a sua aplicação?

5. Quais os pontos positivos e negativos podem ocorrer com a implantação do empreendimento do Projeto Jambreiro da Centaurus? *POSITIVOS* Geração de emprego e renda, Investimentos na comunidade

5. Quais os pontos positivos e negativos podem ocorrer com a implantação do empreendimento do Projeto Jambreiro da Centaurus? *NEGATIVOS* Aumento dos ruídos, Aumento da poeira, Circulação de pessoas estranhas

6. Quais informações você gostaria de receber sobre o empreendimento? vagas de emprego

7. Qual a melhor forma de comunicação entre a Centaurus e as comunidades do entorno? contato residencial

II. PERCEPÇÃO DA PAISAGEM *Nesta seção teremos perguntas sobre a percepção do entrevistado sobre a paisagem.*

8. Cite os aspectos mais importantes sobre o lugar que você vive: Clima, Plantas e Animais, Tranquilidade

9. O que você identifica como principal problema do seu bairro? Falta de creches

10. Em sua opinião, quais projetos sociais/infraestrutura você considera importante e deveriam ser desenvolvidos no seu bairro para melhoria da qualidade de vida? Implantar creche, Cursos profissionalizantes

11. Você conhece alguma manifestação cultural aqui no seu bairro:

11.1. Citar os tipos de artesanato (*Preencher apenas se a pessoa tiver respondido "ARTESANATO" na questão anterior.*)

11.2. Citar os tipos de celebrações religiosas
(Preencher apenas se a pessoa tiver respondido
"CELEBRAÇÕES RELIGIOSAS" na questão anterior.)

12. Qual a manifestação cultural (festividade/arte/
tradição) de maior representatividade para você (Do
lugar em que reside)? Por quê? (Pergunte apenas se a
pessoa tiver indicado alguma manifestação na pergunta
anterior)

13. Quais os temas de meio ambiente são mais importantes para você? Preservação de nascentes, Conservação de plantas e animais, Recuperação dos rios

14. Qual tipo e/ou formato de atividade você teria mais interesse em participar? Minicurso, Palestra

15. Você preferiria que a atividade fosse realizada em que modalidade? presencial

III. INFRAESTRUTURA Nesta seção teremos perguntas sobre a infraestrutura da região.

16. Em relação a infraestrutura: 16. Em relação a infraestrutura, comente sobre os seguintes serviços:

a) Abastecimento de água Rede geral

b) O uso da água na sua residência é destinado a: Abastecimento Doméstico

c) Lançamento de efluentes: Rede geral de esgoto

d) Como é a destinação dos resíduos sólidos da sua residência? recolhido pela prefeitura

e) Existe Coleta Seletiva (coleta dos materiais recicláveis) na região? NS/NR

f) Tem iluminação pública? Sim

g) Qual unidade de saúde você utiliza? Posto Comercinho

h) Histórico de doenças na família:	diabetes, cardiovasculares, respiratórias
i) Áreas de lazer/ atrativos turísticos	campo de futebol, bares, Outro(a) - Lanchonete, mercearia e padaria.
j) Qual meio de transporte mais utilizado?	ônibus (escrever nº da linha)
j).1 Escreva o número da linha de ônibus (<i>Preencher apenas se a pessoa tiver respondido "ÔNIBUS" na questão anterior.</i>)	Coletivo.
k) Qual a sua operadora telefonia?	Vivo
l) Qual a sua operadora de internet?	DDNet
m) Quais são os principais empregadores da localidade?	não sabe
n) Segurança: Já foi vítima de algum crime?	Não
n) Segurança: Se sim, qual?	
n) Segurança: Qual unidade de atendimento utilizada (Civil/militar)?	
o) Como é a qualidade das vias públicas locais?	Regular
IV. VÍNCULO AFETIVO COM O LUGAR <i>Nesta seção teremos perguntas sobre o vínculo afetivo com o lugar.</i>	
17. Por que você escolheu este bairro para viver?	Vínculos de trabalho
17.1. Lugar de origem (<i>NÃO pergunte caso a pessoa responda que nasceu naquela comunidade</i>):	Guanhes
17.2 Tempo de moradia	02 meses
18. Qual é tipo da sua moradia?	Casa
19. Quantas pessoas residem em sua moradia? (TOTAL DE MORADORES) <i>Preencher com o N°</i>	4

19.1 Quantas pessoas residem em sua moradia? (De 0 a 12 anos) *Preencher com o N°* 2

19.2 Quantas pessoas residem em sua moradia? (De 13 a 18 anos) *Preencher com o N°* 0

19.3 Quantas pessoas residem em sua moradia? (De 18 a 59 anos) *Preencher com o N°* 2

19.3 Quantas pessoas residem em sua moradia? (Acima de 60 anos) *Preencher com o N°* 0

20. Exerce alguma atividade de subsistência em sua residência? Não

20.1. Se sim, quais?

21. Exerce alguma atividade econômica em sua residência? Não

21.1. Se sim, quais?

V. IDENTIFICAÇÃO *Nesta seção teremos perguntas para identificar o entrevistado.*

22. Sexo: Feminino

23. Qual sua idade? 20 a 29 anos

24. Qual sua escolaridade? Ensino médio completo

24.1. Qual a instituição em que estuda atualmente?
(*apenas pergunte em caso de escolaridade incompleta*) não estuda.

25. Qual sua situação profissional? Desempregado

25.1. Ocupação Atual: (*somente se estiver empregado*)

25.2. Local do Trabalho (Município): (*somente se estiver empregado*)

PERCEPÇÃO JAMBREIRO - São João Evangelista



26. Você participa de algum grupo, cooperativa, sindicato, movimento social ou associação na região? Não

26.1. Se sim, qual associação ou cooperativa?

26.2. Se sim, qual a sua função?

27. Você conhece alguma atividade desenvolvida pelas organizações sociais locais? Não

27.1. Se sim, quais atividades você conhece?

28. Existe algum assunto delicado de ser tratado aqui na região? não tem.

OBSERVAÇÕES

TERMO DE PARTICIPAÇÃO NA PESQUISA
*TERMO DE PARTICIPAÇÃO NA PESQUISA A
confidencialidade das informações aqui registradas é
garantida pela Lei Geral de Proteção de Dados
Pessoais, Lei nº 13.709/2018. Sendo que, todos os
dados coletados serão utilizados exclusivamente para
fins de elaboração do Diagnóstico Socioambiental
Participativo e do Projeto Executivo do Programa de
Educação Ambiental que são exigências do processo de
licenciamento ambiental.*

DECLARO QUE ESTAS INFORMAÇÕES SÃO
VERDADEIRAS E FORAM CORRETAMENTE
ANOTADAS: 1 imagem

Data de aplicação do questionário: 15/02/2023

PERCEPÇÃO JAMBREIRO - São João Evangelista



Pesquisador (usuário): Auxiliar.003

Data e hora da coleta: 14 de fev de 2023 17:36:45

Pergunta

Resposta

OBJETIVO *Objetivo: A presente pesquisa destina-se ao conhecimento da percepção ambiental dos moradores e frequentadores deste bairro sobre o empreendimento minerário denominado: Projeto Jambreiro da empresa CENTAURUS O projeto prevê a instalação de pilhas de estéril e lavras à céu aberto para a extração de minério.*

Questionário Nº

ML35

Coordenadas Geográficas

Lat: -18.53909, Lon: -42.822154, Prec.: 12.0

Nome do entrevistado

Micaele Junia

Bairro/Comunidade

Bom Jesus da Cana Brava

Telefone

(33) 99928-1610

Você deseja participar da pesquisa?

Sim

I. PRESENÇA DO EMPREENDIMENTO NA REGIÃO *Nesta seção teremos perguntas sobre a presença do empreendimento na região.*

1. Você já visitou alguma área de mineração?

Não

2. Conhece como são realizadas as atividades operacionais em uma mineração?

Não

3. Você já ouviu falar do Projeto Jambreiro da Centaurus na sua região?

Não

3.1. Se sim, comente:

4. Você já ouviu falar sobre o imposto chamado

PERCEPÇÃO JAMBREIRO - São João Evangelista



Compensação Financeiro pela Exploração Mineral (CFEM)? Não

4.1. Se sim, sabe qual a sua aplicação?

5. Quais os pontos positivos e negativos podem ocorrer com a implantação do empreendimento do Projeto Jambreiro da Centaurus? *POSITIVOS* Nenhum

5. Quais os pontos positivos e negativos podem ocorrer com a implantação do empreendimento do Projeto Jambreiro da Centaurus? *NEGATIVOS* Poluição do ar, Poluição da água

6. Quais informações você gostaria de receber sobre o empreendimento? informações sobre a instalação do empreendimento, vagas de emprego, medidas de controle ambiental /licenciamento ambiental

7. Qual a melhor forma de comunicação entre a Centaurus e as comunidades do entorno? reunião com os moradores

II. PERCEPÇÃO DA PAISAGEM *Nesta seção teremos perguntas sobre a percepção do entrevistado sobre a paisagem.*

8. Cite os aspectos mais importantes sobre o lugar que você vive: Tranquilidade

9. O que você identifica como principal problema do seu bairro? Nada

10. Em sua opinião, quais projetos sociais/infraestrutura você considera importante e deveriam ser desenvolvidos no seu bairro para melhoria da qualidade de vida? Implantar creche, Outro(a) - Mais lojas

11. Você conhece alguma manifestação cultural aqui no seu bairro:

11.1. Citar os tipos de artesanato (*Preencher apenas se a pessoa tiver respondido "ARTESANATO" na questão*)

anterior.)

11.2. Citar os tipos de celebrações religiosas
(Preencher apenas se a pessoa tiver respondido
"CELEBRAÇÕES RELIGIOSAS" na questão anterior.)

12. Qual a manifestação cultural (festividade/arte/
tradição) de maior representatividade para você (Do
lugar em que reside)? Por quê? (Pergunte apenas se a
pessoa tiver indicado alguma manifestação na pergunta
anterior)

13. Quais os temas de meio ambiente são mais importantes para você? Conservação de plantas e animais, Reflorestamento, Recuperação de Áreas Degradada

14. Qual tipo e/ou formato de atividade você teria mais interesse em participar? Oficina, Palestra

15. Você preferiria que a atividade fosse realizada em que modalidade? presencial

III. INFRAESTRUTURA Nesta seção teremos perguntas sobre a infraestrutura da região.

16. Em relação a infraestrutura: 16. Em relação a infraestrutura, comente sobre os seguintes serviços:

a) Abastecimento de água Rede geral

b) O uso da água na sua residência é destinado a: Abastecimento Doméstico

c) Lançamento de efluentes: Rede geral de esgoto

d) Como é a destinação dos resíduos sólidos da sua residência? recolhido pela prefeitura

e) Existe Coleta Seletiva (coleta dos materiais recicláveis) na região? Sim

f) Tem iluminação pública? Sim

PERCEPÇÃO JAMBREIRO - São João Evangelista



g) Qual unidade de saúde você utiliza?	Posto do comércinho
h) Histórico de doenças na família:	nenhuma
i) Áreas de lazer/ atrativos turísticos	campo de futebol
j) Qual meio de transporte mais utilizado?	ônibus (escrever nº da linha)
j).1 Escreva o número da linha de ônibus (<i>Preencher apenas se a pessoa tiver respondido "ÔNIBUS" na questão anterior.</i>)	coletivo
k) Qual a sua operadora telefonia?	Vivo
l) Qual a sua operadora de internet?	Não sabe o nome
m) Quais são os principais empregadores da localidade?	Não
n) Segurança: Já foi vítima de algum crime?	Não
n) Segurança: Se sim, qual?	
n) Segurança: Qual unidade de atendimento utilizada (Civil/militar)?	
o) Como é a qualidade das vias públicas locais?	Bom
IV. VÍNCULO AFETIVO COM O LUGAR <i>Nesta seção teremos perguntas sobre o vínculo afetivo com o lugar.</i>	
17. Por que você escolheu este bairro para viver?	Lugar onde nasceu
17.1. Lugar de origem (<i>NÃO pergunte caso a pessoa responda que nasceu naquela comunidade</i>):	
17.2 Tempo de moradia	20
18. Qual é tipo da sua moradia?	Casa
19. Quantas pessoas residem em sua moradia? (TOTAL	

DE MORADORES) <i>Preencher com o N°</i>	2
19.1 Quantas pessoas residem em sua moradia? (De 0 a 12 anos) <i>Preencher com o N°</i>	1
19.2 Quantas pessoas residem em sua moradia? (De 13 a 18 anos) <i>Preencher com o N°</i>	0
19.3 Quantas pessoas residem em sua moradia? (De 18 a 59 anos) <i>Preencher com o N°</i>	0
19.3 Quantas pessoas residem em sua moradia? (Acima de 60 anos) <i>Preencher com o N°</i>	0
20. Exerce alguma atividade de subsistência em sua residência?	Não
20.1. Se sim, quais?	
21. Exerce alguma atividade econômica em sua residência?	Não
21.1. Se sim, quais?	
V. IDENTIFICAÇÃO <i>Nesta seção teremos perguntas para identificar o entrevistado.</i>	
22. Sexo:	Feminino
23. Qual sua idade?	20 a 29 anos
24. Qual sua escolaridade?	Ensino médio completo
24.1. Qual a instituição em que estuda atualmente? <i>(apenas pergunte em caso de escolaridade incompleta)</i>	
25. Qual sua situação profissional?	Desempregado
25.1. Ocupação Atual: <i>(somente se estiver empregado)</i>	
25.2. Local do Trabalho (Município): <i>(somente se</i>	

PERCEPÇÃO JAMBREIRO - São João Evangelista



estiver empregado)

26. Você participa de algum grupo, cooperativa, sindicato, movimento social ou associação na região? Não

26.1. Se sim, qual associação ou cooperativa?

26.2. Se sim, qual a sua função?

27. Você conhece alguma atividade desenvolvida pelas organizações sociais locais? Não

27.1. Se sim, quais atividades você conhece?

28. Existe algum assunto delicado de ser tratado aqui na região? Não

OBSERVAÇÕES

TERMO DE PARTICIPAÇÃO NA PESQUISA
TERMO DE PARTICIPAÇÃO NA PESQUISA A confidencialidade das informações aqui registradas é garantida pela Lei Geral de Proteção de Dados Pessoais, Lei nº 13.709/2018. Sendo que, todos os dados coletados serão utilizados exclusivamente para fins de elaboração do Diagnóstico Socioambiental Participativo e do Projeto Executivo do Programa de Educação Ambiental que são exigências do processo de licenciamento ambiental.

DECLARO QUE ESTAS INFORMAÇÕES SÃO VERDADEIRAS E FORAM CORRETAMENTE ANOTADAS: 1 imagem

Micaele

Data de aplicação do questionário: 14/02/2023

PERCEPÇÃO JAMBREIRO - São João Evangelista



PERCEPÇÃO JAMBREIRO - São João Evangelista



Pesquisador (usuário): Auxiliar.003

Data e hora da coleta: 14 de fev de 2023 17:28:29

Pergunta

Resposta

OBJETIVO *Objetivo: A presente pesquisa destina-se ao conhecimento da percepção ambiental dos moradores e frequentadores deste bairro sobre o empreendimento minerário denominado: Projeto Jambreiro da empresa CENTAURUS O projeto prevê a instalação de pilhas de estéril e lavras à céu aberto para a extração de minério.*

Questionário Nº

ML34

Coordenadas Geográficas

Lat: -18.539485, Lon: -42.822742, Prec.: 48.0

Nome do entrevistado

Diana Faria da Silva

Bairro/Comunidade

Bom Jesus da Cana Brava

Telefone

(00) 00000-0000

Você deseja participar da pesquisa?

Sim

I. PRESENÇA DO EMPREENDIMENTO NA REGIÃO *Nesta seção teremos perguntas sobre a presença do empreendimento na região.*

1. Você já visitou alguma área de mineração?

Não

2. Conhece como são realizadas as atividades operacionais em uma mineração?

Não

3. Você já ouviu falar do Projeto Jambreiro da Centaurus na sua região?

Sim

3.1. Se sim, comente:

por alto

4. Você já ouviu falar sobre o imposto chamado

PERCEPÇÃO JAMBREIRO - São João Evangelista



Compensação Financeiro pela Exploração Mineral (CFEM)? Não

4.1. Se sim, sabe qual a sua aplicação?

5. Quais os pontos positivos e negativos podem ocorrer com a implantação do empreendimento do Projeto Jambreiro da Centaurus? *POSITIVOS* Nenhum

5. Quais os pontos positivos e negativos podem ocorrer com a implantação do empreendimento do Projeto Jambreiro da Centaurus? *NEGATIVOS* Poluição do ar, Poluição da água, Outro(a) - Distrito Não aguenta mineração

6. Quais informações você gostaria de receber sobre o empreendimento? não deseja informações

7. Qual a melhor forma de comunicação entre a Centaurus e as comunidades do entorno? Outro(a) - não gostaria

II. PERCEPÇÃO DA PAISAGEM *Nesta seção teremos perguntas sobre a percepção do entrevistado sobre a paisagem.*

8. Cite os aspectos mais importantes sobre o lugar que você vive: Outro(a) - gosta de tudo

9. O que você identifica como principal problema do seu bairro? Nada

10. Em sua opinião, quais projetos sociais/infraestrutura você considera importante e deveriam ser desenvolvidos no seu bairro para melhoria da qualidade de vida? Implantar creche

11. Você conhece alguma manifestação cultural aqui no seu bairro:

11.1. Citar os tipos de artesanato (*Preencher apenas se a pessoa tiver respondido "ARTESANATO" na questão anterior.*)

11.2. Citar os tipos de celebrações religiosas
(Preencher apenas se a pessoa tiver respondido
"CELEBRAÇÕES RELIGIOSAS" na questão anterior.)

12. Qual a manifestação cultural (festividade/arte/
tradição) de maior representatividade para você (Do
lugar em que reside)? Por quê? (Pergunte apenas se a
pessoa tiver indicado alguma manifestação na pergunta
anterior)

13. Quais os temas de meio ambiente são mais
importantes para você? Qualidade do ar

14. Qual tipo e/ou formato de atividade você teria mais
interesse em participar? Oficina, Minicurso, Palestra

15. Você preferiria que a atividade fosse realizada em
que modalidade? presencial

III. INFRAESTRUTURA *Nesta seção teremos
perguntas sobre a infraestrutura da região.*

16. Em relação a infraestrutura: 16. Em relação a
infraestrutura, comente sobre os seguintes serviços:

a) Abastecimento de água Rede geral

b) O uso da água na sua residência é destinado a: Abastecimento Doméstico

c) Lançamento de efluentes: Rede geral de esgoto

d) Como é a destinação dos resíduos sólidos da sua
residência? recolhido pela prefeitura

e) Existe Coleta Seletiva (coleta dos materiais
recicláveis) na região? Sim

f) Tem iluminação pública? Sim

g) Qual unidade de saúde você utiliza? Posto do comércinho

PERCEPÇÃO JAMBREIRO - São João Evangelista



h) Histórico de doenças na família:	nenhuma
i) Áreas de lazer/ atrativos turísticos	campo de futebol
j) Qual meio de transporte mais utilizado?	ônibus (escrever nº da linha)
j).1 Escreva o número da linha de ônibus (<i>Preencher apenas se a pessoa tiver respondido "ÔNIBUS" na questão anterior.</i>)	coletivo
k) Qual a sua operadora telefonia?	Vivo
l) Qual a sua operadora de internet?	Não
m) Quais são os principais empregadores da localidade?	não
n) Segurança: Já foi vítima de algum crime?	Sim
n) Segurança: Se sim, qual?	roubaram celular na casa
n) Segurança: Qual unidade de atendimento utilizada (Civil/militar)?	prestou queixa na polícia civil
o) Como é a qualidade das vias públicas locais?	Ruim
IV. VÍNCULO AFETIVO COM O LUGAR <i>Nesta seção teremos perguntas sobre o vínculo afetivo com o lugar.</i>	
17. Por que você escolheu este bairro para viver?	Lugar onde nasceu
17.1. Lugar de origem (<i>NÃO pergunte caso a pessoa responda que nasceu naquela comunidade</i>):	
17.2 Tempo de moradia	44
18. Qual é tipo da sua moradia?	Casa
19. Quantas pessoas residem em sua moradia? (TOTAL DE MORADORES) <i>Preencher com o N°</i>	2

PERCEPÇÃO JAMBREIRO - São João Evangelista



19.1 Quantas pessoas residem em sua moradia? (De 0 a 12 anos) *Preencher com o N°* 0

19.2 Quantas pessoas residem em sua moradia? (De 13 a 18 anos) *Preencher com o N°* 0

19.3 Quantas pessoas residem em sua moradia? (De 18 a 59 anos) *Preencher com o N°* 2

19.3 Quantas pessoas residem em sua moradia? (Acima de 60 anos) *Preencher com o N°* 0

20. Exerce alguma atividade de subsistência em sua residência? Não

20.1. Se sim, quais?

21. Exerce alguma atividade econômica em sua residência? Não

21.1. Se sim, quais?

V. IDENTIFICAÇÃO *Nesta seção teremos perguntas para identificar o entrevistado.*

22. Sexo: Feminino

23. Qual sua idade? 40 a 49 anos

24. Qual sua escolaridade? Fundamental incompleto

24.1. Qual a instituição em que estuda atualmente?
(apenas pergunte em caso de escolaridade incompleta)

25. Qual sua situação profissional? Desempregado

25.1. Ocupação Atual: *(somente se estiver empregado)*

25.2. Local do Trabalho (Município): *(somente se estiver empregado)*

PERCEPÇÃO JAMBREIRO - São João Evangelista



26. Você participa de algum grupo, cooperativa, sindicato, movimento social ou associação na região? Não

26.1. Se sim, qual associação ou cooperativa?

26.2. Se sim, qual a sua função?

27. Você conhece alguma atividade desenvolvida pelas organizações sociais locais? Não

27.1. Se sim, quais atividades você conhece?

28. Existe algum assunto delicado de ser tratado aqui na região? Não

OBSERVAÇÕES

TERMO DE PARTICIPAÇÃO NA PESQUISA

TERMO DE PARTICIPAÇÃO NA PESQUISA A confidencialidade das informações aqui registradas é garantida pela Lei Geral de Proteção de Dados Pessoais, Lei nº 13.709/2018. Sendo que, todos os dados coletados serão utilizados exclusivamente para fins de elaboração do Diagnóstico Socioambiental Participativo e do Projeto Executivo do Programa de Educação Ambiental que são exigências do processo de licenciamento ambiental.

DECLARO QUE ESTAS INFORMAÇÕES SÃO VERDADEIRAS E FORAM CORRETAMENTE ANOTADAS:

1 imagem

Ediana

Data de aplicação do questionário:

14/02/2023

PERCEPÇÃO JAMBREIRO - São João Evangelista



Pesquisador (usuário): Auxiliar.003

Data e hora da coleta: 14 de fev de 2023 16:34:10

Pergunta

Resposta

OBJETIVO *Objetivo: A presente pesquisa destina-se ao conhecimento da percepção ambiental dos moradores e frequentadores deste bairro sobre o empreendimento minerário denominado: Projeto Jambreiro da empresa CENTAURUS O projeto prevê a instalação de pilhas de estéril e lavras à céu aberto para a extração de minério.*

Questionário Nº

ML33

Coordenadas Geográficas

Lat: -18.538551, Lon: -42.821312, Prec.: 32.0

Nome do entrevistado

Maria Geralda Magela Moreira

Bairro/Comunidade

Bom Jesus da Cana Brava

Telefone

(00) 00000-0000

Você deseja participar da pesquisa?

Sim

I. PRESENÇA DO EMPREENDIMENTO NA REGIÃO *Nesta seção teremos perguntas sobre a presença do empreendimento na região.*

1. Você já visitou alguma área de mineração?

Não

2. Conhece como são realizadas as atividades operacionais em uma mineração?

Não

3. Você já ouviu falar do Projeto Jambreiro da Centaurus na sua região?

Não

3.1. Se sim, comente:

4. Você já ouviu falar sobre o imposto chamado

PERCEPÇÃO JAMBREIRO - São João Evangelista



Compensação Financeiro pela Exploração Mineral (CFEM)? Não

4.1. Se sim, sabe qual a sua aplicação?

5. Quais os pontos positivos e negativos podem ocorrer com a implantação do empreendimento do Projeto Jambreiro da Centaurus? *POSITIVOS* Nenhum

5. Quais os pontos positivos e negativos podem ocorrer com a implantação do empreendimento do Projeto Jambreiro da Centaurus? *NEGATIVOS* Outro(a) - Perigo para população

6. Quais informações você gostaria de receber sobre o empreendimento? informações sobre a instalação do empreendimento, vagas de emprego, medidas de controle ambiental /licenciamento ambiental, informações Logísticas (horários/ transito de caminhões, etc.), estrutura da mina (Pilha de estéril, UTM, etc.)

7. Qual a melhor forma de comunicação entre a Centaurus e as comunidades do entorno? contato residencial

II. PERCEPÇÃO DA PAISAGEM *Nesta seção teremos perguntas sobre a percepção do entrevistado sobre a paisagem.*

8. Cite os aspectos mais importantes sobre o lugar que você vive: Tranquilidade

9. O que você identifica como principal problema do seu bairro? Nada

10. Em sua opinião, quais projetos sociais/infraestrutura você considera importante e deveriam ser desenvolvidos no seu bairro para melhoria da qualidade de vida? NS/NR

11. Você conhece alguma manifestação cultural aqui no seu bairro: Artesanato (lembre-se de detalhar depois)

11.1. Citar os tipos de artesanato (*Preencher apenas se a pessoa tiver respondido "ARTESANATO" na questão anterior.*)

não sabe oque, só sabe que tem

11.2. Citar os tipos de celebrações religiosas (*Preencher apenas se a pessoa tiver respondido "CELEBRAÇÕES RELIGIOSAS" na questão anterior.*)

12. Qual a manifestação cultural (festividade/arte/tradição) de maior representatividade para você (Do lugar em que reside)? Por quê? (*Pergunte apenas se a pessoa tiver indicado alguma manifestação na pergunta anterior*)

Cavalgada e festa da igreja

13. Quais os temas de meio ambiente são mais importantes para você?

Preservação de nascentes, Conservação de plantas e animais

14. Qual tipo e/ou formato de atividade você teria mais interesse em participar?

NS/NR

15. Você preferiria que a atividade fosse realizada em que modalidade?

NS/NR

III. INFRAESTRUTURA *Nesta seção teremos perguntas sobre a infraestrutura da região.*

16. Em relação a infraestrutura: *16. Em relação a infraestrutura, comente sobre os seguintes serviços:*

a) Abastecimento de água

Rede geral

b) O uso da água na sua residência é destinado a:

Abastecimento Doméstico

c) Lançamento de efluentes:

Rede geral de esgoto

d) Como é a destinação dos resíduos sólidos da sua residência?

recolhido pela prefeitura

e) Existe Coleta Seletiva (coleta dos materiais recicláveis) na região?

Sim

PERCEPÇÃO JAMBREIRO - São João Evangelista



f) Tem iluminação pública?	Sim
g) Qual unidade de saúde você utiliza?	Posto comercinho ou São João
h) Histórico de doenças na família:	Outro(a) - covid
i) Áreas de lazer/ atrativos turísticos	nenhuma
j) Qual meio de transporte mais utilizado?	ônibus (escrever nº da linha)
j).1 Escreva o número da linha de ônibus (<i>Preencher apenas se a pessoa tiver respondido "ÔNIBUS" na questão anterior.</i>)	Saritur e coletivo
k) Qual a sua operadora telefonia?	Não possui telefone
l) Qual a sua operadora de internet?	não
m) Quais são os principais empregadores da localidade?	não
n) Segurança: Já foi vítima de algum crime?	Não
n) Segurança: Se sim, qual?	
n) Segurança: Qual unidade de atendimento utilizada (Civil/militar)?	
o) Como é a qualidade das vias públicas locais?	Regular
IV. VÍNCULO AFETIVO COM O LUGAR <i>Nesta seção teremos perguntas sobre o vínculo afetivo com o lugar.</i>	
17. Por que você escolheu este bairro para viver?	Lugar onde nasceu
17.1. Lugar de origem (<i>NÃO pergunte caso a pessoa responda que nasceu naquela comunidade</i>):	
17.2 Tempo de moradia	66
18. Qual é tipo da sua moradia?	Casa

19. Quantas pessoas residem em sua moradia? (TOTAL DE MORADORES) <i>Preencher com o N°</i>	1
19.1 Quantas pessoas residem em sua moradia? (De 0 a 12 anos) <i>Preencher com o N°</i>	0
19.2 Quantas pessoas residem em sua moradia? (De 13 a 18 anos) <i>Preencher com o N°</i>	0
19.3 Quantas pessoas residem em sua moradia? (De 18 a 59 anos) <i>Preencher com o N°</i>	0
19.3 Quantas pessoas residem em sua moradia? (Acima de 60 anos) <i>Preencher com o N°</i>	1
20. Exerce alguma atividade de subsistência em sua residência?	Sim
20.1. Se sim, quais?	galinha
21. Exerce alguma atividade econômica em sua residência?	Não
21.1. Se sim, quais?	
V. IDENTIFICAÇÃO <i>Nesta seção teremos perguntas para identificar o entrevistado.</i>	
22. Sexo:	Feminino
23. Qual sua idade?	60 anos ou mais
24. Qual sua escolaridade?	Fundamental incompleto
24.1. Qual a instituição em que estuda atualmente? <i>(apenas pergunte em caso de escolaridade incompleta)</i>	
25. Qual sua situação profissional?	Aposentado
25.1. Ocupação Atual: <i>(somente se estiver empregado)</i>	

PERCEPÇÃO JAMBREIRO - São João Evangelista



25.2. Local do Trabalho (Município): *(somente se estiver empregado)*

26. Você participa de algum grupo, cooperativa, sindicato, movimento social ou associação na região? Não

26.1. Se sim, qual associação ou cooperativa?

26.2. Se sim, qual a sua função?

27. Você conhece alguma atividade desenvolvida pelas organizações sociais locais? Não

27.1. Se sim, quais atividades você conhece?

28. Existe algum assunto delicado de ser tratado aqui na região? não

OBSERVAÇÕES

TERMO DE PARTICIPAÇÃO NA PESQUISA
TERMO DE PARTICIPAÇÃO NA PESQUISA A confidencialidade das informações aqui registradas é garantida pela Lei Geral de Proteção de Dados Pessoais, Lei nº 13.709/2018. Sendo que, todos os dados coletados serão utilizados exclusivamente para fins de elaboração do Diagnóstico Socioambiental Participativo e do Projeto Executivo do Programa de Educação Ambiental que são exigências do processo de licenciamento ambiental.

DECLARO QUE ESTAS INFORMAÇÕES SÃO VERDADEIRAS E FORAM CORRETAMENTE ANOTADAS: 1 imagem

Não quis responder

PERCEPÇÃO JAMBREIRO - São João Evangelista



Data de aplicação do questionário:

14/02/2023

Powered by



PERCEPÇÃO JAMBREIRO - São João Evangelista



Pesquisador (usuário): Auxiliar.003

Data e hora da coleta: 14 de fev de 2023 16:26:16

Pergunta

Resposta

OBJETIVO *Objetivo: A presente pesquisa destina-se ao conhecimento da percepção ambiental dos moradores e frequentadores deste bairro sobre o empreendimento minerário denominado: Projeto Jambreiro da empresa CENTAURUS O projeto prevê a instalação de pilhas de estéril e lavras à céu aberto para a extração de minério.*

Questionário Nº

ML32

Coordenadas Geográficas

Lat: -18.538533, Lon: -42.821731, Prec.: 6.0

Nome do entrevistado

Sebastião Siqueira

Bairro/Comunidade

Bom Jesus da Cana Brava

Telefone

(00) 00000-0000

Você deseja participar da pesquisa?

Sim

I. PRESENÇA DO EMPREENDIMENTO NA REGIÃO *Nesta seção teremos perguntas sobre a presença do empreendimento na região.*

1. Você já visitou alguma área de mineração?

Não

2. Conhece como são realizadas as atividades operacionais em uma mineração?

Não

3. Você já ouviu falar do Projeto Jambreiro da Centaurus na sua região?

Sim

3.1. Se sim, comente:

conhece a área

4. Você já ouviu falar sobre o imposto chamado

PERCEPÇÃO JAMBREIRO - São João Evangelista



Compensação Financeiro pela Exploração Mineral (CFEM)? Não

4.1. Se sim, sabe qual a sua aplicação?

5. Quais os pontos positivos e negativos podem ocorrer com a implantação do empreendimento do Projeto Jambreiro da Centaurus? *POSITIVOS* Geração de emprego e renda

5. Quais os pontos positivos e negativos podem ocorrer com a implantação do empreendimento do Projeto Jambreiro da Centaurus? *NEGATIVOS* Poluição da água

6. Quais informações você gostaria de receber sobre o empreendimento? informações sobre a instalação do empreendimento, vagas de emprego

7. Qual a melhor forma de comunicação entre a Centaurus e as comunidades do entorno? reunião com os moradores

II. PERCEPÇÃO DA PAISAGEM *Nesta seção teremos perguntas sobre a percepção do entrevistado sobre a paisagem.*

8. Cite os aspectos mais importantes sobre o lugar que você vive: Outro(a) - tudo

9. O que você identifica como principal problema do seu bairro? Nada

10. Em sua opinião, quais projetos sociais/infraestrutura você considera importante e deveriam ser desenvolvidos no seu bairro para melhoria da qualidade de vida? NS/NR

11. Você conhece alguma manifestação cultural aqui no seu bairro:

11.1. Citar os tipos de artesanato (*Preencher apenas se a pessoa tiver respondido "ARTESANATO" na questão anterior.*)

11.2. Citar os tipos de celebrações religiosas
(Preencher apenas se a pessoa tiver respondido
"CELEBRAÇÕES RELIGIOSAS" na questão anterior.)

12. Qual a manifestação cultural (festividade/arte/
tradição) de maior representatividade para você (Do
lugar em que reside)? Por quê? (Pergunte apenas se a
pessoa tiver indicado alguma manifestação na pergunta
anterior)

13. Quais os temas de meio ambiente são mais importantes para você? Preservação de nascentes

14. Qual tipo e/ou formato de atividade você teria mais interesse em participar? NS/NR

15. Você preferiria que a atividade fosse realizada em que modalidade? NS/NR

III. INFRAESTRUTURA Nesta seção teremos perguntas sobre a infraestrutura da região.

16. Em relação a infraestrutura: 16. Em relação a infraestrutura, comente sobre os seguintes serviços:

- | | |
|---|------------------------------|
| a) Abastecimento de água | Rede geral |
| b) O uso da água na sua residência é destinado a: | Abastecimento Doméstico |
| c) Lançamento de efluentes: | Rede geral de esgoto |
| d) Como é a destinação dos resíduos sólidos da sua residência? | recolhido pela prefeitura |
| e) Existe Coleta Seletiva (coleta dos materiais recicláveis) na região? | Não |
| f) Tem iluminação pública? | Sim |
| g) Qual unidade de saúde você utiliza? | Posto comercinho ou São João |

PERCEPÇÃO JAMBREIRO - São João Evangelista



h) Histórico de doenças na família:	nenhuma
i) Áreas de lazer/ atrativos turísticos	nenhuma
j) Qual meio de transporte mais utilizado?	motocicleta
j).1 Escreva o número da linha de ônibus (<i>Preencher apenas se a pessoa tiver respondido "ÔNIBUS" na questão anterior.</i>)	
k) Qual a sua operadora telefonia?	Não possui telefone
l) Qual a sua operadora de internet?	não
m) Quais são os principais empregadores da localidade?	Cenibra
n) Segurança: Já foi vítima de algum crime?	Não
n) Segurança: Se sim, qual?	
n) Segurança: Qual unidade de atendimento utilizada (Civil/militar)?	
o) Como é a qualidade das vias públicas locais?	Bom
IV. VÍNCULO AFETIVO COM O LUGAR <i>Nesta seção teremos perguntas sobre o vínculo afetivo com o lugar.</i>	
17. Por que você escolheu este bairro para viver?	Lugar onde nasceu
17.1. Lugar de origem (<i>NÃO pergunte caso a pessoa responda que nasceu naquela comunidade</i>):	
17.2 Tempo de moradia	20
18. Qual é tipo da sua moradia?	Casa
19. Quantas pessoas residem em sua moradia? (TOTAL DE MORADORES) <i>Preencher com o N°</i>	3

PERCEPÇÃO JAMBREIRO - São João Evangelista



19.1 Quantas pessoas residem em sua moradia? (De 0 a 12 anos) *Preencher com o N°* 0

19.2 Quantas pessoas residem em sua moradia? (De 13 a 18 anos) *Preencher com o N°* 0

19.3 Quantas pessoas residem em sua moradia? (De 18 a 59 anos) *Preencher com o N°* 3

19.3 Quantas pessoas residem em sua moradia? (Acima de 60 anos) *Preencher com o N°* 0

20. Exerce alguma atividade de subsistência em sua residência? Sim

20.1. Se sim, quais? galinha e horta

21. Exerce alguma atividade econômica em sua residência? Não

21.1. Se sim, quais?

V. IDENTIFICAÇÃO *Nesta seção teremos perguntas para identificar o entrevistado.*

22. Sexo: Masculino

23. Qual sua idade? 40 a 49 anos

24. Qual sua escolaridade? Fundamental incompleto

24.1. Qual a instituição em que estuda atualmente?
(apenas pergunte em caso de escolaridade incompleta)

25. Qual sua situação profissional? Outro(a) - pedreiro

25.1. Ocupação Atual: *(somente se estiver empregado)* pedreiro

25.2. Local do Trabalho (Município): *(somente se estiver empregado)* São João

PERCEPÇÃO JAMBREIRO - São João Evangelista



26. Você participa de algum grupo, cooperativa, sindicato, movimento social ou associação na região? Não

26.1. Se sim, qual associação ou cooperativa?

26.2. Se sim, qual a sua função?

27. Você conhece alguma atividade desenvolvida pelas organizações sociais locais? Não

27.1. Se sim, quais atividades você conhece?

28. Existe algum assunto delicado de ser tratado aqui na região? Não

OBSERVAÇÕES

TERMO DE PARTICIPAÇÃO NA PESQUISA
TERMO DE PARTICIPAÇÃO NA PESQUISA A confidencialidade das informações aqui registradas é garantida pela Lei Geral de Proteção de Dados Pessoais, Lei nº 13.709/2018. Sendo que, todos os dados coletados serão utilizados exclusivamente para fins de elaboração do Diagnóstico Socioambiental Participativo e do Projeto Executivo do Programa de Educação Ambiental que são exigências do processo de licenciamento ambiental.

DECLARO QUE ESTAS INFORMAÇÕES SÃO VERDADEIRAS E FORAM CORRETAMENTE ANOTADAS: 1 imagem

SEBASTIA

Data de aplicação do questionário: 14/02/2023

PERCEPÇÃO JAMBREIRO - São João Evangelista



Pesquisador (usuário): Auxiliar.003

Data e hora da coleta: 14 de fev de 2023 16:25:16

Pergunta

Resposta

OBJETIVO *Objetivo: A presente pesquisa destina-se ao conhecimento da percepção ambiental dos moradores e frequentadores deste bairro sobre o empreendimento minerário denominado: Projeto Jambreiro da empresa CENTAURUS O projeto prevê a instalação de pilhas de estéril e lavras à céu aberto para a extração de minério.*

Questionário Nº

ML31

Coordenadas Geográficas

Lat: -18.538549, Lon: -42.821617, Prec.: 12.0

Nome do entrevistado

Anita

Bairro/Comunidade

Bom Jesus da Cana Brava

Telefone

(00) 00000-0000

Você deseja participar da pesquisa?

Não

I. PRESENÇA DO EMPREENDIMENTO NA REGIÃO *Nesta seção teremos perguntas sobre a presença do empreendimento na região.*

1. Você já visitou alguma área de mineração?

2. Conhece como são realizadas as atividades operacionais em uma mineração?

3. Você já ouviu falar do Projeto Jambreiro da Centaurus na sua região?

3.1. Se sim, comente:

4. Você já ouviu falar sobre o imposto chamado

Compensação Financeiro pela Exploração Mineral
(CFEM)?

4.1. Se sim, sabe qual a sua aplicação?

5. Quais os pontos positivos e negativos podem ocorrer
com a implantação do empreendimento do Projeto
Jambreiro da Centaurus? *POSITIVOS*

5. Quais os pontos positivos e negativos podem ocorrer
com a implantação do empreendimento do Projeto
Jambreiro da Centaurus? *NEGATIVOS*

6. Quais informações você gostaria de receber sobre o
empreendimento?

7. Qual a melhor forma de comunicação entre a
Centaurus e as comunidades do entorno?

II. PERCEPÇÃO DA PAISAGEM *Nesta seção
teremos perguntas sobre a percepção do entrevistado
sobre a paisagem.*

8. Cite os aspectos mais importantes sobre o lugar que
você vive:

9. O que você identifica como principal problema do
seu bairro?

10. Em sua opinião, quais projetos sociais/infraestrutura
você considera importante e deveriam ser
desenvolvidos no seu bairro para melhoria da qualidade
de vida?

11. Você conhece alguma manifestação cultural aqui no
seu bairro:

11.1. Citar os tipos de artesanato (*Preencher apenas se
a pessoa tiver respondido "ARTESANATO" na questão
anterior.*)

11.2. Citar os tipos de celebrações religiosas

(Preencher apenas se a pessoa tiver respondido

"CELEBRAÇÕES RELIGIOSAS" na questão anterior.)

12. Qual a manifestação cultural (festividade/arte/tradição) de maior representatividade para você (Do lugar em que reside)? Por quê? *(Pergunte apenas se a pessoa tiver indicado alguma manifestação na pergunta anterior)*

13. Quais os temas de meio ambiente são mais importantes para você?

14. Qual tipo e/ou formato de atividade você teria mais interesse em participar?

15. Você preferiria que a atividade fosse realizada em que modalidade?

III. INFRAESTRUTURA *Nesta seção teremos perguntas sobre a infraestrutura da região.*

16. Em relação a infraestrutura: *16. Em relação a infraestrutura, comente sobre os seguintes serviços:*

a) Abastecimento de água

b) O uso da água na sua residência é destinado a:

c) Lançamento de efluentes:

d) Como é a destinação dos resíduos sólidos da sua residência?

e) Existe Coleta Seletiva (coleta dos materiais recicláveis) na região?

f) Tem iluminação pública?

g) Qual unidade de saúde você utiliza?

h) Histórico de doenças na família:

i) Áreas de lazer/ atrativos turísticos

j) Qual meio de transporte mais utilizado?

j).1 Escreva o número da linha de ônibus (*Preencher apenas se a pessoa tiver respondido "ÔNIBUS" na questão anterior.*)

k) Qual a sua operadora telefonia?

l) Qual a sua operadora de internet?

m) Quais são os principais empregadores da localidade?

n) Segurança: Já foi vítima de algum crime?

n) Segurança: Se sim, qual?

n) Segurança: Qual unidade de atendimento utilizada (Civil/militar)?

o) Como é a qualidade das vias públicas locais?

IV. VÍNCULO AFETIVO COM O LUGAR *Nesta seção teremos perguntas sobre o vínculo afetivo com o lugar.*

17. Por que você escolheu este bairro para viver?

17.1. Lugar de origem (*NÃO pergunte caso a pessoa responda que nasceu naquela comunidade*):

17.2 Tempo de moradia

18. Qual é tipo da sua moradia?

19. Quantas pessoas residem em sua moradia? (TOTAL DE MORADORES) *Preencher com o N°*

19.1 Quantas pessoas residem em sua moradia? (De 0 a 12 anos) *Preencher com o N°*

19.2 Quantas pessoas residem em sua moradia? (De 13 a 18 anos) *Preencher com o N°*

19.3 Quantas pessoas residem em sua moradia? (De 18 a 59 anos) *Preencher com o N°*

19.3 Quantas pessoas residem em sua moradia? (Acima de 60 anos) *Preencher com o N°*

20. Exerce alguma atividade de subsistência em sua residência?

20.1. Se sim, quais?

21. Exerce alguma atividade econômica em sua residência?

21.1. Se sim, quais?

V. IDENTIFICAÇÃO *Nesta seção teremos perguntas para identificar o entrevistado.*

22. Sexo:

23. Qual sua idade?

24. Qual sua escolaridade?

24.1. Qual a instituição em que estuda atualmente?
(apenas pergunte em caso de escolaridade incompleta)

25. Qual sua situação profissional?

25.1. Ocupação Atual: *(somente se estiver empregado)*

25.2. Local do Trabalho (Município): *(somente se estiver empregado)*

26. Você participa de algum grupo, cooperativa, sindicato, movimento social ou associação na região?

26.1. Se sim, qual associação ou cooperativa?

26.2. Se sim, qual a sua função?

27. Você conhece alguma atividade desenvolvida pelas organizações sociais locais?

27.1. Se sim, quais atividades você conhece?

28. Existe algum assunto delicado de ser tratado aqui na região?

OBSERVAÇÕES

TERMO DE PARTICIPAÇÃO NA PESQUISA

*TERMO DE PARTICIPAÇÃO NA PESQUISA A
confidencialidade das informações aqui registradas é
garantida pela Lei Geral de Proteção de Dados
Pessoais, Lei nº 13.709/2018. Sendo que, todos os
dados coletados serão utilizados exclusivamente para
fins de elaboração do Diagnóstico Socioambiental
Participativo e do Projeto Executivo do Programa de
Educação Ambiental que são exigências do processo de
licenciamento ambiental.*

DECLARO QUE ESTAS INFORMAÇÕES SÃO
VERDADEIRAS E FORAM CORRETAMENTE
ANOTADAS:

Data de aplicação do questionário:

PERCEPÇÃO JAMBREIRO - São João Evangelista



Pesquisador (usuário): Auxiliar.003

Data e hora da coleta: 14 de fev de 2023 16:23:02

Pergunta

Resposta

OBJETIVO *Objetivo: A presente pesquisa destina-se ao conhecimento da percepção ambiental dos moradores e frequentadores deste bairro sobre o empreendimento minerário denominado: Projeto Jambreiro da empresa CENTAURUS O projeto prevê a instalação de pilhas de estéril e lavras à céu aberto para a extração de minério.*

Questionário Nº

ML30

Coordenadas Geográficas

Lat: -18.538786, Lon: -42.82219, Prec.: 100.0

Nome do entrevistado

Galeno

Bairro/Comunidade

Bom Jesus da Cana Brava

Telefone

(00) 00000-0000

Você deseja participar da pesquisa?

Não

I. PRESENÇA DO EMPREENDIMENTO NA REGIÃO *Nesta seção teremos perguntas sobre a presença do empreendimento na região.*

1. Você já visitou alguma área de mineração?

2. Conhece como são realizadas as atividades operacionais em uma mineração?

3. Você já ouviu falar do Projeto Jambreiro da Centaurus na sua região?

3.1. Se sim, comente:

4. Você já ouviu falar sobre o imposto chamado

Compensação Financeiro pela Exploração Mineral
(CFEM)?

4.1. Se sim, sabe qual a sua aplicação?

5. Quais os pontos positivos e negativos podem ocorrer
com a implantação do empreendimento do Projeto
Jambreiro da Centaurus? *POSITIVOS*

5. Quais os pontos positivos e negativos podem ocorrer
com a implantação do empreendimento do Projeto
Jambreiro da Centaurus? *NEGATIVOS*

6. Quais informações você gostaria de receber sobre o
empreendimento?

7. Qual a melhor forma de comunicação entre a
Centaurus e as comunidades do entorno?

II. PERCEPÇÃO DA PAISAGEM *Nesta seção
teremos perguntas sobre a percepção do entrevistado
sobre a paisagem.*

8. Cite os aspectos mais importantes sobre o lugar que
você vive:

9. O que você identifica como principal problema do
seu bairro?

10. Em sua opinião, quais projetos sociais/infraestrutura
você considera importante e deveriam ser
desenvolvidos no seu bairro para melhoria da qualidade
de vida?

11. Você conhece alguma manifestação cultural aqui no
seu bairro:

11.1. Citar os tipos de artesanato (*Preencher apenas se
a pessoa tiver respondido "ARTESANATO" na questão
anterior.*)

11.2. Citar os tipos de celebrações religiosas

(Preencher apenas se a pessoa tiver respondido

"CELEBRAÇÕES RELIGIOSAS" na questão anterior.)

12. Qual a manifestação cultural (festividade/arte/tradição) de maior representatividade para você (Do lugar em que reside)? Por quê? *(Pergunte apenas se a pessoa tiver indicado alguma manifestação na pergunta anterior)*

13. Quais os temas de meio ambiente são mais importantes para você?

14. Qual tipo e/ou formato de atividade você teria mais interesse em participar?

15. Você preferiria que a atividade fosse realizada em que modalidade?

III. INFRAESTRUTURA *Nesta seção teremos perguntas sobre a infraestrutura da região.*

16. Em relação a infraestrutura: *16. Em relação a infraestrutura, comente sobre os seguintes serviços:*

a) Abastecimento de água

b) O uso da água na sua residência é destinado a:

c) Lançamento de efluentes:

d) Como é a destinação dos resíduos sólidos da sua residência?

e) Existe Coleta Seletiva (coleta dos materiais recicláveis) na região?

f) Tem iluminação pública?

g) Qual unidade de saúde você utiliza?

h) Histórico de doenças na família:

i) Áreas de lazer/ atrativos turísticos

j) Qual meio de transporte mais utilizado?

j).1 Escreva o número da linha de ônibus (*Preencher apenas se a pessoa tiver respondido "ÔNIBUS" na questão anterior.*)

k) Qual a sua operadora telefonia?

l) Qual a sua operadora de internet?

m) Quais são os principais empregadores da localidade?

n) Segurança: Já foi vítima de algum crime?

n) Segurança: Se sim, qual?

n) Segurança: Qual unidade de atendimento utilizada (Civil/militar)?

o) Como é a qualidade das vias públicas locais?

IV. VÍNCULO AFETIVO COM O LUGAR *Nesta seção teremos perguntas sobre o vínculo afetivo com o lugar.*

17. Por que você escolheu este bairro para viver?

17.1. Lugar de origem (*NÃO pergunte caso a pessoa responda que nasceu naquela comunidade*):

17.2 Tempo de moradia

18. Qual é tipo da sua moradia?

19. Quantas pessoas residem em sua moradia? (TOTAL DE MORADORES) *Preencher com o N°*

19.1 Quantas pessoas residem em sua moradia? (De 0 a 12 anos) *Preencher com o N°*

19.2 Quantas pessoas residem em sua moradia? (De 13 a 18 anos) *Preencher com o N°*

19.3 Quantas pessoas residem em sua moradia? (De 18 a 59 anos) *Preencher com o N°*

19.3 Quantas pessoas residem em sua moradia? (Acima de 60 anos) *Preencher com o N°*

20. Exerce alguma atividade de subsistência em sua residência?

20.1. Se sim, quais?

21. Exerce alguma atividade econômica em sua residência?

21.1. Se sim, quais?

V. IDENTIFICAÇÃO *Nesta seção teremos perguntas para identificar o entrevistado.*

22. Sexo:

23. Qual sua idade?

24. Qual sua escolaridade?

24.1. Qual a instituição em que estuda atualmente?
(apenas pergunte em caso de escolaridade incompleta)

25. Qual sua situação profissional?

25.1. Ocupação Atual: *(somente se estiver empregado)*

25.2. Local do Trabalho (Município): *(somente se estiver empregado)*

26. Você participa de algum grupo, cooperativa, sindicato, movimento social ou associação na região?

26.1. Se sim, qual associação ou cooperativa?

26.2. Se sim, qual a sua função?

27. Você conhece alguma atividade desenvolvida pelas organizações sociais locais?

27.1. Se sim, quais atividades você conhece?

28. Existe algum assunto delicado de ser tratado aqui na região?

OBSERVAÇÕES

TERMO DE PARTICIPAÇÃO NA PESQUISA

*TERMO DE PARTICIPAÇÃO NA PESQUISA A
confidencialidade das informações aqui registradas é
garantida pela Lei Geral de Proteção de Dados
Pessoais, Lei nº 13.709/2018. Sendo que, todos os
dados coletados serão utilizados exclusivamente para
fins de elaboração do Diagnóstico Socioambiental
Participativo e do Projeto Executivo do Programa de
Educação Ambiental que são exigências do processo de
licenciamento ambiental.*

DECLARO QUE ESTAS INFORMAÇÕES SÃO
VERDADEIRAS E FORAM CORRETAMENTE
ANOTADAS:

Data de aplicação do questionário:

PERCEPÇÃO JAMBREIRO - São João Evangelista



Pesquisador (usuário): Auxiliar.003

Data e hora da coleta: 14 de fev de 2023 16:22:06

Pergunta

Resposta

OBJETIVO *Objetivo: A presente pesquisa destina-se ao conhecimento da percepção ambiental dos moradores e frequentadores deste bairro sobre o empreendimento minerário denominado: Projeto Jambreiro da empresa CENTAURUS O projeto prevê a instalação de pilhas de estéril e lavras à céu aberto para a extração de minério.*

Questionário Nº

ML29

Coordenadas Geográficas

Lat: -18.538828, Lon: -42.822067, Prec.: 64.0

Nome do entrevistado

Sebastião

Bairro/Comunidade

Bom Jesus da Cana Brava

Telefone

(00) 00000-0000

Você deseja participar da pesquisa?

Não

I. PRESENÇA DO EMPREENDIMENTO NA REGIÃO *Nesta seção teremos perguntas sobre a presença do empreendimento na região.*

1. Você já visitou alguma área de mineração?

2. Conhece como são realizadas as atividades operacionais em uma mineração?

3. Você já ouviu falar do Projeto Jambreiro da Centaurus na sua região?

3.1. Se sim, comente:

4. Você já ouviu falar sobre o imposto chamado

Compensação Financeiro pela Exploração Mineral
(CFEM)?

4.1. Se sim, sabe qual a sua aplicação?

5. Quais os pontos positivos e negativos podem ocorrer
com a implantação do empreendimento do Projeto
Jambreiro da Centaurus? *POSITIVOS*

5. Quais os pontos positivos e negativos podem ocorrer
com a implantação do empreendimento do Projeto
Jambreiro da Centaurus? *NEGATIVOS*

6. Quais informações você gostaria de receber sobre o
empreendimento?

7. Qual a melhor forma de comunicação entre a
Centaurus e as comunidades do entorno?

II. PERCEPÇÃO DA PAISAGEM *Nesta seção
teremos perguntas sobre a percepção do entrevistado
sobre a paisagem.*

8. Cite os aspectos mais importantes sobre o lugar que
você vive:

9. O que você identifica como principal problema do
seu bairro?

10. Em sua opinião, quais projetos sociais/infraestrutura
você considera importante e deveriam ser
desenvolvidos no seu bairro para melhoria da qualidade
de vida?

11. Você conhece alguma manifestação cultural aqui no
seu bairro:

11.1. Citar os tipos de artesanato (*Preencher apenas se
a pessoa tiver respondido "ARTESANATO" na questão
anterior.*)

11.2. Citar os tipos de celebrações religiosas

(Preencher apenas se a pessoa tiver respondido

"CELEBRAÇÕES RELIGIOSAS" na questão anterior.)

12. Qual a manifestação cultural (festividade/arte/tradição) de maior representatividade para você (Do lugar em que reside)? Por quê? *(Pergunte apenas se a pessoa tiver indicado alguma manifestação na pergunta anterior)*

13. Quais os temas de meio ambiente são mais importantes para você?

14. Qual tipo e/ou formato de atividade você teria mais interesse em participar?

15. Você preferiria que a atividade fosse realizada em que modalidade?

III. INFRAESTRUTURA *Nesta seção teremos perguntas sobre a infraestrutura da região.*

16. Em relação a infraestrutura: *16. Em relação a infraestrutura, comente sobre os seguintes serviços:*

a) Abastecimento de água

b) O uso da água na sua residência é destinado a:

c) Lançamento de efluentes:

d) Como é a destinação dos resíduos sólidos da sua residência?

e) Existe Coleta Seletiva (coleta dos materiais recicláveis) na região?

f) Tem iluminação pública?

g) Qual unidade de saúde você utiliza?

h) Histórico de doenças na família:

i) Áreas de lazer/ atrativos turísticos

j) Qual meio de transporte mais utilizado?

j).1 Escreva o número da linha de ônibus (*Preencher apenas se a pessoa tiver respondido "ÔNIBUS" na questão anterior.*)

k) Qual a sua operadora telefonia?

l) Qual a sua operadora de internet?

m) Quais são os principais empregadores da localidade?

n) Segurança: Já foi vítima de algum crime?

n) Segurança: Se sim, qual?

n) Segurança: Qual unidade de atendimento utilizada (Civil/militar)?

o) Como é a qualidade das vias públicas locais?

IV. VÍNCULO AFETIVO COM O LUGAR *Nesta seção teremos perguntas sobre o vínculo afetivo com o lugar.*

17. Por que você escolheu este bairro para viver?

17.1. Lugar de origem (*NÃO pergunte caso a pessoa responda que nasceu naquela comunidade*):

17.2 Tempo de moradia

18. Qual é tipo da sua moradia?

19. Quantas pessoas residem em sua moradia? (TOTAL DE MORADORES) *Preencher com o N°*

19.1 Quantas pessoas residem em sua moradia? (De 0 a 12 anos) *Preencher com o N°*

19.2 Quantas pessoas residem em sua moradia? (De 13 a 18 anos) *Preencher com o N°*

19.3 Quantas pessoas residem em sua moradia? (De 18 a 59 anos) *Preencher com o N°*

19.3 Quantas pessoas residem em sua moradia? (Acima de 60 anos) *Preencher com o N°*

20. Exerce alguma atividade de subsistência em sua residência?

20.1. Se sim, quais?

21. Exerce alguma atividade econômica em sua residência?

21.1. Se sim, quais?

V. IDENTIFICAÇÃO *Nesta seção teremos perguntas para identificar o entrevistado.*

22. Sexo:

23. Qual sua idade?

24. Qual sua escolaridade?

24.1. Qual a instituição em que estuda atualmente?
(apenas pergunte em caso de escolaridade incompleta)

25. Qual sua situação profissional?

25.1. Ocupação Atual: *(somente se estiver empregado)*

25.2. Local do Trabalho (Município): *(somente se estiver empregado)*

26. Você participa de algum grupo, cooperativa, sindicato, movimento social ou associação na região?

26.1. Se sim, qual associação ou cooperativa?

26.2. Se sim, qual a sua função?

27. Você conhece alguma atividade desenvolvida pelas organizações sociais locais?

27.1. Se sim, quais atividades você conhece?

28. Existe algum assunto delicado de ser tratado aqui na região?

OBSERVAÇÕES

TERMO DE PARTICIPAÇÃO NA PESQUISA

*TERMO DE PARTICIPAÇÃO NA PESQUISA A
confidencialidade das informações aqui registradas é
garantida pela Lei Geral de Proteção de Dados
Pessoais, Lei nº 13.709/2018. Sendo que, todos os
dados coletados serão utilizados exclusivamente para
fins de elaboração do Diagnóstico Socioambiental
Participativo e do Projeto Executivo do Programa de
Educação Ambiental que são exigências do processo de
licenciamento ambiental.*

DECLARO QUE ESTAS INFORMAÇÕES SÃO
VERDADEIRAS E FORAM CORRETAMENTE
ANOTADAS:

Data de aplicação do questionário:

PERCEPÇÃO JAMBREIRO - São João Evangelista



Pesquisador (usuário): Auxiliar.003

Data e hora da coleta: 14 de fev de 2023 16:13:10

Pergunta

Resposta

OBJETIVO *Objetivo: A presente pesquisa destina-se ao conhecimento da percepção ambiental dos moradores e frequentadores deste bairro sobre o empreendimento minerário denominado: Projeto Jambreiro da empresa CENTAURUS O projeto prevê a instalação de pilhas de estéril e lavras à céu aberto para a extração de minério.*

Questionário Nº

ML28

Coordenadas Geográficas

Lat: -18.538468, Lon: -42.822412, Prec.: 24.0

Nome do entrevistado

Geraldo Aparecido dos Santos

Bairro/Comunidade

Bom Jesus da Cana Brava

Telefone

(33) 99997-8802

Você deseja participar da pesquisa?

Sim

I. PRESENÇA DO EMPREENDIMENTO NA REGIÃO *Nesta seção teremos perguntas sobre a presença do empreendimento na região.*

1. Você já visitou alguma área de mineração?

Sim

2. Conhece como são realizadas as atividades operacionais em uma mineração?

Sim

3. Você já ouviu falar do Projeto Jambreiro da Centaurus na sua região?

Sim

3.1. Se sim, comente:

tem animal na região

4. Você já ouviu falar sobre o imposto chamado

PERCEPÇÃO JAMBREIRO - São João Evangelista



Compensação Financeiro pela Exploração Mineral (CFEM)?	Sim
4.1. Se sim, sabe qual a sua aplicação?	trabalhou na prefeitura
5. Quais os pontos positivos e negativos podem ocorrer com a implantação do empreendimento do Projeto Jambreiro da Centaurus? <i>POSITIVOS</i>	Geração de emprego e renda, Geração de impostos, Investimentos na comunidade, Outro(a) - município cresce muito
5. Quais os pontos positivos e negativos podem ocorrer com a implantação do empreendimento do Projeto Jambreiro da Centaurus? <i>NEGATIVOS</i>	Poluição da água
6. Quais informações você gostaria de receber sobre o empreendimento?	informações sobre a instalação do empreendimento
7. Qual a melhor forma de comunicação entre a Centaurus e as comunidades do entorno?	reunião com os moradores
II. PERCEPÇÃO DA PAISAGEM <i>Nesta seção teremos perguntas sobre a percepção do entrevistado sobre a paisagem.</i>	
8. Cite os aspectos mais importantes sobre o lugar que você vive:	Outro(a) - estudo para crianças
9. O que você identifica como principal problema do seu bairro?	Outro(a) - estradas
10. Em sua opinião, quais projetos sociais/infraestrutura você considera importante e deveriam ser desenvolvidos no seu bairro para melhoria da qualidade de vida?	Outro(a) - ter uma associação com ajuda de alguma firma
11. Você conhece alguma manifestação cultural aqui no seu bairro:	
11.1. Citar os tipos de artesanato (<i>Preencher apenas se a pessoa tiver respondido "ARTESANATO" na questão anterior.</i>)	

11.2. Citar os tipos de celebrações religiosas
(Preencher apenas se a pessoa tiver respondido
"CELEBRAÇÕES RELIGIOSAS" na questão anterior.)

12. Qual a manifestação cultural (festividade/arte/
tradição) de maior representatividade para você (Do
lugar em que reside)? Por quê? (Pergunte apenas se a
pessoa tiver indicado alguma manifestação na pergunta
anterior)

13. Quais os temas de meio ambiente são mais
importantes para você? Preservação de nascentes

14. Qual tipo e/ou formato de atividade você teria mais
interesse em participar? Minicurso, Palestra

15. Você preferiria que a atividade fosse realizada em
que modalidade? presencial

III. INFRAESTRUTURA Nesta seção teremos
perguntas sobre a infraestrutura da região.

16. Em relação a infraestrutura: 16. Em relação a
infraestrutura, comente sobre os seguintes serviços:

a) Abastecimento de água Poço

b) O uso da água na sua residência é destinado a: Abastecimento Doméstico

c) Lançamento de efluentes: Rede geral de esgoto

d) Como é a destinação dos resíduos sólidos da sua
residência? recolhido pela prefeitura

e) Existe Coleta Seletiva (coleta dos materiais
recicláveis) na região? Sim

f) Tem iluminação pública? Sim

g) Qual unidade de saúde você utiliza? Posto comercinho ou São João Evangelista

PERCEPÇÃO JAMBREIRO - São João Evangelista



h) Histórico de doenças na família:	nenhuma
i) Áreas de lazer/ atrativos turísticos	campo de futebol
j) Qual meio de transporte mais utilizado?	veículo particular
j).1 Escreva o número da linha de ônibus (<i>Preencher apenas se a pessoa tiver respondido "ÔNIBUS" na questão anterior.</i>)	
k) Qual a sua operadora telefonia?	Vivo
l) Qual a sua operadora de internet?	DDNet
m) Quais são os principais empregadores da localidade?	Cenibra
n) Segurança: Já foi vítima de algum crime?	Não
n) Segurança: Se sim, qual?	
n) Segurança: Qual unidade de atendimento utilizada (Civil/militar)?	
o) Como é a qualidade das vias públicas locais?	Ótimo
IV. VÍNCULO AFETIVO COM O LUGAR <i>Nesta seção teremos perguntas sobre o vínculo afetivo com o lugar.</i>	
17. Por que você escolheu este bairro para viver?	Aspectos gerais (tranquilidade, acessibilidade, etc.)
17.1. Lugar de origem (<i>NÃO pergunte caso a pessoa responda que nasceu naquela comunidade</i>):	virgolandia
17.2 Tempo de moradia	29
18. Qual é tipo da sua moradia?	Casa
19. Quantas pessoas residem em sua moradia? (TOTAL DE MORADORES) <i>Preencher com o N°</i>	4

19.1 Quantas pessoas residem em sua moradia? (De 0 a 12 anos) *Preencher com o N°* 0

19.2 Quantas pessoas residem em sua moradia? (De 13 a 18 anos) *Preencher com o N°* 0

19.3 Quantas pessoas residem em sua moradia? (De 18 a 59 anos) *Preencher com o N°* 4

19.3 Quantas pessoas residem em sua moradia? (Acima de 60 anos) *Preencher com o N°* 0

20. Exerce alguma atividade de subsistência em sua residência? Sim

20.1. Se sim, quais? não

21. Exerce alguma atividade econômica em sua residência? Não

21.1. Se sim, quais?

V. IDENTIFICAÇÃO *Nesta seção teremos perguntas para identificar o entrevistado.*

22. Sexo: Masculino

23. Qual sua idade? 50 a 59 anos

24. Qual sua escolaridade? Ensino médio completo

24.1. Qual a instituição em que estuda atualmente?
(apenas pergunte em caso de escolaridade incompleta)

25. Qual sua situação profissional? Desempregado

25.1. Ocupação Atual: *(somente se estiver empregado)*

25.2. Local do Trabalho (Município): *(somente se estiver empregado)*

PERCEPÇÃO JAMBREIRO - São João Evangelista



26. Você participa de algum grupo, cooperativa, sindicato, movimento social ou associação na região? Não

26.1. Se sim, qual associação ou cooperativa?

26.2. Se sim, qual a sua função?

27. Você conhece alguma atividade desenvolvida pelas organizações sociais locais? Não

27.1. Se sim, quais atividades você conhece?

28. Existe algum assunto delicado de ser tratado aqui na região? não

OBSERVAÇÕES

TERMO DE PARTICIPAÇÃO NA PESQUISA

TERMO DE PARTICIPAÇÃO NA PESQUISA A confidencialidade das informações aqui registradas é garantida pela Lei Geral de Proteção de Dados Pessoais, Lei nº 13.709/2018. Sendo que, todos os dados coletados serão utilizados exclusivamente para fins de elaboração do Diagnóstico Socioambiental Participativo e do Projeto Executivo do Programa de Educação Ambiental que são exigências do processo de licenciamento ambiental.

DECLARO QUE ESTAS INFORMAÇÕES SÃO VERDADEIRAS E FORAM CORRETAMENTE ANOTADAS:

1 imagem

Data de aplicação do questionário:

14/02/2023

PERCEPÇÃO JAMBREIRO - São João Evangelista



Pesquisador (usuário): Auxiliar.003

Data e hora da coleta: 14 de fev de 2023 15:58:40

Pergunta

Resposta

OBJETIVO *Objetivo: A presente pesquisa destina-se ao conhecimento da percepção ambiental dos moradores e frequentadores deste bairro sobre o empreendimento minerário denominado: Projeto Jambreiro da empresa CENTAURUS O projeto prevê a instalação de pilhas de estéril e lavras à céu aberto para a extração de minério.*

Questionário Nº

ML27

Coordenadas Geográficas

Lat: -18.5388225, Lon: -42.8215888, Prec.: 192.0

Nome do entrevistado

José Gonçalves

Bairro/Comunidade

Bom Jesus da Cana Brava

Telefone

(00) 00000-0000

Você deseja participar da pesquisa?

Não

I. PRESENÇA DO EMPREENDIMENTO NA REGIÃO *Nesta seção teremos perguntas sobre a presença do empreendimento na região.*

1. Você já visitou alguma área de mineração?

2. Conhece como são realizadas as atividades operacionais em uma mineração?

3. Você já ouviu falar do Projeto Jambreiro da Centaurus na sua região?

3.1. Se sim, comente:

4. Você já ouviu falar sobre o imposto chamado

Compensação Financeiro pela Exploração Mineral
(CFEM)?

4.1. Se sim, sabe qual a sua aplicação?

5. Quais os pontos positivos e negativos podem ocorrer
com a implantação do empreendimento do Projeto
Jambreiro da Centaurus? *POSITIVOS*

5. Quais os pontos positivos e negativos podem ocorrer
com a implantação do empreendimento do Projeto
Jambreiro da Centaurus? *NEGATIVOS*

6. Quais informações você gostaria de receber sobre o
empreendimento?

7. Qual a melhor forma de comunicação entre a
Centaurus e as comunidades do entorno?

II. PERCEPÇÃO DA PAISAGEM *Nesta seção
teremos perguntas sobre a percepção do entrevistado
sobre a paisagem.*

8. Cite os aspectos mais importantes sobre o lugar que
você vive:

9. O que você identifica como principal problema do
seu bairro?

10. Em sua opinião, quais projetos sociais/infraestrutura
você considera importante e deveriam ser
desenvolvidos no seu bairro para melhoria da qualidade
de vida?

11. Você conhece alguma manifestação cultural aqui no
seu bairro:

11.1. Citar os tipos de artesanato (*Preencher apenas se
a pessoa tiver respondido "ARTESANATO" na questão
anterior.*)

11.2. Citar os tipos de celebrações religiosas

(Preencher apenas se a pessoa tiver respondido

"CELEBRAÇÕES RELIGIOSAS" na questão anterior.)

12. Qual a manifestação cultural (festividade/arte/tradição) de maior representatividade para você (Do lugar em que reside)? Por quê? *(Pergunte apenas se a pessoa tiver indicado alguma manifestação na pergunta anterior)*

13. Quais os temas de meio ambiente são mais importantes para você?

14. Qual tipo e/ou formato de atividade você teria mais interesse em participar?

15. Você preferiria que a atividade fosse realizada em que modalidade?

III. INFRAESTRUTURA *Nesta seção teremos perguntas sobre a infraestrutura da região.*

16. Em relação a infraestrutura: *16. Em relação a infraestrutura, comente sobre os seguintes serviços:*

a) Abastecimento de água

b) O uso da água na sua residência é destinado a:

c) Lançamento de efluentes:

d) Como é a destinação dos resíduos sólidos da sua residência?

e) Existe Coleta Seletiva (coleta dos materiais recicláveis) na região?

f) Tem iluminação pública?

g) Qual unidade de saúde você utiliza?

h) Histórico de doenças na família:

i) Áreas de lazer/ atrativos turísticos

j) Qual meio de transporte mais utilizado?

j).1 Escreva o número da linha de ônibus (*Preencher apenas se a pessoa tiver respondido "ÔNIBUS" na questão anterior.*)

k) Qual a sua operadora telefonia?

l) Qual a sua operadora de internet?

m) Quais são os principais empregadores da localidade?

n) Segurança: Já foi vítima de algum crime?

n) Segurança: Se sim, qual?

n) Segurança: Qual unidade de atendimento utilizada (Civil/militar)?

o) Como é a qualidade das vias públicas locais?

IV. VÍNCULO AFETIVO COM O LUGAR *Nesta seção teremos perguntas sobre o vínculo afetivo com o lugar.*

17. Por que você escolheu este bairro para viver?

17.1. Lugar de origem (*NÃO pergunte caso a pessoa responda que nasceu naquela comunidade*):

17.2 Tempo de moradia

18. Qual é tipo da sua moradia?

19. Quantas pessoas residem em sua moradia? (TOTAL DE MORADORES) *Preencher com o N°*

19.1 Quantas pessoas residem em sua moradia? (De 0 a 12 anos) *Preencher com o N°*

19.2 Quantas pessoas residem em sua moradia? (De 13 a 18 anos) *Preencher com o N°*

19.3 Quantas pessoas residem em sua moradia? (De 18 a 59 anos) *Preencher com o N°*

19.3 Quantas pessoas residem em sua moradia? (Acima de 60 anos) *Preencher com o N°*

20. Exerce alguma atividade de subsistência em sua residência?

20.1. Se sim, quais?

21. Exerce alguma atividade econômica em sua residência?

21.1. Se sim, quais?

V. IDENTIFICAÇÃO *Nesta seção teremos perguntas para identificar o entrevistado.*

22. Sexo:

23. Qual sua idade?

24. Qual sua escolaridade?

24.1. Qual a instituição em que estuda atualmente?
(apenas pergunte em caso de escolaridade incompleta)

25. Qual sua situação profissional?

25.1. Ocupação Atual: *(somente se estiver empregado)*

25.2. Local do Trabalho (Município): *(somente se estiver empregado)*

26. Você participa de algum grupo, cooperativa, sindicato, movimento social ou associação na região?

26.1. Se sim, qual associação ou cooperativa?

26.2. Se sim, qual a sua função?

27. Você conhece alguma atividade desenvolvida pelas organizações sociais locais?

27.1. Se sim, quais atividades você conhece?

28. Existe algum assunto delicado de ser tratado aqui na região?

OBSERVAÇÕES

TERMO DE PARTICIPAÇÃO NA PESQUISA

*TERMO DE PARTICIPAÇÃO NA PESQUISA A
confidencialidade das informações aqui registradas é
garantida pela Lei Geral de Proteção de Dados
Pessoais, Lei nº 13.709/2018. Sendo que, todos os
dados coletados serão utilizados exclusivamente para
fins de elaboração do Diagnóstico Socioambiental
Participativo e do Projeto Executivo do Programa de
Educação Ambiental que são exigências do processo de
licenciamento ambiental.*

DECLARO QUE ESTAS INFORMAÇÕES SÃO
VERDADEIRAS E FORAM CORRETAMENTE
ANOTADAS:

Data de aplicação do questionário:

PERCEPÇÃO JAMBREIRO - São João Evangelista



Pesquisador (usuário): Auxiliar.003

Data e hora da coleta: 14 de fev de 2023 15:13:17

Pergunta

Resposta

OBJETIVO *Objetivo: A presente pesquisa destina-se ao conhecimento da percepção ambiental dos moradores e frequentadores deste bairro sobre o empreendimento minerário denominado: Projeto Jambreiro da empresa CENTAURUS O projeto prevê a instalação de pilhas de estéril e lavras à céu aberto para a extração de minério.*

Questionário Nº

ML26

Coordenadas Geográficas

Lat: -18.538147, Lon: -42.821016, Prec.: 32.0

Nome do entrevistado

Antônio Borges Matos

Bairro/Comunidade

Bom Jesus da Cana Brava

Telefone

(33) 99711-7176

Você deseja participar da pesquisa?

Sim

I. PRESENÇA DO EMPREENDIMENTO NA REGIÃO *Nesta seção teremos perguntas sobre a presença do empreendimento na região.*

1. Você já visitou alguma área de mineração?

Sim

2. Conhece como são realizadas as atividades operacionais em uma mineração?

Não

3. Você já ouviu falar do Projeto Jambreiro da Centaurus na sua região?

Sim

3.1. Se sim, comente:

conhece a área

4. Você já ouviu falar sobre o imposto chamado

PERCEPÇÃO JAMBREIRO - São João Evangelista



Compensação Financeiro pela Exploração Mineral (CFEM)?	Sim
4.1. Se sim, sabe qual a sua aplicação?	só ouviu falar
5. Quais os pontos positivos e negativos podem ocorrer com a implantação do empreendimento do Projeto Jambreiro da Centaurus? <i>POSITIVOS</i>	Outro(a) - não soube
5. Quais os pontos positivos e negativos podem ocorrer com a implantação do empreendimento do Projeto Jambreiro da Centaurus? <i>NEGATIVOS</i>	Outro(a) - do jeito que fizeram em Brumadinho
6. Quais informações você gostaria de receber sobre o empreendimento?	medidas de controle ambiental/licenciamento ambiental
7. Qual a melhor forma de comunicação entre a Centaurus e as comunidades do entorno?	reunião com os moradores
II. PERCEPÇÃO DA PAISAGEM <i>Nesta seção teremos perguntas sobre a percepção do entrevistado sobre a paisagem.</i>	
8. Cite os aspectos mais importantes sobre o lugar que você vive:	Clima, Tranquilidade
9. O que você identifica como principal problema do seu bairro?	Nada
10. Em sua opinião, quais projetos sociais/infraestrutura você considera importante e deveriam ser desenvolvidos no seu bairro para melhoria da qualidade de vida?	NS/NR
11. Você conhece alguma manifestação cultural aqui no seu bairro:	Rapadura
11.1. Citar os tipos de artesanato (<i>Preencher apenas se a pessoa tiver respondido "ARTESANATO" na questão anterior.</i>)	

11.2. Citar os tipos de celebrações religiosas
(Preencher apenas se a pessoa tiver respondido
"CELEBRAÇÕES RELIGIOSAS" na questão anterior.)

12. Qual a manifestação cultural (festividade/arte/
tradição) de maior representatividade para você (Do
lugar em que reside)? Por quê? (Pergunte apenas se a
pessoa tiver indicado alguma manifestação na pergunta
anterior)

Festa católica

13. Quais os temas de meio ambiente são mais
importantes para você?

Preservação de nascentes, Conservação de plantas e
animais

14. Qual tipo e/ou formato de atividade você teria mais
interesse em participar?

NS/NR

15. Você preferiria que a atividade fosse realizada em
que modalidade?

NS/NR

III. INFRAESTRUTURA Nesta seção teremos
perguntas sobre a infraestrutura da região.

16. Em relação a infraestrutura: 16. Em relação a
infraestrutura, comente sobre os seguintes serviços:

a) Abastecimento de água

Rede geral

b) O uso da água na sua residência é destinado a:

Abastecimento Doméstico

c) Lançamento de efluentes:

Rede geral de esgoto

d) Como é a destinação dos resíduos sólidos da sua
residência?

recolhido pela prefeitura

e) Existe Coleta Seletiva (coleta dos materiais
recicláveis) na região?

Não

f) Tem iluminação pública?

Sim

g) Qual unidade de saúde você utiliza?

Posto comércinho e São João Evangelista

PERCEPÇÃO JAMBREIRO - São João Evangelista



h) Histórico de doenças na família:	nenhuma
i) Áreas de lazer/ atrativos turísticos	nenhuma
j) Qual meio de transporte mais utilizado?	ônibus (escrever nº da linha)
j).1 Escreva o número da linha de ônibus (<i>Preencher apenas se a pessoa tiver respondido "ÔNIBUS" na questão anterior.</i>)	coletivo ou saritur
k) Qual a sua operadora telefonia?	Não possui telefone
l) Qual a sua operadora de internet?	não
m) Quais são os principais empregadores da localidade?	não
n) Segurança: Já foi vítima de algum crime?	Não
n) Segurança: Se sim, qual?	
n) Segurança: Qual unidade de atendimento utilizada (Civil/militar)?	
o) Como é a qualidade das vias públicas locais?	Bom
IV. VÍNCULO AFETIVO COM O LUGAR <i>Nesta seção teremos perguntas sobre o vínculo afetivo com o lugar.</i>	
17. Por que você escolheu este bairro para viver?	Lugar onde nasceu
17.1. Lugar de origem (<i>NÃO pergunte caso a pessoa responda que nasceu naquela comunidade</i>):	
17.2 Tempo de moradia	74
18. Qual é tipo da sua moradia?	Casa
19. Quantas pessoas residem em sua moradia? (TOTAL DE MORADORES) <i>Preencher com o N°</i>	3

PERCEPÇÃO JAMBREIRO - São João Evangelista



19.1 Quantas pessoas residem em sua moradia? (De 0 a 12 anos) *Preencher com o N°* 1

19.2 Quantas pessoas residem em sua moradia? (De 13 a 18 anos) *Preencher com o N°* 0

19.3 Quantas pessoas residem em sua moradia? (De 18 a 59 anos) *Preencher com o N°* 0

19.3 Quantas pessoas residem em sua moradia? (Acima de 60 anos) *Preencher com o N°* 2

20. Exerce alguma atividade de subsistência em sua residência? Sim

20.1. Se sim, quais? galinha, horta, banana

21. Exerce alguma atividade econômica em sua residência? Não

21.1. Se sim, quais?

V. IDENTIFICAÇÃO *Nesta seção teremos perguntas para identificar o entrevistado.*

22. Sexo: Masculino

23. Qual sua idade? 60 anos ou mais

24. Qual sua escolaridade? Fundamental incompleto

24.1. Qual a instituição em que estuda atualmente?
(apenas pergunte em caso de escolaridade incompleta)

25. Qual sua situação profissional? Aposentado

25.1. Ocupação Atual: *(somente se estiver empregado)*

25.2. Local do Trabalho (Município): *(somente se estiver empregado)*

PERCEPÇÃO JAMBREIRO - São João Evangelista



26. Você participa de algum grupo, cooperativa, sindicato, movimento social ou associação na região? Não

26.1. Se sim, qual associação ou cooperativa?

26.2. Se sim, qual a sua função?

27. Você conhece alguma atividade desenvolvida pelas organizações sociais locais? Não

27.1. Se sim, quais atividades você conhece?

28. Existe algum assunto delicado de ser tratado aqui na região? não tem

OBSERVAÇÕES

TERMO DE PARTICIPAÇÃO NA PESQUISA
TERMO DE PARTICIPAÇÃO NA PESQUISA A confidencialidade das informações aqui registradas é garantida pela Lei Geral de Proteção de Dados Pessoais, Lei nº 13.709/2018. Sendo que, todos os dados coletados serão utilizados exclusivamente para fins de elaboração do Diagnóstico Socioambiental Participativo e do Projeto Executivo do Programa de Educação Ambiental que são exigências do processo de licenciamento ambiental.

DECLARO QUE ESTAS INFORMAÇÕES SÃO VERDADEIRAS E FORAM CORRETAMENTE ANOTADAS: 1 imagem

Data de aplicação do questionário: 14/02/2023

PERCEPÇÃO JAMBREIRO - São João Evangelista



Pesquisador (usuário): Auxiliar.003

Data e hora da coleta: 14 de fev de 2023 15:04:20

Pergunta

Resposta

OBJETIVO *Objetivo: A presente pesquisa destina-se ao conhecimento da percepção ambiental dos moradores e frequentadores deste bairro sobre o empreendimento minerário denominado: Projeto Jambreiro da empresa CENTAURUS O projeto prevê a instalação de pilhas de estéril e lavras à céu aberto para a extração de minério.*

Questionário Nº

ML25

Coordenadas Geográficas

Lat: -18.53803, Lon: -42.820955, Prec.: 32.0

Nome do entrevistado

Vanilton Catarino de Oliveira

Bairro/Comunidade

Bom Jesus da Cana Brava

Telefone

(00) 00000-0000

Você deseja participar da pesquisa?

Não

I. PRESENÇA DO EMPREENDIMENTO NA REGIÃO *Nesta seção teremos perguntas sobre a presença do empreendimento na região.*

1. Você já visitou alguma área de mineração?

2. Conhece como são realizadas as atividades operacionais em uma mineração?

3. Você já ouviu falar do Projeto Jambreiro da Centaurus na sua região?

3.1. Se sim, comente:

4. Você já ouviu falar sobre o imposto chamado

Compensação Financeiro pela Exploração Mineral
(CFEM)?

4.1. Se sim, sabe qual a sua aplicação?

5. Quais os pontos positivos e negativos podem ocorrer
com a implantação do empreendimento do Projeto
Jambreiro da Centaurus? *POSITIVOS*

5. Quais os pontos positivos e negativos podem ocorrer
com a implantação do empreendimento do Projeto
Jambreiro da Centaurus? *NEGATIVOS*

6. Quais informações você gostaria de receber sobre o
empreendimento?

7. Qual a melhor forma de comunicação entre a
Centaurus e as comunidades do entorno?

II. PERCEPÇÃO DA PAISAGEM *Nesta seção
teremos perguntas sobre a percepção do entrevistado
sobre a paisagem.*

8. Cite os aspectos mais importantes sobre o lugar que
você vive:

9. O que você identifica como principal problema do
seu bairro?

10. Em sua opinião, quais projetos sociais/infraestrutura
você considera importante e deveriam ser
desenvolvidos no seu bairro para melhoria da qualidade
de vida?

11. Você conhece alguma manifestação cultural aqui no
seu bairro:

11.1. Citar os tipos de artesanato (*Preencher apenas se
a pessoa tiver respondido "ARTESANATO" na questão
anterior.*)

11.2. Citar os tipos de celebrações religiosas

(Preencher apenas se a pessoa tiver respondido

"CELEBRAÇÕES RELIGIOSAS" na questão anterior.)

12. Qual a manifestação cultural (festividade/arte/tradição) de maior representatividade para você (Do lugar em que reside)? Por quê? *(Pergunte apenas se a pessoa tiver indicado alguma manifestação na pergunta anterior)*

13. Quais os temas de meio ambiente são mais importantes para você?

14. Qual tipo e/ou formato de atividade você teria mais interesse em participar?

15. Você preferiria que a atividade fosse realizada em que modalidade?

III. INFRAESTRUTURA *Nesta seção teremos perguntas sobre a infraestrutura da região.*

16. Em relação a infraestrutura: *16. Em relação a infraestrutura, comente sobre os seguintes serviços:*

a) Abastecimento de água

b) O uso da água na sua residência é destinado a:

c) Lançamento de efluentes:

d) Como é a destinação dos resíduos sólidos da sua residência?

e) Existe Coleta Seletiva (coleta dos materiais recicláveis) na região?

f) Tem iluminação pública?

g) Qual unidade de saúde você utiliza?

h) Histórico de doenças na família:

i) Áreas de lazer/ atrativos turísticos

j) Qual meio de transporte mais utilizado?

j).1 Escreva o número da linha de ônibus (*Preencher apenas se a pessoa tiver respondido "ÔNIBUS" na questão anterior.*)

k) Qual a sua operadora telefonia?

l) Qual a sua operadora de internet?

m) Quais são os principais empregadores da localidade?

n) Segurança: Já foi vítima de algum crime?

n) Segurança: Se sim, qual?

n) Segurança: Qual unidade de atendimento utilizada (Civil/militar)?

o) Como é a qualidade das vias públicas locais?

IV. VÍNCULO AFETIVO COM O LUGAR *Nesta seção teremos perguntas sobre o vínculo afetivo com o lugar.*

17. Por que você escolheu este bairro para viver?

17.1. Lugar de origem (*NÃO pergunte caso a pessoa responda que nasceu naquela comunidade*):

17.2 Tempo de moradia

18. Qual é tipo da sua moradia?

19. Quantas pessoas residem em sua moradia? (TOTAL DE MORADORES) *Preencher com o N°*

19.1 Quantas pessoas residem em sua moradia? (De 0 a 12 anos) *Preencher com o N°*

19.2 Quantas pessoas residem em sua moradia? (De 13 a 18 anos) *Preencher com o N°*

19.3 Quantas pessoas residem em sua moradia? (De 18 a 59 anos) *Preencher com o N°*

19.3 Quantas pessoas residem em sua moradia? (Acima de 60 anos) *Preencher com o N°*

20. Exerce alguma atividade de subsistência em sua residência?

20.1. Se sim, quais?

21. Exerce alguma atividade econômica em sua residência?

21.1. Se sim, quais?

V. IDENTIFICAÇÃO *Nesta seção teremos perguntas para identificar o entrevistado.*

22. Sexo:

23. Qual sua idade?

24. Qual sua escolaridade?

24.1. Qual a instituição em que estuda atualmente?
(apenas pergunte em caso de escolaridade incompleta)

25. Qual sua situação profissional?

25.1. Ocupação Atual: *(somente se estiver empregado)*

25.2. Local do Trabalho (Município): *(somente se estiver empregado)*

26. Você participa de algum grupo, cooperativa, sindicato, movimento social ou associação na região?

26.1. Se sim, qual associação ou cooperativa?

26.2. Se sim, qual a sua função?

27. Você conhece alguma atividade desenvolvida pelas organizações sociais locais?

27.1. Se sim, quais atividades você conhece?

28. Existe algum assunto delicado de ser tratado aqui na região?

OBSERVAÇÕES

TERMO DE PARTICIPAÇÃO NA PESQUISA

*TERMO DE PARTICIPAÇÃO NA PESQUISA A
confidencialidade das informações aqui registradas é
garantida pela Lei Geral de Proteção de Dados
Pessoais, Lei nº 13.709/2018. Sendo que, todos os
dados coletados serão utilizados exclusivamente para
fins de elaboração do Diagnóstico Socioambiental
Participativo e do Projeto Executivo do Programa de
Educação Ambiental que são exigências do processo de
licenciamento ambiental.*

DECLARO QUE ESTAS INFORMAÇÕES SÃO
VERDADEIRAS E FORAM CORRETAMENTE
ANOTADAS:

Data de aplicação do questionário:

PERCEPÇÃO JAMBREIRO - São João Evangelista



Pesquisador (usuário): Auxiliar.003

Data e hora da coleta: 14 de fev de 2023 15:03:49

Pergunta

Resposta

OBJETIVO *Objetivo: A presente pesquisa destina-se ao conhecimento da percepção ambiental dos moradores e frequentadores deste bairro sobre o empreendimento minerário denominado: Projeto Jambreiro da empresa CENTAURUS O projeto prevê a instalação de pilhas de estéril e lavras à céu aberto para a extração de minério.*

Questionário Nº

ML24

Coordenadas Geográficas

Lat: -18.538066, Lon: -42.820868, Prec.: 32.0

Nome do entrevistado

Iris

Bairro/Comunidade

Bom Jesus da Cana Brava

Telefone

(00) 00000-0000

Você deseja participar da pesquisa?

Não

I. PRESENÇA DO EMPREENDIMENTO NA REGIÃO *Nesta seção teremos perguntas sobre a presença do empreendimento na região.*

1. Você já visitou alguma área de mineração?

2. Conhece como são realizadas as atividades operacionais em uma mineração?

3. Você já ouviu falar do Projeto Jambreiro da Centaurus na sua região?

3.1. Se sim, comente:

4. Você já ouviu falar sobre o imposto chamado

Compensação Financeiro pela Exploração Mineral
(CFEM)?

4.1. Se sim, sabe qual a sua aplicação?

5. Quais os pontos positivos e negativos podem ocorrer
com a implantação do empreendimento do Projeto
Jambreiro da Centaurus? *POSITIVOS*

5. Quais os pontos positivos e negativos podem ocorrer
com a implantação do empreendimento do Projeto
Jambreiro da Centaurus? *NEGATIVOS*

6. Quais informações você gostaria de receber sobre o
empreendimento?

7. Qual a melhor forma de comunicação entre a
Centaurus e as comunidades do entorno?

II. PERCEPÇÃO DA PAISAGEM *Nesta seção
teremos perguntas sobre a percepção do entrevistado
sobre a paisagem.*

8. Cite os aspectos mais importantes sobre o lugar que
você vive:

9. O que você identifica como principal problema do
seu bairro?

10. Em sua opinião, quais projetos sociais/infraestrutura
você considera importante e deveriam ser
desenvolvidos no seu bairro para melhoria da qualidade
de vida?

11. Você conhece alguma manifestação cultural aqui no
seu bairro:

11.1. Citar os tipos de artesanato (*Preencher apenas se
a pessoa tiver respondido "ARTESANATO" na questão
anterior.*)

11.2. Citar os tipos de celebrações religiosas

(Preencher apenas se a pessoa tiver respondido

"CELEBRAÇÕES RELIGIOSAS" na questão anterior.)

12. Qual a manifestação cultural (festividade/arte/tradição) de maior representatividade para você (Do lugar em que reside)? Por quê? *(Pergunte apenas se a pessoa tiver indicado alguma manifestação na pergunta anterior)*

13. Quais os temas de meio ambiente são mais importantes para você?

14. Qual tipo e/ou formato de atividade você teria mais interesse em participar?

15. Você preferiria que a atividade fosse realizada em que modalidade?

III. INFRAESTRUTURA *Nesta seção teremos perguntas sobre a infraestrutura da região.*

16. Em relação a infraestrutura: *16. Em relação a infraestrutura, comente sobre os seguintes serviços:*

a) Abastecimento de água

b) O uso da água na sua residência é destinado a:

c) Lançamento de efluentes:

d) Como é a destinação dos resíduos sólidos da sua residência?

e) Existe Coleta Seletiva (coleta dos materiais recicláveis) na região?

f) Tem iluminação pública?

g) Qual unidade de saúde você utiliza?

h) Histórico de doenças na família:

i) Áreas de lazer/ atrativos turísticos

j) Qual meio de transporte mais utilizado?

j).1 Escreva o número da linha de ônibus (*Preencher apenas se a pessoa tiver respondido "ÔNIBUS" na questão anterior.*)

k) Qual a sua operadora telefonia?

l) Qual a sua operadora de internet?

m) Quais são os principais empregadores da localidade?

n) Segurança: Já foi vítima de algum crime?

n) Segurança: Se sim, qual?

n) Segurança: Qual unidade de atendimento utilizada (Civil/militar)?

o) Como é a qualidade das vias públicas locais?

IV. VÍNCULO AFETIVO COM O LUGAR *Nesta seção teremos perguntas sobre o vínculo afetivo com o lugar.*

17. Por que você escolheu este bairro para viver?

17.1. Lugar de origem (*NÃO pergunte caso a pessoa responda que nasceu naquela comunidade*):

17.2 Tempo de moradia

18. Qual é tipo da sua moradia?

19. Quantas pessoas residem em sua moradia? (TOTAL DE MORADORES) *Preencher com o N°*

19.1 Quantas pessoas residem em sua moradia? (De 0 a 12 anos) *Preencher com o N°*

19.2 Quantas pessoas residem em sua moradia? (De 13 a 18 anos) *Preencher com o N°*

19.3 Quantas pessoas residem em sua moradia? (De 18 a 59 anos) *Preencher com o N°*

19.3 Quantas pessoas residem em sua moradia? (Acima de 60 anos) *Preencher com o N°*

20. Exerce alguma atividade de subsistência em sua residência?

20.1. Se sim, quais?

21. Exerce alguma atividade econômica em sua residência?

21.1. Se sim, quais?

V. IDENTIFICAÇÃO *Nesta seção teremos perguntas para identificar o entrevistado.*

22. Sexo:

23. Qual sua idade?

24. Qual sua escolaridade?

24.1. Qual a instituição em que estuda atualmente?
(apenas pergunte em caso de escolaridade incompleta)

25. Qual sua situação profissional?

25.1. Ocupação Atual: *(somente se estiver empregado)*

25.2. Local do Trabalho (Município): *(somente se estiver empregado)*

26. Você participa de algum grupo, cooperativa, sindicato, movimento social ou associação na região?

26.1. Se sim, qual associação ou cooperativa?

26.2. Se sim, qual a sua função?

27. Você conhece alguma atividade desenvolvida pelas organizações sociais locais?

27.1. Se sim, quais atividades você conhece?

28. Existe algum assunto delicado de ser tratado aqui na região?

OBSERVAÇÕES

TERMO DE PARTICIPAÇÃO NA PESQUISA

*TERMO DE PARTICIPAÇÃO NA PESQUISA A
confidencialidade das informações aqui registradas é
garantida pela Lei Geral de Proteção de Dados
Pessoais, Lei nº 13.709/2018. Sendo que, todos os
dados coletados serão utilizados exclusivamente para
fins de elaboração do Diagnóstico Socioambiental
Participativo e do Projeto Executivo do Programa de
Educação Ambiental que são exigências do processo de
licenciamento ambiental.*

DECLARO QUE ESTAS INFORMAÇÕES SÃO
VERDADEIRAS E FORAM CORRETAMENTE
ANOTADAS:

Data de aplicação do questionário:

PERCEPÇÃO JAMBREIRO - São João Evangelista



Pesquisador (usuário): Auxiliar.003

Data e hora da coleta: 14 de fev de 2023 11:53:42

Pergunta

Resposta

OBJETIVO *Objetivo: A presente pesquisa destina-se ao conhecimento da percepção ambiental dos moradores e frequentadores deste bairro sobre o empreendimento minerário denominado: Projeto Jambreiro da empresa CENTAURUS O projeto prevê a instalação de pilhas de estéril e lavras à céu aberto para a extração de minério.*

Questionário Nº

ML23

Coordenadas Geográficas

Lat: -18.56341, Lon: -42.84916, Prec.: 16.0

Nome do entrevistado

Maria Raimunda Cristina Silva

Bairro/Comunidade

Quilombo

Telefone

(00) 00000-0000

Você deseja participar da pesquisa?

Sim

I. PRESENÇA DO EMPREENDIMENTO NA REGIÃO *Nesta seção teremos perguntas sobre a presença do empreendimento na região.*

1. Você já visitou alguma área de mineração?

Não

2. Conhece como são realizadas as atividades operacionais em uma mineração?

Sim

3. Você já ouviu falar do Projeto Jambreiro da Centaurus na sua região?

Sim

3.1. Se sim, comente:

há 6 anos teve reunião no comércinho e depois sumiram

4. Você já ouviu falar sobre o imposto chamado

PERCEPÇÃO JAMBREIRO - São João Evangelista



Compensação Financeiro pela Exploração Mineral (CFEM)?	Sim
4.1. Se sim, sabe qual a sua aplicação?	não sabe
5. Quais os pontos positivos e negativos podem ocorrer com a implantação do empreendimento do Projeto Jambreiro da Centaurus? <i>POSITIVOS</i>	Outro(a) - não respondeu
5. Quais os pontos positivos e negativos podem ocorrer com a implantação do empreendimento do Projeto Jambreiro da Centaurus? <i>NEGATIVOS</i>	Perda da flora/ fauna, Poluição da água
6. Quais informações você gostaria de receber sobre o empreendimento?	informações sobre a instalação do empreendimento, medidas de controle ambiental/licenciamento ambiental, estrutura da mina (Pilha de estéril, UTM, etc.)
7. Qual a melhor forma de comunicação entre a Centaurus e as comunidades do entorno?	reunião com os moradores
II. PERCEPÇÃO DA PAISAGEM <i>Nesta seção teremos perguntas sobre a percepção do entrevistado sobre a paisagem.</i>	
8. Cite os aspectos mais importantes sobre o lugar que você vive:	Hidrografia (rio, nascente, cachoeira, represa), Plantas e Animais
9. O que você identifica como principal problema do seu bairro?	Acessibilidade
10. Em sua opinião, quais projetos sociais/infraestrutura você considera importante e deveriam ser desenvolvidos no seu bairro para melhoria da qualidade de vida?	Implantar unidades de saúde
11. Você conhece alguma manifestação cultural aqui no seu bairro:	
11.1. Citar os tipos de artesanato (<i>Preencher apenas se</i>	

a pessoa tiver respondido "ARTESANATO" na questão anterior.)

11.2. Citar os tipos de celebrações religiosas
(Preencher apenas se a pessoa tiver respondido
"CELEBRAÇÕES RELIGIOSAS" na questão anterior.)

12. Qual a manifestação cultural (festividade/arte/
tradição) de maior representatividade para você (Do
lugar em que reside)? Por quê? (Pergunte apenas se a
pessoa tiver indicado alguma manifestação na pergunta
anterior)

13. Quais os temas de meio ambiente são mais importantes para você? Preservação de nascentes, Conservação de plantas e animais, Manejo do solo e agroecologia

14. Qual tipo e/ou formato de atividade você teria mais interesse em participar? NS/NR

15. Você preferiria que a atividade fosse realizada em que modalidade? NS/NR

III. INFRAESTRUTURA Nesta seção teremos perguntas sobre a infraestrutura da região.

16. Em relação a infraestrutura: 16. Em relação a infraestrutura, comente sobre os seguintes serviços:

a) Abastecimento de água Poço

b) O uso da água na sua residência é destinado a: Abastecimento Doméstico

c) Lançamento de efluentes: Fossa rudimentar

d) Como é a destinação dos resíduos sólidos da sua residência? queima, Outro(a) - joga no Mato

e) Existe Coleta Seletiva (coleta dos materiais recicláveis) na região? Não

f) Tem iluminação pública? Sim

g) Qual unidade de saúde você utiliza?	São João Evangelista
h) Histórico de doenças na família:	hipertensão
i) Áreas de lazer/ atrativos turísticos	bares
j) Qual meio de transporte mais utilizado?	ônibus (escrever nº da linha)
j).1 Escreva o número da linha de ônibus (<i>Preencher apenas se a pessoa tiver respondido "ÔNIBUS" na questão anterior.</i>)	Saritur
k) Qual a sua operadora telefonia?	Não possui telefone
l) Qual a sua operadora de internet?	não
m) Quais são os principais empregadores da localidade?	na roça
n) Segurança: Já foi vítima de algum crime?	Sim
n) Segurança: Se sim, qual?	Pai foi morto com 60 facãozada
n) Segurança: Qual unidade de atendimento utilizada (Civil/militar)?	não
o) Como é a qualidade das vias públicas locais?	Ruim

IV. VÍNCULO AFETIVO COM O LUGAR *Nesta seção teremos perguntas sobre o vínculo afetivo com o lugar.*

17. Por que você escolheu este bairro para viver?	Lugar onde nasceu
17.1. Lugar de origem (<i>NÃO pergunte caso a pessoa responda que nasceu naquela comunidade</i>):	
17.2 Tempo de moradia	78
18. Qual é tipo da sua moradia?	Casa

PERCEPÇÃO JAMBREIRO - São João Evangelista



19. Quantas pessoas residem em sua moradia? (TOTAL DE MORADORES) <i>Preencher com o N°</i>	3
19.1 Quantas pessoas residem em sua moradia? (De 0 a 12 anos) <i>Preencher com o N°</i>	0
19.2 Quantas pessoas residem em sua moradia? (De 13 a 18 anos) <i>Preencher com o N°</i>	0
19.3 Quantas pessoas residem em sua moradia? (De 18 a 59 anos) <i>Preencher com o N°</i>	0
19.3 Quantas pessoas residem em sua moradia? (Acima de 60 anos) <i>Preencher com o N°</i>	3
20. Exerce alguma atividade de subsistência em sua residência?	Sim
20.1. Se sim, quais?	galinha e horta e frutíferas
21. Exerce alguma atividade econômica em sua residência?	Não
21.1. Se sim, quais?	
V. IDENTIFICAÇÃO <i>Nesta seção teremos perguntas para identificar o entrevistado.</i>	
22. Sexo:	Feminino
23. Qual sua idade?	60 anos ou mais
24. Qual sua escolaridade?	sem estudo
24.1. Qual a instituição em que estuda atualmente? <i>(apenas pergunte em caso de escolaridade incompleta)</i>	
25. Qual sua situação profissional?	Aposentado
25.1. Ocupação Atual: <i>(somente se estiver empregado)</i>	

PERCEPÇÃO JAMBREIRO - São João Evangelista



25.2. Local do Trabalho (Município): *(somente se estiver empregado)*

26. Você participa de algum grupo, cooperativa, sindicato, movimento social ou associação na região? Não

26.1. Se sim, qual associação ou cooperativa?

26.2. Se sim, qual a sua função?

27. Você conhece alguma atividade desenvolvida pelas organizações sociais locais? Não

27.1. Se sim, quais atividades você conhece?

28. Existe algum assunto delicado de ser tratado aqui na região? não

OBSERVAÇÕES

TERMO DE PARTICIPAÇÃO NA PESQUISA
TERMO DE PARTICIPAÇÃO NA PESQUISA A confidencialidade das informações aqui registradas é garantida pela Lei Geral de Proteção de Dados Pessoais, Lei nº 13.709/2018. Sendo que, todos os dados coletados serão utilizados exclusivamente para fins de elaboração do Diagnóstico Socioambiental Participativo e do Projeto Executivo do Programa de Educação Ambiental que são exigências do processo de licenciamento ambiental.

DECLARO QUE ESTAS INFORMAÇÕES SÃO VERDADEIRAS E FORAM CORRETAMENTE ANOTADAS: 1 imagem

Não responde

PERCEPÇÃO JAMBREIRO - São João Evangelista



Data de aplicação do questionário:

14/02/2023

Powered by



PERCEPÇÃO JAMBREIRO - São João Evangelista



Pesquisador (usuário): Auxiliar.003

Data e hora da coleta: 14 de fev de 2023 11:17:59

Pergunta

Resposta

OBJETIVO *Objetivo: A presente pesquisa destina-se ao conhecimento da percepção ambiental dos moradores e frequentadores deste bairro sobre o empreendimento minerário denominado: Projeto Jambreiro da empresa CENTAURUS O projeto prevê a instalação de pilhas de estéril e lavras à céu aberto para a extração de minério.*

Questionário Nº

ML22

Coordenadas Geográficas

Lat: -18.56144, Lon: -42.849755, Prec.: 12.0

Nome do entrevistado

Alair

Bairro/Comunidade

Quilombo

Telefone

(33) 99865-2021

Você deseja participar da pesquisa?

Sim

I. PRESENÇA DO EMPREENDIMENTO NA REGIÃO *Nesta seção teremos perguntas sobre a presença do empreendimento na região.*

1. Você já visitou alguma área de mineração?

Não

2. Conhece como são realizadas as atividades operacionais em uma mineração?

Não

3. Você já ouviu falar do Projeto Jambreiro da Centaurus na sua região?

Sim

3.1. Se sim, comente:

conhece tudo lá

4. Você já ouviu falar sobre o imposto chamado

PERCEPÇÃO JAMBREIRO - São João Evangelista



Compensação Financeiro pela Exploração Mineral (CFEM)?	Sim
4.1. Se sim, sabe qual a sua aplicação?	não sabe
5. Quais os pontos positivos e negativos podem ocorrer com a implantação do empreendimento do Projeto Jambreiro da Centaurus? <i>POSITIVOS</i>	Geração de emprego e renda
5. Quais os pontos positivos e negativos podem ocorrer com a implantação do empreendimento do Projeto Jambreiro da Centaurus? <i>NEGATIVOS</i>	Nenhum
6. Quais informações você gostaria de receber sobre o empreendimento?	não deseja informações
7. Qual a melhor forma de comunicação entre a Centaurus e as comunidades do entorno?	Outro(a) - não resolve
II. PERCEPÇÃO DA PAISAGEM <i>Nesta seção teremos perguntas sobre a percepção do entrevistado sobre a paisagem.</i>	
8. Cite os aspectos mais importantes sobre o lugar que você vive:	Tranquilidade
9. O que você identifica como principal problema do seu bairro?	Desemprego
10. Em sua opinião, quais projetos sociais/infraestrutura você considera importante e deveriam ser desenvolvidos no seu bairro para melhoria da qualidade de vida?	Outro(a) - crescer a comunidade
11. Você conhece alguma manifestação cultural aqui no seu bairro:	
11.1. Citar os tipos de artesanato (<i>Preencher apenas se a pessoa tiver respondido "ARTESANATO" na questão anterior.</i>)	

11.2. Citar os tipos de celebrações religiosas
(Preencher apenas se a pessoa tiver respondido
"CELEBRAÇÕES RELIGIOSAS" na questão anterior.)

12. Qual a manifestação cultural (festividade/arte/
tradição) de maior representatividade para você (Do
lugar em que reside)? Por quê? (Pergunte apenas se a
pessoa tiver indicado alguma manifestação na pergunta
anterior)

13. Quais os temas de meio ambiente são mais
importantes para você? Outro(a) - tudo na natureza

14. Qual tipo e/ou formato de atividade você teria mais
interesse em participar? NS/NR

15. Você preferiria que a atividade fosse realizada em
que modalidade? NS/NR

III. INFRAESTRUTURA Nesta seção teremos
perguntas sobre a infraestrutura da região.

16. Em relação a infraestrutura: 16. Em relação a
infraestrutura, comente sobre os seguintes serviços:

a) Abastecimento de água Poço

b) O uso da água na sua residência é destinado a: Abastecimento Doméstico

c) Lançamento de efluentes: Fossa rudimentar

d) Como é a destinação dos resíduos sólidos da sua
residência? queima

e) Existe Coleta Seletiva (coleta dos materiais
recicláveis) na região? Não

f) Tem iluminação pública? Sim

g) Qual unidade de saúde você utiliza? são João Evangelista

PERCEPÇÃO JAMBREIRO - São João Evangelista



h) Histórico de doenças na família:	hipertensão
i) Áreas de lazer/ atrativos turísticos	nenhuma
j) Qual meio de transporte mais utilizado?	motocicleta
j).1 Escreva o número da linha de ônibus (<i>Preencher apenas se a pessoa tiver respondido "ÔNIBUS" na questão anterior.</i>)	
k) Qual a sua operadora telefonia?	Outro(a) - só tem zap
l) Qual a sua operadora de internet?	não lembra
m) Quais são os principais empregadores da localidade?	Cenibra
n) Segurança: Já foi vítima de algum crime?	Não
n) Segurança: Se sim, qual?	
n) Segurança: Qual unidade de atendimento utilizada (Civil/militar)?	
o) Como é a qualidade das vias públicas locais?	Regular
IV. VÍNCULO AFETIVO COM O LUGAR <i>Nesta seção teremos perguntas sobre o vínculo afetivo com o lugar.</i>	
17. Por que você escolheu este bairro para viver?	Lugar onde nasceu
17.1. Lugar de origem (<i>NÃO pergunte caso a pessoa responda que nasceu naquela comunidade</i>):	
17.2 Tempo de moradia	52
18. Qual é tipo da sua moradia?	Casa
19. Quantas pessoas residem em sua moradia? (TOTAL DE MORADORES) <i>Preencher com o N°</i>	5

PERCEPÇÃO JAMBREIRO - São João Evangelista



19.1 Quantas pessoas residem em sua moradia? (De 0 a 12 anos) *Preencher com o N°* 2

19.2 Quantas pessoas residem em sua moradia? (De 13 a 18 anos) *Preencher com o N°* 1

19.3 Quantas pessoas residem em sua moradia? (De 18 a 59 anos) *Preencher com o N°* 2

19.3 Quantas pessoas residem em sua moradia? (Acima de 60 anos) *Preencher com o N°* 0

20. Exerce alguma atividade de subsistência em sua residência? Sim

20.1. Se sim, quais? galinha e horta

21. Exerce alguma atividade econômica em sua residência? Não

21.1. Se sim, quais?

V. IDENTIFICAÇÃO *Nesta seção teremos perguntas para identificar o entrevistado.*

22. Sexo: Masculino

23. Qual sua idade? 40 a 49 anos

24. Qual sua escolaridade? sem estudo

24.1. Qual a instituição em que estuda atualmente?
(apenas pergunte em caso de escolaridade incompleta)

25. Qual sua situação profissional? Outro(a) - faz bico

25.1. Ocupação Atual: *(somente se estiver empregado)* faz bico quando aparece

25.2. Local do Trabalho (Município): *(somente se estiver empregado)* são João Evangelista

PERCEPÇÃO JAMBREIRO - São João Evangelista



26. Você participa de algum grupo, cooperativa, sindicato, movimento social ou associação na região? Não

26.1. Se sim, qual associação ou cooperativa?

26.2. Se sim, qual a sua função?

27. Você conhece alguma atividade desenvolvida pelas organizações sociais locais? Não

27.1. Se sim, quais atividades você conhece?

28. Existe algum assunto delicado de ser tratado aqui na região? não tem

OBSERVAÇÕES

TERMO DE PARTICIPAÇÃO NA PESQUISA
TERMO DE PARTICIPAÇÃO NA PESQUISA A confidencialidade das informações aqui registradas é garantida pela Lei Geral de Proteção de Dados Pessoais, Lei nº 13.709/2018. Sendo que, todos os dados coletados serão utilizados exclusivamente para fins de elaboração do Diagnóstico Socioambiental Participativo e do Projeto Executivo do Programa de Educação Ambiental que são exigências do processo de licenciamento ambiental.

DECLARO QUE ESTAS INFORMAÇÕES SÃO VERDADEIRAS E FORAM CORRETAMENTE ANOTADAS: 1 imagem

Não houve

Data de aplicação do questionário: 14/02/2023

PERCEPÇÃO JAMBREIRO - São João Evangelista



Pesquisador (usuário): Auxiliar.003

Data e hora da coleta: 14 de fev de 2023 11:14:28

Pergunta

Resposta

OBJETIVO *Objetivo: A presente pesquisa destina-se ao conhecimento da percepção ambiental dos moradores e frequentadores deste bairro sobre o empreendimento minerário denominado: Projeto Jambreiro da empresa CENTAURUS O projeto prevê a instalação de pilhas de estéril e lavras à céu aberto para a extração de minério.*

Questionário Nº

ML21

Coordenadas Geográficas

Lat: -18.561395, Lon: -42.849688, Prec.: 16.0

Nome do entrevistado

Hernando

Bairro/Comunidade

quilombo

Telefone

(00) 00000-0000

Você deseja participar da pesquisa?

Não

I. PRESENÇA DO EMPREENDIMENTO NA REGIÃO *Nesta seção teremos perguntas sobre a presença do empreendimento na região.*

1. Você já visitou alguma área de mineração?

2. Conhece como são realizadas as atividades operacionais em uma mineração?

3. Você já ouviu falar do Projeto Jambreiro da Centaurus na sua região?

3.1. Se sim, comente:

4. Você já ouviu falar sobre o imposto chamado

Compensação Financeiro pela Exploração Mineral
(CFEM)?

4.1. Se sim, sabe qual a sua aplicação?

5. Quais os pontos positivos e negativos podem ocorrer
com a implantação do empreendimento do Projeto
Jambreiro da Centaurus? *POSITIVOS*

5. Quais os pontos positivos e negativos podem ocorrer
com a implantação do empreendimento do Projeto
Jambreiro da Centaurus? *NEGATIVOS*

6. Quais informações você gostaria de receber sobre o
empreendimento?

7. Qual a melhor forma de comunicação entre a
Centaurus e as comunidades do entorno?

II. PERCEPÇÃO DA PAISAGEM *Nesta seção
teremos perguntas sobre a percepção do entrevistado
sobre a paisagem.*

8. Cite os aspectos mais importantes sobre o lugar que
você vive:

9. O que você identifica como principal problema do
seu bairro?

10. Em sua opinião, quais projetos sociais/infraestrutura
você considera importante e deveriam ser
desenvolvidos no seu bairro para melhoria da qualidade
de vida?

11. Você conhece alguma manifestação cultural aqui no
seu bairro:

11.1. Citar os tipos de artesanato (*Preencher apenas se
a pessoa tiver respondido "ARTESANATO" na questão
anterior.*)

11.2. Citar os tipos de celebrações religiosas

(Preencher apenas se a pessoa tiver respondido

"CELEBRAÇÕES RELIGIOSAS" na questão anterior.)

12. Qual a manifestação cultural (festividade/arte/tradição) de maior representatividade para você (Do lugar em que reside)? Por quê? *(Pergunte apenas se a pessoa tiver indicado alguma manifestação na pergunta anterior)*

13. Quais os temas de meio ambiente são mais importantes para você?

14. Qual tipo e/ou formato de atividade você teria mais interesse em participar?

15. Você preferiria que a atividade fosse realizada em que modalidade?

III. INFRAESTRUTURA *Nesta seção teremos perguntas sobre a infraestrutura da região.*

16. Em relação a infraestrutura: *16. Em relação a infraestrutura, comente sobre os seguintes serviços:*

a) Abastecimento de água

b) O uso da água na sua residência é destinado a:

c) Lançamento de efluentes:

d) Como é a destinação dos resíduos sólidos da sua residência?

e) Existe Coleta Seletiva (coleta dos materiais recicláveis) na região?

f) Tem iluminação pública?

g) Qual unidade de saúde você utiliza?

h) Histórico de doenças na família:

i) Áreas de lazer/ atrativos turísticos

j) Qual meio de transporte mais utilizado?

j).1 Escreva o número da linha de ônibus (*Preencher apenas se a pessoa tiver respondido "ÔNIBUS" na questão anterior.*)

k) Qual a sua operadora telefonia?

l) Qual a sua operadora de internet?

m) Quais são os principais empregadores da localidade?

n) Segurança: Já foi vítima de algum crime?

n) Segurança: Se sim, qual?

n) Segurança: Qual unidade de atendimento utilizada (Civil/militar)?

o) Como é a qualidade das vias públicas locais?

IV. VÍNCULO AFETIVO COM O LUGAR *Nesta seção teremos perguntas sobre o vínculo afetivo com o lugar.*

17. Por que você escolheu este bairro para viver?

17.1. Lugar de origem (*NÃO pergunte caso a pessoa responda que nasceu naquela comunidade*):

17.2 Tempo de moradia

18. Qual é tipo da sua moradia?

19. Quantas pessoas residem em sua moradia? (TOTAL DE MORADORES) *Preencher com o N°*

19.1 Quantas pessoas residem em sua moradia? (De 0 a 12 anos) *Preencher com o N°*

19.2 Quantas pessoas residem em sua moradia? (De 13 a 18 anos) *Preencher com o N°*

19.3 Quantas pessoas residem em sua moradia? (De 18 a 59 anos) *Preencher com o N°*

19.3 Quantas pessoas residem em sua moradia? (Acima de 60 anos) *Preencher com o N°*

20. Exerce alguma atividade de subsistência em sua residência?

20.1. Se sim, quais?

21. Exerce alguma atividade econômica em sua residência?

21.1. Se sim, quais?

V. IDENTIFICAÇÃO *Nesta seção teremos perguntas para identificar o entrevistado.*

22. Sexo:

23. Qual sua idade?

24. Qual sua escolaridade?

24.1. Qual a instituição em que estuda atualmente?
(apenas pergunte em caso de escolaridade incompleta)

25. Qual sua situação profissional?

25.1. Ocupação Atual: *(somente se estiver empregado)*

25.2. Local do Trabalho (Município): *(somente se estiver empregado)*

26. Você participa de algum grupo, cooperativa, sindicato, movimento social ou associação na região?

26.1. Se sim, qual associação ou cooperativa?

26.2. Se sim, qual a sua função?

27. Você conhece alguma atividade desenvolvida pelas organizações sociais locais?

27.1. Se sim, quais atividades você conhece?

28. Existe algum assunto delicado de ser tratado aqui na região?

OBSERVAÇÕES

TERMO DE PARTICIPAÇÃO NA PESQUISA

*TERMO DE PARTICIPAÇÃO NA PESQUISA A
confidencialidade das informações aqui registradas é
garantida pela Lei Geral de Proteção de Dados
Pessoais, Lei nº 13.709/2018. Sendo que, todos os
dados coletados serão utilizados exclusivamente para
fins de elaboração do Diagnóstico Socioambiental
Participativo e do Projeto Executivo do Programa de
Educação Ambiental que são exigências do processo de
licenciamento ambiental.*

DECLARO QUE ESTAS INFORMAÇÕES SÃO
VERDADEIRAS E FORAM CORRETAMENTE
ANOTADAS:

Data de aplicação do questionário:

PERCEPÇÃO JAMBREIRO - São João Evangelista



Pesquisador (usuário): Auxiliar.003

Data e hora da coleta: 14 de fev de 2023 11:07:04

Pergunta

Resposta

OBJETIVO *Objetivo: A presente pesquisa destina-se ao conhecimento da percepção ambiental dos moradores e frequentadores deste bairro sobre o empreendimento minerário denominado: Projeto Jambreiro da empresa CENTAURUS O projeto prevê a instalação de pilhas de estéril e lavras à céu aberto para a extração de minério.*

Questionário Nº

ML20

Coordenadas Geográficas

Lat: -18.561436, Lon: -42.849287, Prec.: 12.0

Nome do entrevistado

Rosimeire Nascimento Pererira

Bairro/Comunidade

Quilombo

Telefone

(33) 99851-3481

Você deseja participar da pesquisa?

Sim

I. PRESENÇA DO EMPREENDIMENTO NA REGIÃO *Nesta seção teremos perguntas sobre a presença do empreendimento na região.*

1. Você já visitou alguma área de mineração?

Não

2. Conhece como são realizadas as atividades operacionais em uma mineração?

Não

3. Você já ouviu falar do Projeto Jambreiro da Centaurus na sua região?

Não

3.1. Se sim, comente:

4. Você já ouviu falar sobre o imposto chamado

PERCEPÇÃO JAMBREIRO - São João Evangelista



Compensação Financeiro pela Exploração Mineral (CFEM)? Não

4.1. Se sim, sabe qual a sua aplicação?

5. Quais os pontos positivos e negativos podem ocorrer com a implantação do empreendimento do Projeto Jambreiro da Centaurus? *POSITIVOS* Outro(a) - tem não sabe

5. Quais os pontos positivos e negativos podem ocorrer com a implantação do empreendimento do Projeto Jambreiro da Centaurus? *NEGATIVOS* Nenhum

6. Quais informações você gostaria de receber sobre o empreendimento? informações sobre a instalação do empreendimento, vagas de emprego

7. Qual a melhor forma de comunicação entre a Centaurus e as comunidades do entorno? reunião com os moradores

II. PERCEPÇÃO DA PAISAGEM *Nesta seção teremos perguntas sobre a percepção do entrevistado sobre a paisagem.*

8. Cite os aspectos mais importantes sobre o lugar que você vive: Plantas e Animais

9. O que você identifica como principal problema do seu bairro? Desemprego

10. Em sua opinião, quais projetos sociais/infraestrutura você considera importante e deveriam ser desenvolvidos no seu bairro para melhoria da qualidade de vida? Outro(a) - projeto para dar emprego

11. Você conhece alguma manifestação cultural aqui no seu bairro:

11.1. Citar os tipos de artesanato (*Preencher apenas se a pessoa tiver respondido "ARTESANATO" na questão anterior.*)

11.2. Citar os tipos de celebrações religiosas
(Preencher apenas se a pessoa tiver respondido
"CELEBRAÇÕES RELIGIOSAS" na questão anterior.)

12. Qual a manifestação cultural (festividade/arte/
tradição) de maior representatividade para você (Do
lugar em que reside)? Por quê? (Pergunte apenas se a
pessoa tiver indicado alguma manifestação na pergunta
anterior)

13. Quais os temas de meio ambiente são mais importantes para você? Conservação de plantas e animais

14. Qual tipo e/ou formato de atividade você teria mais interesse em participar? Oficina, Minicurso

15. Você preferiria que a atividade fosse realizada em que modalidade? presencial

III. INFRAESTRUTURA Nesta seção teremos perguntas sobre a infraestrutura da região.

16. Em relação a infraestrutura: 16. Em relação a infraestrutura, comente sobre os seguintes serviços:

a) Abastecimento de água Poço

b) O uso da água na sua residência é destinado a: Abastecimento Doméstico

c) Lançamento de efluentes: Fossa rudimentar

d) Como é a destinação dos resíduos sólidos da sua residência? queima

e) Existe Coleta Seletiva (coleta dos materiais recicláveis) na região? Não

f) Tem iluminação pública? Sim

g) Qual unidade de saúde você utiliza? são João Evangelista

PERCEPÇÃO JAMBREIRO - São João Evangelista



h) Histórico de doenças na família:	nenhuma
i) Áreas de lazer/ atrativos turísticos	nenhuma
j) Qual meio de transporte mais utilizado?	ônibus (escrever nº da linha)
j).1 Escreva o número da linha de ônibus (<i>Preencher apenas se a pessoa tiver respondido "ÔNIBUS" na questão anterior.</i>)	saritur
k) Qual a sua operadora telefonia?	Vivo
l) Qual a sua operadora de internet?	não
m) Quais são os principais empregadores da localidade?	não tem
n) Segurança: Já foi vítima de algum crime?	Não
n) Segurança: Se sim, qual?	
n) Segurança: Qual unidade de atendimento utilizada (Civil/militar)?	
o) Como é a qualidade das vias públicas locais?	Ruim
IV. VÍNCULO AFETIVO COM O LUGAR <i>Nesta seção teremos perguntas sobre o vínculo afetivo com o lugar.</i>	
17. Por que você escolheu este bairro para viver?	Lugar onde nasceu
17.1. Lugar de origem (<i>NÃO pergunte caso a pessoa responda que nasceu naquela comunidade</i>):	
17.2 Tempo de moradia	19
18. Qual é tipo da sua moradia?	Casa
19. Quantas pessoas residem em sua moradia? (TOTAL DE MORADORES) <i>Preencher com o N°</i>	2

19.1 Quantas pessoas residem em sua moradia? (De 0 a 12 anos) *Preencher com o N°* 0

19.2 Quantas pessoas residem em sua moradia? (De 13 a 18 anos) *Preencher com o N°* 0

19.3 Quantas pessoas residem em sua moradia? (De 18 a 59 anos) *Preencher com o N°* 2

19.3 Quantas pessoas residem em sua moradia? (Acima de 60 anos) *Preencher com o N°* 0

20. Exerce alguma atividade de subsistência em sua residência? Não

20.1. Se sim, quais?

21. Exerce alguma atividade econômica em sua residência? Não

21.1. Se sim, quais?

V. IDENTIFICAÇÃO *Nesta seção teremos perguntas para identificar o entrevistado.*

22. Sexo: Feminino

23. Qual sua idade? 15 a 19 anos

24. Qual sua escolaridade? Ensino médio completo

24.1. Qual a instituição em que estuda atualmente?
(apenas pergunte em caso de escolaridade incompleta)

25. Qual sua situação profissional? Desempregado

25.1. Ocupação Atual: *(somente se estiver empregado)*

25.2. Local do Trabalho (Município): *(somente se estiver empregado)*

PERCEPÇÃO JAMBREIRO - São João Evangelista



26. Você participa de algum grupo, cooperativa, sindicato, movimento social ou associação na região? Não

26.1. Se sim, qual associação ou cooperativa?

26.2. Se sim, qual a sua função?

27. Você conhece alguma atividade desenvolvida pelas organizações sociais locais? Não

27.1. Se sim, quais atividades você conhece?

28. Existe algum assunto delicado de ser tratado aqui na região? sobre a água

OBSERVAÇÕES

TERMO DE PARTICIPAÇÃO NA PESQUISA
TERMO DE PARTICIPAÇÃO NA PESQUISA A confidencialidade das informações aqui registradas é garantida pela Lei Geral de Proteção de Dados Pessoais, Lei nº 13.709/2018. Sendo que, todos os dados coletados serão utilizados exclusivamente para fins de elaboração do Diagnóstico Socioambiental Participativo e do Projeto Executivo do Programa de Educação Ambiental que são exigências do processo de licenciamento ambiental.

DECLARO QUE ESTAS INFORMAÇÕES SÃO VERDADEIRAS E FORAM CORRETAMENTE ANOTADAS: 1 imagem

Rosimeire

Data de aplicação do questionário: 14/02/2023

PERCEPÇÃO JAMBREIRO - São João Evangelista



Pesquisador (usuário): Auxiliar.003

Data e hora da coleta: 14 de fev de 2023 10:57:16

Pergunta

Resposta

OBJETIVO *Objetivo: A presente pesquisa destina-se ao conhecimento da percepção ambiental dos moradores e frequentadores deste bairro sobre o empreendimento minerário denominado: Projeto Jambreiro da empresa CENTAURUS O projeto prevê a instalação de pilhas de estéril e lavras à céu aberto para a extração de minério.*

Questionário Nº

ML19

Coordenadas Geográficas

Lat: -18.561164, Lon: -42.849221, Prec.: 24.0

Nome do entrevistado

Diva Alves Pereira

Bairro/Comunidade

Quilombo

Telefone

(31) 99681-0475

Você deseja participar da pesquisa?

Sim

I. PRESENÇA DO EMPREENDIMENTO NA REGIÃO *Nesta seção teremos perguntas sobre a presença do empreendimento na região.*

1. Você já visitou alguma área de mineração?

Não

2. Conhece como são realizadas as atividades operacionais em uma mineração?

Não

3. Você já ouviu falar do Projeto Jambreiro da Centaurus na sua região?

Sim

3.1. Se sim, comente:

só nome

4. Você já ouviu falar sobre o imposto chamado

PERCEPÇÃO JAMBREIRO - São João Evangelista



Compensação Financeiro pela Exploração Mineral (CFEM)? Não

4.1. Se sim, sabe qual a sua aplicação?

5. Quais os pontos positivos e negativos podem ocorrer com a implantação do empreendimento do Projeto Jambreiro da Centaurus? *POSITIVOS* Outro(a) - não sabe

5. Quais os pontos positivos e negativos podem ocorrer com a implantação do empreendimento do Projeto Jambreiro da Centaurus? *NEGATIVOS* Outro(a) - não sabe

6. Quais informações você gostaria de receber sobre o empreendimento? vagas de emprego

7. Qual a melhor forma de comunicação entre a Centaurus e as comunidades do entorno? reunião com os moradores

II. PERCEPÇÃO DA PAISAGEM *Nesta seção teremos perguntas sobre a percepção do entrevistado sobre a paisagem.*

8. Cite os aspectos mais importantes sobre o lugar que você vive: Tranquilidade

9. O que você identifica como principal problema do seu bairro? Desemprego

10. Em sua opinião, quais projetos sociais/infraestrutura você considera importante e deveriam ser desenvolvidos no seu bairro para melhoria da qualidade de vida? Outro(a) - projetos parte crescer a comunidade

11. Você conhece alguma manifestação cultural aqui no seu bairro:

11.1. Citar os tipos de artesanato (*Preencher apenas se a pessoa tiver respondido "ARTESANATO" na questão anterior.*)

11.2. Citar os tipos de celebrações religiosas
(Preencher apenas se a pessoa tiver respondido
"CELEBRAÇÕES RELIGIOSAS" na questão anterior.)

12. Qual a manifestação cultural (festividade/arte/
tradição) de maior representatividade para você (Do
lugar em que reside)? Por quê? (Pergunte apenas se a
pessoa tiver indicado alguma manifestação na pergunta
anterior)

13. Quais os temas de meio ambiente são mais importantes para você? Conservação de plantas e animais, Manejo do solo e agroecologia

14. Qual tipo e/ou formato de atividade você teria mais interesse em participar? NS/NR

15. Você preferiria que a atividade fosse realizada em que modalidade? NS/NR

III. INFRAESTRUTURA Nesta seção teremos perguntas sobre a infraestrutura da região.

16. Em relação a infraestrutura: 16. Em relação a infraestrutura, comente sobre os seguintes serviços:

a) Abastecimento de água Poço

b) O uso da água na sua residência é destinado a: Abastecimento Doméstico

c) Lançamento de efluentes: Fossa rudimentar

d) Como é a destinação dos resíduos sólidos da sua residência? queima

e) Existe Coleta Seletiva (coleta dos materiais recicláveis) na região? Não

f) Tem iluminação pública? Sim

g) Qual unidade de saúde você utiliza? são João Evangelista

PERCEPÇÃO JAMBREIRO - São João Evangelista



h) Histórico de doenças na família:	nenhuma
i) Áreas de lazer/ atrativos turísticos	campo de futebol
j) Qual meio de transporte mais utilizado?	veículo particular, motocicleta
j).1 Escreva o número da linha de ônibus (<i>Preencher apenas se a pessoa tiver respondido "ÔNIBUS" na questão anterior.</i>)	
k) Qual a sua operadora telefonia?	Vivo
l) Qual a sua operadora de internet?	não tem
m) Quais são os principais empregadores da localidade?	não tem
n) Segurança: Já foi vítima de algum crime?	Não
n) Segurança: Se sim, qual?	
n) Segurança: Qual unidade de atendimento utilizada (Civil/militar)?	
o) Como é a qualidade das vias públicas locais?	Ruim
IV. VÍNCULO AFETIVO COM O LUGAR <i>Nesta seção teremos perguntas sobre o vínculo afetivo com o lugar.</i>	
17. Por que você escolheu este bairro para viver?	Lugar onde nasceu
17.1. Lugar de origem (<i>NÃO pergunte caso a pessoa responda que nasceu naquela comunidade</i>):	
17.2 Tempo de moradia	44
18. Qual é tipo da sua moradia?	Casa
19. Quantas pessoas residem em sua moradia? (TOTAL DE MORADORES) <i>Preencher com o N°</i>	2

PERCEPÇÃO JAMBREIRO - São João Evangelista



19.1 Quantas pessoas residem em sua moradia? (De 0 a 12 anos) *Preencher com o N°* 0

19.2 Quantas pessoas residem em sua moradia? (De 13 a 18 anos) *Preencher com o N°* 0

19.3 Quantas pessoas residem em sua moradia? (De 18 a 59 anos) *Preencher com o N°* 2

19.3 Quantas pessoas residem em sua moradia? (Acima de 60 anos) *Preencher com o N°* 0

20. Exerce alguma atividade de subsistência em sua residência? Sim

20.1. Se sim, quais? galinha e hortinha

21. Exerce alguma atividade econômica em sua residência? Não

21.1. Se sim, quais?

V. IDENTIFICAÇÃO *Nesta seção teremos perguntas para identificar o entrevistado.*

22. Sexo: Feminino

23. Qual sua idade? 40 a 49 anos

24. Qual sua escolaridade? Fundamental completo

24.1. Qual a instituição em que estuda atualmente?
(apenas pergunte em caso de escolaridade incompleta)

25. Qual sua situação profissional? Desempregado

25.1. Ocupação Atual: *(somente se estiver empregado)*

25.2. Local do Trabalho (Município): *(somente se estiver empregado)*

PERCEPÇÃO JAMBREIRO - São João Evangelista



26. Você participa de algum grupo, cooperativa, sindicato, movimento social ou associação na região? Não

26.1. Se sim, qual associação ou cooperativa?

26.2. Se sim, qual a sua função?

27. Você conhece alguma atividade desenvolvida pelas organizações sociais locais? Não

27.1. Se sim, quais atividades você conhece?

28. Existe algum assunto delicado de ser tratado aqui na região? não soube responder

OBSERVAÇÕES

TERMO DE PARTICIPAÇÃO NA PESQUISA
TERMO DE PARTICIPAÇÃO NA PESQUISA A
confidencialidade das informações aqui registradas é
garantida pela Lei Geral de Proteção de Dados
Pessoais, Lei nº 13.709/2018. Sendo que, todos os
dados coletados serão utilizados exclusivamente para
fins de elaboração do Diagnóstico Socioambiental
Participativo e do Projeto Executivo do Programa de
Educação Ambiental que são exigências do processo de
licenciamento ambiental.

DECLARO QUE ESTAS INFORMAÇÕES SÃO VERDADEIRAS E FORAM CORRETAMENTE ANOTADAS: 1 imagem

Ilina Alves Pereira

Data de aplicação do questionário: 14/02/2023

PERCEPÇÃO JAMBREIRO - São João Evangelista



Pesquisador (usuário): Auxiliar.003

Data e hora da coleta: 14 de fev de 2023 10:34:37

Pergunta

Resposta

OBJETIVO *Objetivo: A presente pesquisa destina-se ao conhecimento da percepção ambiental dos moradores e frequentadores deste bairro sobre o empreendimento minerário denominado: Projeto Jambreiro da empresa CENTAURUS O projeto prevê a instalação de pilhas de estéril e lavras à céu aberto para a extração de minério.*

Questionário Nº

ML18

Coordenadas Geográficas

Lat: -18.561053, Lon: -42.849593, Prec.: 12.0

Nome do entrevistado

Marcio Alves

Bairro/Comunidade

Quilombo

Telefone

(33) 99942-7764

Você deseja participar da pesquisa?

Sim

I. PRESENÇA DO EMPREENDIMENTO NA REGIÃO *Nesta seção teremos perguntas sobre a presença do empreendimento na região.*

1. Você já visitou alguma área de mineração?

Sim

2. Conhece como são realizadas as atividades operacionais em uma mineração?

Sim

3. Você já ouviu falar do Projeto Jambreiro da Centaurus na sua região?

Sim

3.1. Se sim, comente:

muitos anos que foram mexer mas parou

4. Você já ouviu falar sobre o imposto chamado

PERCEPÇÃO JAMBREIRO - São João Evangelista



Compensação Financeiro pela Exploração Mineral (CFEM)? Não

4.1. Se sim, sabe qual a sua aplicação?

5. Quais os pontos positivos e negativos podem ocorrer com a implantação do empreendimento do Projeto Jambreiro da Centaurus? *POSITIVOS* Geração de emprego e renda, Investimentos na comunidade

5. Quais os pontos positivos e negativos podem ocorrer com a implantação do empreendimento do Projeto Jambreiro da Centaurus? *NEGATIVOS* Aumento da poeira, Poluição da água, Outro(a) - prejudica a saúde

6. Quais informações você gostaria de receber sobre o empreendimento? informações sobre a instalação do empreendimento, vagas de emprego

7. Qual a melhor forma de comunicação entre a Centaurus e as comunidades do entorno? reunião com os moradores

II. PERCEPÇÃO DA PAISAGEM *Nesta seção teremos perguntas sobre a percepção do entrevistado sobre a paisagem.*

8. Cite os aspectos mais importantes sobre o lugar que você vive: Tranquilidade

9. O que você identifica como principal problema do seu bairro? Acessibilidade, Outro(a) - estradas

10. Em sua opinião, quais projetos sociais/infraestrutura você considera importante e deveriam ser desenvolvidos no seu bairro para melhoria da qualidade de vida? Outro(a) - projeto de saneamento básico e para melhorar a estrada

11. Você conhece alguma manifestação cultural aqui no seu bairro:

11.1. Citar os tipos de artesanato (*Preencher apenas se a pessoa tiver respondido "ARTESANATO" na questão anterior.*)

11.2. Citar os tipos de celebrações religiosas
(Preencher apenas se a pessoa tiver respondido
"CELEBRAÇÕES RELIGIOSAS" na questão anterior.)

12. Qual a manifestação cultural (festividade/arte/
tradição) de maior representatividade para você (Do
lugar em que reside)? Por quê? (Pergunte apenas se a
pessoa tiver indicado alguma manifestação na pergunta
anterior)

13. Quais os temas de meio ambiente são mais importantes para você?

Preservação de nascentes, Saneamento Básico, Qualidade do ar, Reflorestamento, Recuperação de Áreas Degradada

14. Qual tipo e/ou formato de atividade você teria mais interesse em participar?

NS/NR

15. Você preferiria que a atividade fosse realizada em que modalidade?

NS/NR

III. INFRAESTRUTURA Nesta seção teremos perguntas sobre a infraestrutura da região.

16. Em relação a infraestrutura: 16. Em relação a infraestrutura, comente sobre os seguintes serviços:

a) Abastecimento de água

Poço

b) O uso da água na sua residência é destinado a:

Abastecimento Doméstico

c) Lançamento de efluentes:

Fossa rudimentar

d) Como é a destinação dos resíduos sólidos da sua residência?

queima, Outro(a) - joga no Mato

e) Existe Coleta Seletiva (coleta dos materiais recicláveis) na região?

Não

f) Tem iluminação pública?

Sim

PERCEPÇÃO JAMBREIRO - São João Evangelista



g) Qual unidade de saúde você utiliza?	São João Evangelista
h) Histórico de doenças na família:	nenhuma
i) Áreas de lazer/ atrativos turísticos	nenhuma
j) Qual meio de transporte mais utilizado?	veículo particular, a pé
j).1 Escreva o número da linha de ônibus (<i>Preencher apenas se a pessoa tiver respondido "ÔNIBUS" na questão anterior.</i>)	
k) Qual a sua operadora telefonia?	Vivo
l) Qual a sua operadora de internet?	não
m) Quais são os principais empregadores da localidade?	não
n) Segurança: Já foi vítima de algum crime?	Não
n) Segurança: Se sim, qual?	
n) Segurança: Qual unidade de atendimento utilizada (Civil/militar)?	
o) Como é a qualidade das vias públicas locais?	Ruim
IV. VÍNCULO AFETIVO COM O LUGAR <i>Nesta seção teremos perguntas sobre o vínculo afetivo com o lugar.</i>	
17. Por que você escolheu este bairro para viver?	Lugar onde nasceu
17.1. Lugar de origem (<i>NÃO pergunte caso a pessoa responda que nasceu naquela comunidade</i>):	
17.2 Tempo de moradia	47
18. Qual é tipo da sua moradia?	Casa
19. Quantas pessoas residem em sua moradia? (TOTAL	

PERCEPÇÃO JAMBREIRO - São João Evangelista



DE MORADORES) <i>Preencher com o N°</i>	2
19.1 Quantas pessoas residem em sua moradia? (De 0 a 12 anos) <i>Preencher com o N°</i>	0
19.2 Quantas pessoas residem em sua moradia? (De 13 a 18 anos) <i>Preencher com o N°</i>	0
19.3 Quantas pessoas residem em sua moradia? (De 18 a 59 anos) <i>Preencher com o N°</i>	2
19.3 Quantas pessoas residem em sua moradia? (Acima de 60 anos) <i>Preencher com o N°</i>	0
20. Exerce alguma atividade de subsistência em sua residência?	Sim
20.1. Se sim, quais?	galinha e horta
21. Exerce alguma atividade econômica em sua residência?	Não
21.1. Se sim, quais?	
V. IDENTIFICAÇÃO <i>Nesta seção teremos perguntas para identificar o entrevistado.</i>	
22. Sexo:	Masculino
23. Qual sua idade?	40 a 49 anos
24. Qual sua escolaridade?	Fundamental incompleto
24.1. Qual a instituição em que estuda atualmente? <i>(apenas pergunte em caso de escolaridade incompleta)</i>	
25. Qual sua situação profissional?	Desempregado
25.1. Ocupação Atual: <i>(somente se estiver empregado)</i>	
25.2. Local do Trabalho (Município): <i>(somente se</i>	

PERCEPÇÃO JAMBREIRO - São João Evangelista



estiver empregado)

26. Você participa de algum grupo, cooperativa, sindicato, movimento social ou associação na região? Não

26.1. Se sim, qual associação ou cooperativa?

26.2. Se sim, qual a sua função?

27. Você conhece alguma atividade desenvolvida pelas organizações sociais locais? Não

27.1. Se sim, quais atividades você conhece?

28. Existe algum assunto delicado de ser tratado aqui na região? não

OBSERVAÇÕES

TERMO DE PARTICIPAÇÃO NA PESQUISA
TERMO DE PARTICIPAÇÃO NA PESQUISA A
confidencialidade das informações aqui registradas é
garantida pela Lei Geral de Proteção de Dados
Pessoais, Lei nº 13.709/2018. Sendo que, todos os
dados coletados serão utilizados exclusivamente para
fins de elaboração do Diagnóstico Socioambiental
Participativo e do Projeto Executivo do Programa de
Educação Ambiental que são exigências do processo de
licenciamento ambiental.

DECLARO QUE ESTAS INFORMAÇÕES SÃO VERDADEIRAS E FORAM CORRETAMENTE ANOTADAS: 1 imagem

Marcio Alves

Data de aplicação do questionário: 14/02/2023

PERCEPÇÃO JAMBREIRO - São João Evangelista



PERCEPÇÃO JAMBREIRO - São João Evangelista



Pesquisador (usuário): Auxiliar.003

Data e hora da coleta: 14 de fev de 2023 10:21:01

Pergunta

Resposta

OBJETIVO *Objetivo: A presente pesquisa destina-se ao conhecimento da percepção ambiental dos moradores e frequentadores deste bairro sobre o empreendimento minerário denominado: Projeto Jambreiro da empresa CENTAURUS O projeto prevê a instalação de pilhas de estéril e lavras à céu aberto para a extração de minério.*

Questionário Nº

ML17

Coordenadas Geográficas

Lat: -18.560777, Lon: -42.849548, Prec.: 8.0

Nome do entrevistado

Clemilda Presidente Carvalho

Bairro/Comunidade

Quilombola

Telefone

(33) 99965-1209

Você deseja participar da pesquisa?

Sim

I. PRESENÇA DO EMPREENDIMENTO NA REGIÃO *Nesta seção teremos perguntas sobre a presença do empreendimento na região.*

1. Você já visitou alguma área de mineração?

Não

2. Conhece como são realizadas as atividades operacionais em uma mineração?

Não

3. Você já ouviu falar do Projeto Jambreiro da Centaurus na sua região?

Sim

3.1. Se sim, comente:

ouviu há bastante tempo que viriam mas o assunto parou

4. Você já ouviu falar sobre o imposto chamado

PERCEPÇÃO JAMBREIRO - São João Evangelista



Compensação Financeiro pela Exploração Mineral (CFEM)? Não

4.1. Se sim, sabe qual a sua aplicação?

5. Quais os pontos positivos e negativos podem ocorrer com a implantação do empreendimento do Projeto Jambreiro da Centaurus? *POSITIVOS* Geração de emprego e renda

5. Quais os pontos positivos e negativos podem ocorrer com a implantação do empreendimento do Projeto Jambreiro da Centaurus? *NEGATIVOS* Poluição da água, Outro(a) - Prejudica a saúde da população

6. Quais informações você gostaria de receber sobre o empreendimento? vagas de emprego, medidas de controle ambiental /licenciamento ambiental

7. Qual a melhor forma de comunicação entre a Centaurus e as comunidades do entorno? reunião com os moradores, envio de mídias digitais

II. PERCEPÇÃO DA PAISAGEM *Nesta seção teremos perguntas sobre a percepção do entrevistado sobre a paisagem.*

8. Cite os aspectos mais importantes sobre o lugar que você vive: Tranquilidade

9. O que você identifica como principal problema do seu bairro? Desemprego, Outro(a) - Falta de água

10. Em sua opinião, quais projetos sociais/infraestrutura você considera importante e deveriam ser desenvolvidos no seu bairro para melhoria da qualidade de vida? Outro(a) - Projeto para não faltar água

11. Você conhece alguma manifestação cultural aqui no seu bairro:

11.1. Citar os tipos de artesanato (*Preencher apenas se a pessoa tiver respondido "ARTESANATO" na questão anterior.*)

11.2. Citar os tipos de celebrações religiosas
(Preencher apenas se a pessoa tiver respondido
"CELEBRAÇÕES RELIGIOSAS" na questão anterior.)

12. Qual a manifestação cultural (festividade/arte/
tradição) de maior representatividade para você (Do
lugar em que reside)? Por quê? (Pergunte apenas se a
pessoa tiver indicado alguma manifestação na pergunta
anterior)

13. Quais os temas de meio ambiente são mais
importantes para você? Manejo do solo e agroecologia

14. Qual tipo e/ou formato de atividade você teria mais
interesse em participar? Minicurso

15. Você preferiria que a atividade fosse realizada em
que modalidade? presencial

III. INFRAESTRUTURA Nesta seção teremos
perguntas sobre a infraestrutura da região.

16. Em relação a infraestrutura: 16. Em relação a
infraestrutura, comente sobre os seguintes serviços:

a) Abastecimento de água Poço

b) O uso da água na sua residência é destinado a: Abastecimento Doméstico

c) Lançamento de efluentes: Fossa rudimentar

d) Como é a destinação dos resíduos sólidos da sua
residência? queima

e) Existe Coleta Seletiva (coleta dos materiais
recicláveis) na região? Não

f) Tem iluminação pública? Sim

g) Qual unidade de saúde você utiliza? São João Evangelista

PERCEPÇÃO JAMBREIRO - São João Evangelista



h) Histórico de doenças na família:	nenhuma
i) Áreas de lazer/ atrativos turísticos	nenhuma
j) Qual meio de transporte mais utilizado?	ônibus (escrever nº da linha), a pé
j).1 Escreva o número da linha de ônibus (<i>Preencher apenas se a pessoa tiver respondido "ÔNIBUS" na questão anterior.</i>)	Saritur, passa 8 da manhã e volta 14:30
k) Qual a sua operadora telefonia?	Vivo
l) Qual a sua operadora de internet?	DDNet
m) Quais são os principais empregadores da localidade?	Cenibra
n) Segurança: Já foi vítima de algum crime?	Não
n) Segurança: Se sim, qual?	
n) Segurança: Qual unidade de atendimento utilizada (Civil/militar)?	
o) Como é a qualidade das vias públicas locais?	Bom
IV. VÍNCULO AFETIVO COM O LUGAR <i>Nesta seção teremos perguntas sobre o vínculo afetivo com o lugar.</i>	
17. Por que você escolheu este bairro para viver?	Lugar onde nasceu
17.1. Lugar de origem (<i>NÃO pergunte caso a pessoa responda que nasceu naquela comunidade</i>):	
17.2 Tempo de moradia	36
18. Qual é tipo da sua moradia?	Casa
19. Quantas pessoas residem em sua moradia? (TOTAL DE MORADORES) <i>Preencher com o N°</i>	3

PERCEPÇÃO JAMBREIRO - São João Evangelista



19.1 Quantas pessoas residem em sua moradia? (De 0 a 12 anos) *Preencher com o N°* 0

19.2 Quantas pessoas residem em sua moradia? (De 13 a 18 anos) *Preencher com o N°* 1

19.3 Quantas pessoas residem em sua moradia? (De 18 a 59 anos) *Preencher com o N°* 2

19.3 Quantas pessoas residem em sua moradia? (Acima de 60 anos) *Preencher com o N°* 0

20. Exerce alguma atividade de subsistência em sua residência? Sim

20.1. Se sim, quais? galinha

21. Exerce alguma atividade econômica em sua residência? Não

21.1. Se sim, quais?

V. IDENTIFICAÇÃO *Nesta seção teremos perguntas para identificar o entrevistado.*

22. Sexo: Feminino

23. Qual sua idade? 30 a 39 anos

24. Qual sua escolaridade? Fundamental completo

24.1. Qual a instituição em que estuda atualmente?
(apenas pergunte em caso de escolaridade incompleta)

25. Qual sua situação profissional? Desempregado

25.1. Ocupação Atual: *(somente se estiver empregado)*

25.2. Local do Trabalho (Município): *(somente se estiver empregado)*

PERCEPÇÃO JAMBREIRO - São João Evangelista



26. Você participa de algum grupo, cooperativa, sindicato, movimento social ou associação na região? Não

26.1. Se sim, qual associação ou cooperativa?

26.2. Se sim, qual a sua função?

27. Você conhece alguma atividade desenvolvida pelas organizações sociais locais? Sim

27.1. Se sim, quais atividades você conhece? quem contribui com sidicato, recebe ajuda de sementes e plantação

28. Existe algum assunto delicado de ser tratado aqui na região? não tem

OBSERVAÇÕES se vier para melhoria vai ser legal

TERMO DE PARTICIPAÇÃO NA PESQUISA
TERMO DE PARTICIPAÇÃO NA PESQUISA A confidencialidade das informações aqui registradas é garantida pela Lei Geral de Proteção de Dados Pessoais, Lei nº 13.709/2018. Sendo que, todos os dados coletados serão utilizados exclusivamente para fins de elaboração do Diagnóstico Socioambiental Participativo e do Projeto Executivo do Programa de Educação Ambiental que são exigências do processo de licenciamento ambiental.

DECLARO QUE ESTAS INFORMAÇÕES SÃO VERDADEIRAS E FORAM CORRETAMENTE ANOTADAS: 1 imagem

Klemilda AP

Data de aplicação do questionário: 14/02/2023

PERCEPÇÃO JAMBREIRO - São João Evangelista



Pesquisador (usuário): Auxiliar.003

Data e hora da coleta: 14 de fev de 2023 10:06:38

Pergunta

Resposta

OBJETIVO *Objetivo: A presente pesquisa destina-se ao conhecimento da percepção ambiental dos moradores e frequentadores deste bairro sobre o empreendimento minerário denominado: Projeto Jambreiro da empresa CENTAURUS O projeto prevê a instalação de pilhas de estéril e lavras à céu aberto para a extração de minério.*

Questionário Nº

ML16

Coordenadas Geográficas

Lat: -18.560421, Lon: -42.851467, Prec.: 12.0

Nome do entrevistado

Lair

Bairro/Comunidade

Quilombo

Telefone

(00) 00000-0000

Você deseja participar da pesquisa?

Não

I. PRESENÇA DO EMPREENDIMENTO NA REGIÃO *Nesta seção teremos perguntas sobre a presença do empreendimento na região.*

1. Você já visitou alguma área de mineração?

2. Conhece como são realizadas as atividades operacionais em uma mineração?

3. Você já ouviu falar do Projeto Jambreiro da Centaurus na sua região?

3.1. Se sim, comente:

4. Você já ouviu falar sobre o imposto chamado

Compensação Financeiro pela Exploração Mineral
(CFEM)?

4.1. Se sim, sabe qual a sua aplicação?

5. Quais os pontos positivos e negativos podem ocorrer
com a implantação do empreendimento do Projeto
Jambreiro da Centaurus? *POSITIVOS*

5. Quais os pontos positivos e negativos podem ocorrer
com a implantação do empreendimento do Projeto
Jambreiro da Centaurus? *NEGATIVOS*

6. Quais informações você gostaria de receber sobre o
empreendimento?

7. Qual a melhor forma de comunicação entre a
Centaurus e as comunidades do entorno?

II. PERCEPÇÃO DA PAISAGEM *Nesta seção
teremos perguntas sobre a percepção do entrevistado
sobre a paisagem.*

8. Cite os aspectos mais importantes sobre o lugar que
você vive:

9. O que você identifica como principal problema do
seu bairro?

10. Em sua opinião, quais projetos sociais/infraestrutura
você considera importante e deveriam ser
desenvolvidos no seu bairro para melhoria da qualidade
de vida?

11. Você conhece alguma manifestação cultural aqui no
seu bairro:

11.1. Citar os tipos de artesanato (*Preencher apenas se
a pessoa tiver respondido "ARTESANATO" na questão
anterior.*)

11.2. Citar os tipos de celebrações religiosas

(Preencher apenas se a pessoa tiver respondido

"CELEBRAÇÕES RELIGIOSAS" na questão anterior.)

12. Qual a manifestação cultural (festividade/arte/tradição) de maior representatividade para você (Do lugar em que reside)? Por quê? *(Pergunte apenas se a pessoa tiver indicado alguma manifestação na pergunta anterior)*

13. Quais os temas de meio ambiente são mais importantes para você?

14. Qual tipo e/ou formato de atividade você teria mais interesse em participar?

15. Você preferiria que a atividade fosse realizada em que modalidade?

III. INFRAESTRUTURA *Nesta seção teremos perguntas sobre a infraestrutura da região.*

16. Em relação a infraestrutura: *16. Em relação a infraestrutura, comente sobre os seguintes serviços:*

a) Abastecimento de água

b) O uso da água na sua residência é destinado a:

c) Lançamento de efluentes:

d) Como é a destinação dos resíduos sólidos da sua residência?

e) Existe Coleta Seletiva (coleta dos materiais recicláveis) na região?

f) Tem iluminação pública?

g) Qual unidade de saúde você utiliza?

h) Histórico de doenças na família:

i) Áreas de lazer/ atrativos turísticos

j) Qual meio de transporte mais utilizado?

j).1 Escreva o número da linha de ônibus (*Preencher apenas se a pessoa tiver respondido "ÔNIBUS" na questão anterior.*)

k) Qual a sua operadora telefonia?

l) Qual a sua operadora de internet?

m) Quais são os principais empregadores da localidade?

n) Segurança: Já foi vítima de algum crime?

n) Segurança: Se sim, qual?

n) Segurança: Qual unidade de atendimento utilizada (Civil/militar)?

o) Como é a qualidade das vias públicas locais?

IV. VÍNCULO AFETIVO COM O LUGAR *Nesta seção teremos perguntas sobre o vínculo afetivo com o lugar.*

17. Por que você escolheu este bairro para viver?

17.1. Lugar de origem (*NÃO pergunte caso a pessoa responda que nasceu naquela comunidade*):

17.2 Tempo de moradia

18. Qual é tipo da sua moradia?

19. Quantas pessoas residem em sua moradia? (TOTAL DE MORADORES) *Preencher com o N°*

19.1 Quantas pessoas residem em sua moradia? (De 0 a 12 anos) *Preencher com o N°*

19.2 Quantas pessoas residem em sua moradia? (De 13 a 18 anos) *Preencher com o N°*

19.3 Quantas pessoas residem em sua moradia? (De 18 a 59 anos) *Preencher com o N°*

19.3 Quantas pessoas residem em sua moradia? (Acima de 60 anos) *Preencher com o N°*

20. Exerce alguma atividade de subsistência em sua residência?

20.1. Se sim, quais?

21. Exerce alguma atividade econômica em sua residência?

21.1. Se sim, quais?

V. IDENTIFICAÇÃO *Nesta seção teremos perguntas para identificar o entrevistado.*

22. Sexo:

23. Qual sua idade?

24. Qual sua escolaridade?

24.1. Qual a instituição em que estuda atualmente?
(apenas pergunte em caso de escolaridade incompleta)

25. Qual sua situação profissional?

25.1. Ocupação Atual: *(somente se estiver empregado)*

25.2. Local do Trabalho (Município): *(somente se estiver empregado)*

26. Você participa de algum grupo, cooperativa, sindicato, movimento social ou associação na região?

26.1. Se sim, qual associação ou cooperativa?

26.2. Se sim, qual a sua função?

27. Você conhece alguma atividade desenvolvida pelas organizações sociais locais?

27.1. Se sim, quais atividades você conhece?

28. Existe algum assunto delicado de ser tratado aqui na região?

OBSERVAÇÕES

TERMO DE PARTICIPAÇÃO NA PESQUISA

TERMO DE PARTICIPAÇÃO NA PESQUISA A confidencialidade das informações aqui registradas é garantida pela Lei Geral de Proteção de Dados Pessoais, Lei nº 13.709/2018. Sendo que, todos os dados coletados serão utilizados exclusivamente para fins de elaboração do Diagnóstico Socioambiental Participativo e do Projeto Executivo do Programa de Educação Ambiental que são exigências do processo de licenciamento ambiental.

DECLARO QUE ESTAS INFORMAÇÕES SÃO VERDADEIRAS E FORAM CORRETAMENTE ANOTADAS:

Data de aplicação do questionário:

PERCEPÇÃO JAMBREIRO - São João Evangelista



Pesquisador (usuário): Auxiliar.003

Data e hora da coleta: 14 de fev de 2023 09:57:38

Pergunta

Resposta

OBJETIVO *Objetivo: A presente pesquisa destina-se ao conhecimento da percepção ambiental dos moradores e frequentadores deste bairro sobre o empreendimento minerário denominado: Projeto Jambreiro da empresa CENTAURUS O projeto prevê a instalação de pilhas de estéril e lavras à céu aberto para a extração de minério.*

Questionário Nº

ML15

Coordenadas Geográficas

Lat: -18.559714, Lon: -42.851183, Prec.: 16.0

Nome do entrevistado

Elsa Maria

Bairro/Comunidade

Quilombo

Telefone

(00) 00000-0000

Você deseja participar da pesquisa?

Não

I. PRESENÇA DO EMPREENDIMENTO NA REGIÃO *Nesta seção teremos perguntas sobre a presença do empreendimento na região.*

1. Você já visitou alguma área de mineração?

2. Conhece como são realizadas as atividades operacionais em uma mineração?

3. Você já ouviu falar do Projeto Jambreiro da Centaurus na sua região?

3.1. Se sim, comente:

4. Você já ouviu falar sobre o imposto chamado

Compensação Financeiro pela Exploração Mineral
(CFEM)?

4.1. Se sim, sabe qual a sua aplicação?

5. Quais os pontos positivos e negativos podem ocorrer
com a implantação do empreendimento do Projeto
Jambreiro da Centaurus? *POSITIVOS*

5. Quais os pontos positivos e negativos podem ocorrer
com a implantação do empreendimento do Projeto
Jambreiro da Centaurus? *NEGATIVOS*

6. Quais informações você gostaria de receber sobre o
empreendimento?

7. Qual a melhor forma de comunicação entre a
Centaurus e as comunidades do entorno?

II. PERCEPÇÃO DA PAISAGEM *Nesta seção
teremos perguntas sobre a percepção do entrevistado
sobre a paisagem.*

8. Cite os aspectos mais importantes sobre o lugar que
você vive:

9. O que você identifica como principal problema do
seu bairro?

10. Em sua opinião, quais projetos sociais/infraestrutura
você considera importante e deveriam ser
desenvolvidos no seu bairro para melhoria da qualidade
de vida?

11. Você conhece alguma manifestação cultural aqui no
seu bairro:

11.1. Citar os tipos de artesanato (*Preencher apenas se
a pessoa tiver respondido "ARTESANATO" na questão
anterior.*)

11.2. Citar os tipos de celebrações religiosas

(Preencher apenas se a pessoa tiver respondido

"CELEBRAÇÕES RELIGIOSAS" na questão anterior.)

12. Qual a manifestação cultural (festividade/arte/tradição) de maior representatividade para você (Do lugar em que reside)? Por quê? *(Pergunte apenas se a pessoa tiver indicado alguma manifestação na pergunta anterior)*

13. Quais os temas de meio ambiente são mais importantes para você?

14. Qual tipo e/ou formato de atividade você teria mais interesse em participar?

15. Você preferiria que a atividade fosse realizada em que modalidade?

III. INFRAESTRUTURA *Nesta seção teremos perguntas sobre a infraestrutura da região.*

16. Em relação a infraestrutura: *16. Em relação a infraestrutura, comente sobre os seguintes serviços:*

a) Abastecimento de água

b) O uso da água na sua residência é destinado a:

c) Lançamento de efluentes:

d) Como é a destinação dos resíduos sólidos da sua residência?

e) Existe Coleta Seletiva (coleta dos materiais recicláveis) na região?

f) Tem iluminação pública?

g) Qual unidade de saúde você utiliza?

h) Histórico de doenças na família:

i) Áreas de lazer/ atrativos turísticos

j) Qual meio de transporte mais utilizado?

j).1 Escreva o número da linha de ônibus (*Preencher apenas se a pessoa tiver respondido "ÔNIBUS" na questão anterior.*)

k) Qual a sua operadora telefonia?

l) Qual a sua operadora de internet?

m) Quais são os principais empregadores da localidade?

n) Segurança: Já foi vítima de algum crime?

n) Segurança: Se sim, qual?

n) Segurança: Qual unidade de atendimento utilizada (Civil/militar)?

o) Como é a qualidade das vias públicas locais?

IV. VÍNCULO AFETIVO COM O LUGAR *Nesta seção teremos perguntas sobre o vínculo afetivo com o lugar.*

17. Por que você escolheu este bairro para viver?

17.1. Lugar de origem (*NÃO pergunte caso a pessoa responda que nasceu naquela comunidade*):

17.2 Tempo de moradia

18. Qual é tipo da sua moradia?

19. Quantas pessoas residem em sua moradia? (TOTAL DE MORADORES) *Preencher com o N°*

19.1 Quantas pessoas residem em sua moradia? (De 0 a 12 anos) *Preencher com o N°*

19.2 Quantas pessoas residem em sua moradia? (De 13 a 18 anos) *Preencher com o N°*

19.3 Quantas pessoas residem em sua moradia? (De 18 a 59 anos) *Preencher com o N°*

19.3 Quantas pessoas residem em sua moradia? (Acima de 60 anos) *Preencher com o N°*

20. Exerce alguma atividade de subsistência em sua residência?

20.1. Se sim, quais?

21. Exerce alguma atividade econômica em sua residência?

21.1. Se sim, quais?

V. IDENTIFICAÇÃO *Nesta seção teremos perguntas para identificar o entrevistado.*

22. Sexo:

23. Qual sua idade?

24. Qual sua escolaridade?

24.1. Qual a instituição em que estuda atualmente?
(apenas pergunte em caso de escolaridade incompleta)

25. Qual sua situação profissional?

25.1. Ocupação Atual: *(somente se estiver empregado)*

25.2. Local do Trabalho (Município): *(somente se estiver empregado)*

26. Você participa de algum grupo, cooperativa, sindicato, movimento social ou associação na região?

26.1. Se sim, qual associação ou cooperativa?

26.2. Se sim, qual a sua função?

27. Você conhece alguma atividade desenvolvida pelas organizações sociais locais?

27.1. Se sim, quais atividades você conhece?

28. Existe algum assunto delicado de ser tratado aqui na região?

OBSERVAÇÕES

TERMO DE PARTICIPAÇÃO NA PESQUISA

TERMO DE PARTICIPAÇÃO NA PESQUISA A confidencialidade das informações aqui registradas é garantida pela Lei Geral de Proteção de Dados Pessoais, Lei nº 13.709/2018. Sendo que, todos os dados coletados serão utilizados exclusivamente para fins de elaboração do Diagnóstico Socioambiental Participativo e do Projeto Executivo do Programa de Educação Ambiental que são exigências do processo de licenciamento ambiental.

DECLARO QUE ESTAS INFORMAÇÕES SÃO VERDADEIRAS E FORAM CORRETAMENTE ANOTADAS:

Data de aplicação do questionário:

PERCEPÇÃO JAMBREIRO - São João Evangelista



Pesquisador (usuário): Auxiliar.003

Data e hora da coleta: 14 de fev de 2023 09:36:47

Pergunta

Resposta

OBJETIVO *Objetivo: A presente pesquisa destina-se ao conhecimento da percepção ambiental dos moradores e frequentadores deste bairro sobre o empreendimento minerário denominado: Projeto Jambreiro da empresa CENTAURUS O projeto prevê a instalação de pilhas de estéril e lavras à céu aberto para a extração de minério.*

Questionário Nº

ML14

Coordenadas Geográficas

Lat: -18.559686, Lon: -42.851124, Prec.: 16.0

Nome do entrevistado

Joelma Aparecida Leão

Bairro/Comunidade

Quilombo

Telefone

(33) 99945-1481

Você deseja participar da pesquisa?

Sim

I. PRESENÇA DO EMPREENDIMENTO NA REGIÃO *Nesta seção teremos perguntas sobre a presença do empreendimento na região.*

1. Você já visitou alguma área de mineração?

Não

2. Conhece como são realizadas as atividades operacionais em uma mineração?

Sim

3. Você já ouviu falar do Projeto Jambreiro da Centaurus na sua região?

Sim

3.1. Se sim, comente:

Só por alto

4. Você já ouviu falar sobre o imposto chamado

PERCEPÇÃO JAMBREIRO - São João Evangelista



Compensação Financeiro pela Exploração Mineral (CFEM)? Não

4.1. Se sim, sabe qual a sua aplicação?

5. Quais os pontos positivos e negativos podem ocorrer com a implantação do empreendimento do Projeto Jambreiro da Centaurus? *POSITIVOS*

Geração de emprego e renda, Investimentos na comunidade

5. Quais os pontos positivos e negativos podem ocorrer com a implantação do empreendimento do Projeto Jambreiro da Centaurus? *NEGATIVOS*

Aumento do trânsito, Circulação de pessoas estranhas, Perda da flora/ fauna, Poluição do ar, Poluição da água, Desgaste das vias de acesso, Outro(a) - vai aparecer bandido e cigano, aumento de doenças

6. Quais informações você gostaria de receber sobre o empreendimento?

medidas de controle ambiental/licenciamento ambiental

7. Qual a melhor forma de comunicação entre a Centaurus e as comunidades do entorno?

reunião com os moradores

II. PERCEPÇÃO DA PAISAGEM *Nesta seção teremos perguntas sobre a percepção do entrevistado sobre a paisagem.*

8. Cite os aspectos mais importantes sobre o lugar que você vive:

Hidrografia (rio, nascente, cachoeira, represa), Relevo e Rochas (serras, picos), Plantas e Animais

9. O que você identifica como principal problema do seu bairro?

Acessibilidade, Infraestrutura pública precária, Outro(a) - Estradas, "precisamos de saneamento básico "

10. Em sua opinião, quais projetos sociais/infraestrutura você considera importante e deveriam ser desenvolvidos no seu bairro para melhoria da qualidade de vida?

Implantar creche, Implantar áreas de lazer, Outro(a) - academias públicas e parquinho, coleta de lixo

11. Você conhece alguma manifestação cultural aqui no seu bairro:

11.1. Citar os tipos de artesanato (*Preencher apenas se a pessoa tiver respondido "ARTESANATO" na questão*)

anterior.)

11.2. Citar os tipos de celebrações religiosas
(Preencher apenas se a pessoa tiver respondido
"CELEBRAÇÕES RELIGIOSAS" na questão anterior.)

12. Qual a manifestação cultural (festividade/arte/
tradição) de maior representatividade para você (Do
lugar em que reside)? Por quê? (Pergunte apenas se a
pessoa tiver indicado alguma manifestação na pergunta
anterior)

13. Quais os temas de meio ambiente são mais importantes para você? Preservação de nascentes, Conservação de plantas e animais, Clima

14. Qual tipo e/ou formato de atividade você teria mais interesse em participar? Minicurso, Palestra

15. Você preferiria que a atividade fosse realizada em que modalidade? presencial

III. INFRAESTRUTURA Nesta seção teremos perguntas sobre a infraestrutura da região.

16. Em relação a infraestrutura: 16. Em relação a infraestrutura, comente sobre os seguintes serviços:

a) Abastecimento de água Poço

b) O uso da água na sua residência é destinado a: Abastecimento Doméstico, Outro(a) - não usa na horta nem pra boi porque o poço é fraco

c) Lançamento de efluentes: Fossa rudimentar

d) Como é a destinação dos resíduos sólidos da sua residência? queima, Outro(a) - leva pro comércinho

e) Existe Coleta Seletiva (coleta dos materiais recicláveis) na região? Não

f) Tem iluminação pública? Não

g) Qual unidade de saúde você utiliza?	Comercinho
h) Histórico de doenças na família:	diabetes, hipertensão, Outro(a) - problemas psicológicos
i) Áreas de lazer/ atrativos turísticos	nenhuma
j) Qual meio de transporte mais utilizado?	motocicleta

j).1 Escreva o número da linha de ônibus (*Preencher apenas se a pessoa tiver respondido "ÔNIBUS" na questão anterior.*)

k) Qual a sua operadora telefonia?	Vivo
l) Qual a sua operadora de internet?	DDNet
m) Quais são os principais empregadores da localidade?	Cenibra
n) Segurança: Já foi vítima de algum crime?	Não

n) Segurança: Se sim, qual?

n) Segurança: Qual unidade de atendimento utilizada (Civil/militar)?

o) Como é a qualidade das vias públicas locais?	Péssimo
---	---------

IV. VÍNCULO AFETIVO COM O LUGAR *Nesta seção teremos perguntas sobre o vínculo afetivo com o lugar.*

17. Por que você escolheu este bairro para viver?	Lugar onde nasceu
---	-------------------

17.1. Lugar de origem (*NÃO pergunte caso a pessoa responda que nasceu naquela comunidade*):

17.2 Tempo de moradia	30
-----------------------	----

18. Qual é tipo da sua moradia?	Casa
---------------------------------	------

PERCEPÇÃO JAMBREIRO - São João Evangelista



19. Quantas pessoas residem em sua moradia? (TOTAL DE MORADORES) <i>Preencher com o N°</i>	5
19.1 Quantas pessoas residem em sua moradia? (De 0 a 12 anos) <i>Preencher com o N°</i>	2
19.2 Quantas pessoas residem em sua moradia? (De 13 a 18 anos) <i>Preencher com o N°</i>	0
19.3 Quantas pessoas residem em sua moradia? (De 18 a 59 anos) <i>Preencher com o N°</i>	3
19.3 Quantas pessoas residem em sua moradia? (Acima de 60 anos) <i>Preencher com o N°</i>	0
20. Exerce alguma atividade de subsistência em sua residência?	Sim
20.1. Se sim, quais?	Galinha e horta
21. Exerce alguma atividade econômica em sua residência?	Não
21.1. Se sim, quais?	
V. IDENTIFICAÇÃO <i>Nesta seção teremos perguntas para identificar o entrevistado.</i>	
22. Sexo:	Feminino
23. Qual sua idade?	30 a 39 anos
24. Qual sua escolaridade?	Curso Técnico incompleto
24.1. Qual a instituição em que estuda atualmente? <i>(apenas pergunte em caso de escolaridade incompleta)</i>	Técnico enfermagem em São João, Josefina Pimenta
25. Qual sua situação profissional?	Estudante
25.1. Ocupação Atual: <i>(somente se estiver empregado)</i>	

PERCEPÇÃO JAMBREIRO - São João Evangelista



25.2. Local do Trabalho (Município): *(somente se estiver empregado)*

26. Você participa de algum grupo, cooperativa, sindicato, movimento social ou associação na região? Não

26.1. Se sim, qual associação ou cooperativa?

26.2. Se sim, qual a sua função?

27. Você conhece alguma atividade desenvolvida pelas organizações sociais locais? Não

27.1. Se sim, quais atividades você conhece?

28. Existe algum assunto delicado de ser tratado aqui na região? Sobre o poço, a mulher não deixa ver o poço mas a água é do povo

OBSERVAÇÕES

TERMO DE PARTICIPAÇÃO NA PESQUISA
TERMO DE PARTICIPAÇÃO NA PESQUISA A confidencialidade das informações aqui registradas é garantida pela Lei Geral de Proteção de Dados Pessoais, Lei nº 13.709/2018. Sendo que, todos os dados coletados serão utilizados exclusivamente para fins de elaboração do Diagnóstico Socioambiental Participativo e do Projeto Executivo do Programa de Educação Ambiental que são exigências do processo de licenciamento ambiental.

DECLARO QUE ESTAS INFORMAÇÕES SÃO VERDADEIRAS E FORAM CORRETAMENTE ANOTADAS: 1 imagem

Joelma Ap Leão

PERCEPÇÃO JAMBREIRO - São João Evangelista



Data de aplicação do questionário:

14/02/2023

Powered by



PERCEPÇÃO JAMBREIRO - São João Evangelista



Pesquisador (usuário): Auxiliar.003

Data e hora da coleta: 14 de fev de 2023 09:35:59

Pergunta

Resposta

OBJETIVO *Objetivo: A presente pesquisa destina-se ao conhecimento da percepção ambiental dos moradores e frequentadores deste bairro sobre o empreendimento minerário denominado: Projeto Jambreiro da empresa CENTAURUS O projeto prevê a instalação de pilhas de estéril e lavras à céu aberto para a extração de minério.*

Questionário Nº

ML13

Coordenadas Geográficas

Lat: -18.5598708, Lon: -42.8512844, Prec.: 32.0

Nome do entrevistado

Rosiane

Bairro/Comunidade

Quilombo

Telefone

(00) 00000-0000

Você deseja participar da pesquisa?

Não

I. PRESENÇA DO EMPREENDIMENTO NA REGIÃO *Nesta seção teremos perguntas sobre a presença do empreendimento na região.*

1. Você já visitou alguma área de mineração?

2. Conhece como são realizadas as atividades operacionais em uma mineração?

3. Você já ouviu falar do Projeto Jambreiro da Centaurus na sua região?

3.1. Se sim, comente:

4. Você já ouviu falar sobre o imposto chamado

Compensação Financeiro pela Exploração Mineral
(CFEM)?

4.1. Se sim, sabe qual a sua aplicação?

5. Quais os pontos positivos e negativos podem ocorrer
com a implantação do empreendimento do Projeto
Jambreiro da Centaurus? *POSITIVOS*

5. Quais os pontos positivos e negativos podem ocorrer
com a implantação do empreendimento do Projeto
Jambreiro da Centaurus? *NEGATIVOS*

6. Quais informações você gostaria de receber sobre o
empreendimento?

7. Qual a melhor forma de comunicação entre a
Centaurus e as comunidades do entorno?

II. PERCEPÇÃO DA PAISAGEM *Nesta seção
teremos perguntas sobre a percepção do entrevistado
sobre a paisagem.*

8. Cite os aspectos mais importantes sobre o lugar que
você vive:

9. O que você identifica como principal problema do
seu bairro?

10. Em sua opinião, quais projetos sociais/infraestrutura
você considera importante e deveriam ser
desenvolvidos no seu bairro para melhoria da qualidade
de vida?

11. Você conhece alguma manifestação cultural aqui no
seu bairro:

11.1. Citar os tipos de artesanato (*Preencher apenas se
a pessoa tiver respondido "ARTESANATO" na questão
anterior.*)

11.2. Citar os tipos de celebrações religiosas

(Preencher apenas se a pessoa tiver respondido

"CELEBRAÇÕES RELIGIOSAS" na questão anterior.)

12. Qual a manifestação cultural (festividade/arte/tradição) de maior representatividade para você (Do lugar em que reside)? Por quê? *(Pergunte apenas se a pessoa tiver indicado alguma manifestação na pergunta anterior)*

13. Quais os temas de meio ambiente são mais importantes para você?

14. Qual tipo e/ou formato de atividade você teria mais interesse em participar?

15. Você preferiria que a atividade fosse realizada em que modalidade?

III. INFRAESTRUTURA *Nesta seção teremos perguntas sobre a infraestrutura da região.*

16. Em relação a infraestrutura: *16. Em relação a infraestrutura, comente sobre os seguintes serviços:*

a) Abastecimento de água

b) O uso da água na sua residência é destinado a:

c) Lançamento de efluentes:

d) Como é a destinação dos resíduos sólidos da sua residência?

e) Existe Coleta Seletiva (coleta dos materiais recicláveis) na região?

f) Tem iluminação pública?

g) Qual unidade de saúde você utiliza?

h) Histórico de doenças na família:

i) Áreas de lazer/ atrativos turísticos

j) Qual meio de transporte mais utilizado?

j).1 Escreva o número da linha de ônibus (*Preencher apenas se a pessoa tiver respondido "ÔNIBUS" na questão anterior.*)

k) Qual a sua operadora telefonia?

l) Qual a sua operadora de internet?

m) Quais são os principais empregadores da localidade?

n) Segurança: Já foi vítima de algum crime?

n) Segurança: Se sim, qual?

n) Segurança: Qual unidade de atendimento utilizada (Civil/militar)?

o) Como é a qualidade das vias públicas locais?

IV. VÍNCULO AFETIVO COM O LUGAR *Nesta seção teremos perguntas sobre o vínculo afetivo com o lugar.*

17. Por que você escolheu este bairro para viver?

17.1. Lugar de origem (*NÃO pergunte caso a pessoa responda que nasceu naquela comunidade*):

17.2 Tempo de moradia

18. Qual é tipo da sua moradia?

19. Quantas pessoas residem em sua moradia? (TOTAL DE MORADORES) *Preencher com o N°*

19.1 Quantas pessoas residem em sua moradia? (De 0 a 12 anos) *Preencher com o N°*

19.2 Quantas pessoas residem em sua moradia? (De 13 a 18 anos) *Preencher com o N°*

19.3 Quantas pessoas residem em sua moradia? (De 18 a 59 anos) *Preencher com o N°*

19.3 Quantas pessoas residem em sua moradia? (Acima de 60 anos) *Preencher com o N°*

20. Exerce alguma atividade de subsistência em sua residência?

20.1. Se sim, quais?

21. Exerce alguma atividade econômica em sua residência?

21.1. Se sim, quais?

V. IDENTIFICAÇÃO *Nesta seção teremos perguntas para identificar o entrevistado.*

22. Sexo:

23. Qual sua idade?

24. Qual sua escolaridade?

24.1. Qual a instituição em que estuda atualmente?
(apenas pergunte em caso de escolaridade incompleta)

25. Qual sua situação profissional?

25.1. Ocupação Atual: *(somente se estiver empregado)*

25.2. Local do Trabalho (Município): *(somente se estiver empregado)*

26. Você participa de algum grupo, cooperativa, sindicato, movimento social ou associação na região?

26.1. Se sim, qual associação ou cooperativa?

26.2. Se sim, qual a sua função?

27. Você conhece alguma atividade desenvolvida pelas organizações sociais locais?

27.1. Se sim, quais atividades você conhece?

28. Existe algum assunto delicado de ser tratado aqui na região?

OBSERVAÇÕES

TERMO DE PARTICIPAÇÃO NA PESQUISA

*TERMO DE PARTICIPAÇÃO NA PESQUISA A
confidencialidade das informações aqui registradas é
garantida pela Lei Geral de Proteção de Dados
Pessoais, Lei nº 13.709/2018. Sendo que, todos os
dados coletados serão utilizados exclusivamente para
fins de elaboração do Diagnóstico Socioambiental
Participativo e do Projeto Executivo do Programa de
Educação Ambiental que são exigências do processo de
licenciamento ambiental.*

DECLARO QUE ESTAS INFORMAÇÕES SÃO
VERDADEIRAS E FORAM CORRETAMENTE
ANOTADAS:

Data de aplicação do questionário:

PERCEPÇÃO JAMBREIRO - São João Evangelista



Pesquisador (usuário): Auxiliar.003

Data e hora da coleta: 14 de fev de 2023 09:19:22

Pergunta

Resposta

OBJETIVO *Objetivo: A presente pesquisa destina-se ao conhecimento da percepção ambiental dos moradores e frequentadores deste bairro sobre o empreendimento minerário denominado: Projeto Jambreiro da empresa CENTAURUS O projeto prevê a instalação de pilhas de estéril e lavras à céu aberto para a extração de minério.*

Questionário Nº

ML12

Coordenadas Geográficas

Lat: -18.5598455, Lon: -42.8512529, Prec.: 6.0

Nome do entrevistado

Maria Felipe Pereira Dias

Bairro/Comunidade

Quilombo

Telefone

(00) 00000-0000

Você deseja participar da pesquisa?

Sim

I. PRESENÇA DO EMPREENDIMENTO NA REGIÃO *Nesta seção teremos perguntas sobre a presença do empreendimento na região.*

1. Você já visitou alguma área de mineração?

Não

2. Conhece como são realizadas as atividades operacionais em uma mineração?

NS/NR

3. Você já ouviu falar do Projeto Jambreiro da Centaurus na sua região?

Sim

3.1. Se sim, comente:

Ouviu falar

4. Você já ouviu falar sobre o imposto chamado

PERCEPÇÃO JAMBREIRO - São João Evangelista



Compensação Financeiro pela Exploração Mineral (CFEM)?	Sim
4.1. Se sim, sabe qual a sua aplicação?	não sabe
5. Quais os pontos positivos e negativos podem ocorrer com a implantação do empreendimento do Projeto Jambreiro da Centaurus? <i>POSITIVOS</i>	Outro(a) - tem mas não sabe
5. Quais os pontos positivos e negativos podem ocorrer com a implantação do empreendimento do Projeto Jambreiro da Centaurus? <i>NEGATIVOS</i>	Nenhum
6. Quais informações você gostaria de receber sobre o empreendimento?	informações sobre a instalação do empreendimento, medidas de controle ambiental/licenciamento ambiental
7. Qual a melhor forma de comunicação entre a Centaurus e as comunidades do entorno?	reunião com os moradores
II. PERCEPÇÃO DA PAISAGEM <i>Nesta seção teremos perguntas sobre a percepção do entrevistado sobre a paisagem.</i>	
8. Cite os aspectos mais importantes sobre o lugar que você vive:	Tranquilidade, Outro(a) - pessoal é bem unido
9. O que você identifica como principal problema do seu bairro?	Nada
10. Em sua opinião, quais projetos sociais/infraestrutura você considera importante e deveriam ser desenvolvidos no seu bairro para melhoria da qualidade de vida?	Outro(a) - Dar remédio pra população
11. Você conhece alguma manifestação cultural aqui no seu bairro:	
11.1. Citar os tipos de artesanato (<i>Preencher apenas se a pessoa tiver respondido "ARTESANATO" na questão anterior.</i>)	

11.2. Citar os tipos de celebrações religiosas
(Preencher apenas se a pessoa tiver respondido
"CELEBRAÇÕES RELIGIOSAS" na questão anterior.)

12. Qual a manifestação cultural (festividade/arte/
tradição) de maior representatividade para você (Do
lugar em que reside)? Por quê? (Pergunte apenas se a
pessoa tiver indicado alguma manifestação na pergunta
anterior)

13. Quais os temas de meio ambiente são mais
importantes para você? Manejo do solo e agroecologia

14. Qual tipo e/ou formato de atividade você teria mais
interesse em participar? NS/NR

15. Você preferiria que a atividade fosse realizada em
que modalidade? NS/NR

III. INFRAESTRUTURA Nesta seção teremos
perguntas sobre a infraestrutura da região.

16. Em relação a infraestrutura: 16. Em relação a
infraestrutura, comente sobre os seguintes serviços:

a) Abastecimento de água Rede geral

b) O uso da água na sua residência é destinado a: Abastecimento Doméstico, Dessedentação de animais

c) Lançamento de efluentes: NS/NR

d) Como é a destinação dos resíduos sólidos da sua
residência? queima

e) Existe Coleta Seletiva (coleta dos materiais
recicláveis) na região? Não

f) Tem iluminação pública? Não

g) Qual unidade de saúde você utiliza? Não consegue ir e precisa de doação de remédios

PERCEPÇÃO JAMBREIRO - São João Evangelista



h) Histórico de doenças na família:	nenhuma
i) Áreas de lazer/ atrativos turísticos	nenhuma
j) Qual meio de transporte mais utilizado?	Outro(a) - paga condução
j).1 Escreva o número da linha de ônibus (<i>Preencher apenas se a pessoa tiver respondido "ÔNIBUS" na questão anterior.</i>)	
k) Qual a sua operadora telefonia?	Não possui telefone
l) Qual a sua operadora de internet?	não tem
m) Quais são os principais empregadores da localidade?	não
n) Segurança: Já foi vítima de algum crime?	Não
n) Segurança: Se sim, qual?	
n) Segurança: Qual unidade de atendimento utilizada (Civil/militar)?	
o) Como é a qualidade das vias públicas locais?	Bom
IV. VÍNCULO AFETIVO COM O LUGAR <i>Nesta seção teremos perguntas sobre o vínculo afetivo com o lugar.</i>	
17. Por que você escolheu este bairro para viver?	Lugar onde nasceu
17.1. Lugar de origem (<i>NÃO pergunte caso a pessoa responda que nasceu naquela comunidade</i>):	
17.2 Tempo de moradia	78
18. Qual é tipo da sua moradia?	Outro(a) - Sítio
19. Quantas pessoas residem em sua moradia? (TOTAL DE MORADORES) <i>Preencher com o N°</i>	8

PERCEPÇÃO JAMBREIRO - São João Evangelista



19.1 Quantas pessoas residem em sua moradia? (De 0 a 12 anos) *Preencher com o N°* 3

19.2 Quantas pessoas residem em sua moradia? (De 13 a 18 anos) *Preencher com o N°* 1

19.3 Quantas pessoas residem em sua moradia? (De 18 a 59 anos) *Preencher com o N°* 3

19.3 Quantas pessoas residem em sua moradia? (Acima de 60 anos) *Preencher com o N°* 1

20. Exerce alguma atividade de subsistência em sua residência? Sim

20.1. Se sim, quais? horta e galinha e porco

21. Exerce alguma atividade econômica em sua residência? Não

21.1. Se sim, quais?

V. IDENTIFICAÇÃO *Nesta seção teremos perguntas para identificar o entrevistado.*

22. Sexo: Feminino

23. Qual sua idade? 60 anos ou mais

24. Qual sua escolaridade? sem estudo

24.1. Qual a instituição em que estuda atualmente?
(apenas pergunte em caso de escolaridade incompleta)

25. Qual sua situação profissional? Aposentado

25.1. Ocupação Atual: *(somente se estiver empregado)*

25.2. Local do Trabalho (Município): *(somente se estiver empregado)*

PERCEPÇÃO JAMBREIRO - São João Evangelista



26. Você participa de algum grupo, cooperativa, sindicato, movimento social ou associação na região? Não

26.1. Se sim, qual associação ou cooperativa?

26.2. Se sim, qual a sua função?

27. Você conhece alguma atividade desenvolvida pelas organizações sociais locais? Não

27.1. Se sim, quais atividades você conhece?

28. Existe algum assunto delicado de ser tratado aqui na região? Não tem

OBSERVAÇÕES

TERMO DE PARTICIPAÇÃO NA PESQUISA
TERMO DE PARTICIPAÇÃO NA PESQUISA A
confidencialidade das informações aqui registradas é
garantida pela Lei Geral de Proteção de Dados
Pessoais, Lei nº 13.709/2018. Sendo que, todos os
dados coletados serão utilizados exclusivamente para
fins de elaboração do Diagnóstico Socioambiental
Participativo e do Projeto Executivo do Programa de
Educação Ambiental que são exigências do processo de
licenciamento ambiental.

DECLARO QUE ESTAS INFORMAÇÕES SÃO VERDADEIRAS E FORAM CORRETAMENTE ANOTADAS: 1 imagem

Não escrevi

Data de aplicação do questionário: 14/02/2023

PERCEPÇÃO JAMBREIRO - São João Evangelista



Pesquisador (usuário): Auxiliar.003

Data e hora da coleta: 14 de fev de 2023 08:59:44

Pergunta

Resposta

OBJETIVO *Objetivo: A presente pesquisa destina-se ao conhecimento da percepção ambiental dos moradores e frequentadores deste bairro sobre o empreendimento minerário denominado: Projeto Jambreiro da empresa CENTAURUS O projeto prevê a instalação de pilhas de estéril e lavras à céu aberto para a extração de minério.*

Questionário Nº

ML11

Coordenadas Geográficas

Lat: -18.5595324, Lon: -42.8507549, Prec.: 8.0

Nome do entrevistado

Cleusa Maria

Bairro/Comunidade

Quilombo

Telefone

(33) 99993-1591

Você deseja participar da pesquisa?

Sim

I. PRESENÇA DO EMPREENDIMENTO NA REGIÃO *Nesta seção teremos perguntas sobre a presença do empreendimento na região.*

1. Você já visitou alguma área de mineração?

Não

2. Conhece como são realizadas as atividades operacionais em uma mineração?

Sim

3. Você já ouviu falar do Projeto Jambreiro da Centaurus na sua região?

Sim

3.1. Se sim, comente:

só por alto

4. Você já ouviu falar sobre o imposto chamado

PERCEPÇÃO JAMBREIRO - São João Evangelista



Compensação Financeiro pela Exploração Mineral (CFEM)? Não

4.1. Se sim, sabe qual a sua aplicação?

5. Quais os pontos positivos e negativos podem ocorrer com a implantação do empreendimento do Projeto Jambreiro da Centaurus? *POSITIVOS* Nenhum

5. Quais os pontos positivos e negativos podem ocorrer com a implantação do empreendimento do Projeto Jambreiro da Centaurus? *NEGATIVOS* Perda da flora/ fauna, Outro(a) - Não concorda com mineração

6. Quais informações você gostaria de receber sobre o empreendimento? não deseja informações

7. Qual a melhor forma de comunicação entre a Centaurus e as comunidades do entorno? Outro(a) - Não precisa conversar

II. PERCEPÇÃO DA PAISAGEM *Nesta seção teremos perguntas sobre a percepção do entrevistado sobre a paisagem.*

8. Cite os aspectos mais importantes sobre o lugar que você vive: Hidrografia (rio, nascente, cachoeira, represa), Plantas e Animais

9. O que você identifica como principal problema do seu bairro? Outro(a) - Prefeitura não recolhe o lixo

10. Em sua opinião, quais projetos sociais/infraestrutura você considera importante e deveriam ser desenvolvidos no seu bairro para melhoria da qualidade de vida? NS/NR

11. Você conhece alguma manifestação cultural aqui no seu bairro: Quilombolas

11.1. Citar os tipos de artesanato (*Preencher apenas se a pessoa tiver respondido "ARTESANATO" na questão anterior.*)

11.2. Citar os tipos de celebrações religiosas
(Preencher apenas se a pessoa tiver respondido
"CELEBRAÇÕES RELIGIOSAS" na questão anterior.)

12. Qual a manifestação cultural (festividade/arte/
tradição) de maior representatividade para você (Do
lugar em que reside)? Por quê? (Pergunte apenas se a
pessoa tiver indicado alguma manifestação na pergunta
anterior) Não tem

13. Quais os temas de meio ambiente são mais
importantes para você? Preservação de nascentes, Conservação de plantas e
animais

14. Qual tipo e/ou formato de atividade você teria mais
interesse em participar? NS/NR

15. Você preferiria que a atividade fosse realizada em
que modalidade? Outro(a) - não consegue participar

III. INFRAESTRUTURA Nesta seção teremos
perguntas sobre a infraestrutura da região.

16. Em relação a infraestrutura: 16. Em relação a
infraestrutura, comente sobre os seguintes serviços:

a) Abastecimento de água Rede geral

b) O uso da água na sua residência é destinado a: Abastecimento Doméstico, Irrigação

c) Lançamento de efluentes: Fossa rudimentar

d) Como é a destinação dos resíduos sólidos da sua
residência? queima, Outro(a) - quando não queima, leva para
comercinho

e) Existe Coleta Seletiva (coleta dos materiais
recicláveis) na região? Não

f) Tem iluminação pública? Não

g) Qual unidade de saúde você utiliza? São João Evangelista

PERCEPÇÃO JAMBREIRO - São João Evangelista



h) Histórico de doenças na família:	nenhuma
i) Áreas de lazer/ atrativos turísticos	nenhuma
j) Qual meio de transporte mais utilizado?	ônibus (escrever nº da linha)
j).1 Escreva o número da linha de ônibus (<i>Preencher apenas se a pessoa tiver respondido "ÔNIBUS" na questão anterior.</i>)	
k) Qual a sua operadora telefonia?	Vivo
l) Qual a sua operadora de internet?	Não lembra
m) Quais são os principais empregadores da localidade?	não
n) Segurança: Já foi vítima de algum crime?	Não
n) Segurança: Se sim, qual?	
n) Segurança: Qual unidade de atendimento utilizada (Civil/militar)?	
o) Como é a qualidade das vias públicas locais?	Bom
IV. VÍNCULO AFETIVO COM O LUGAR <i>Nesta seção teremos perguntas sobre o vínculo afetivo com o lugar.</i>	
17. Por que você escolheu este bairro para viver?	Lugar onde nasceu
17.1. Lugar de origem (<i>NÃO pergunte caso a pessoa responda que nasceu naquela comunidade</i>):	
17.2 Tempo de moradia	53
18. Qual é tipo da sua moradia?	Chácara
19. Quantas pessoas residem em sua moradia? (TOTAL DE MORADORES) <i>Preencher com o N°</i>	1

PERCEPÇÃO JAMBREIRO - São João Evangelista



19.1 Quantas pessoas residem em sua moradia? (De 0 a 12 anos) <i>Preencher com o N°</i>	0
19.2 Quantas pessoas residem em sua moradia? (De 13 a 18 anos) <i>Preencher com o N°</i>	0
19.3 Quantas pessoas residem em sua moradia? (De 18 a 59 anos) <i>Preencher com o N°</i>	1
19.3 Quantas pessoas residem em sua moradia? (Acima de 60 anos) <i>Preencher com o N°</i>	0
20. Exerce alguma atividade de subsistência em sua residência?	Sim
20.1. Se sim, quais?	Galinha, horta
21. Exerce alguma atividade econômica em sua residência?	Não
21.1. Se sim, quais?	
V. IDENTIFICAÇÃO <i>Nesta seção teremos perguntas para identificar o entrevistado.</i>	
22. Sexo:	Feminino
23. Qual sua idade?	50 a 59 anos
24. Qual sua escolaridade?	Fundamental incompleto
24.1. Qual a instituição em que estuda atualmente? <i>(apenas pergunte em caso de escolaridade incompleta)</i>	
25. Qual sua situação profissional?	Outro(a) - autônoma
25.1. Ocupação Atual: <i>(somente se estiver empregado)</i>	não
25.2. Local do Trabalho (Município): <i>(somente se estiver empregado)</i>	São João Evangelista

PERCEPÇÃO JAMBREIRO - São João Evangelista



26. Você participa de algum grupo, cooperativa, sindicato, movimento social ou associação na região? Não

26.1. Se sim, qual associação ou cooperativa?

26.2. Se sim, qual a sua função?

27. Você conhece alguma atividade desenvolvida pelas organizações sociais locais? NS/ NR

27.1. Se sim, quais atividades você conhece?

28. Existe algum assunto delicado de ser tratado aqui na região? Mineração

OBSERVAÇÕES

TERMO DE PARTICIPAÇÃO NA PESQUISA
TERMO DE PARTICIPAÇÃO NA PESQUISA A confidencialidade das informações aqui registradas é garantida pela Lei Geral de Proteção de Dados Pessoais, Lei nº 13.709/2018. Sendo que, todos os dados coletados serão utilizados exclusivamente para fins de elaboração do Diagnóstico Socioambiental Participativo e do Projeto Executivo do Programa de Educação Ambiental que são exigências do processo de licenciamento ambiental.

DECLARO QUE ESTAS INFORMAÇÕES SÃO VERDADEIRAS E FORAM CORRETAMENTE ANOTADAS: 1 imagem

Data de aplicação do questionário: 14/02/2023

PERCEPÇÃO JAMBREIRO - São João Evangelista



Pesquisador (usuário): Auxiliar.002

Data e hora da coleta: 14 de fev de 2023 18:00:05

Pergunta

Resposta

OBJETIVO *Objetivo: A presente pesquisa destina-se ao conhecimento da percepção ambiental dos moradores e frequentadores deste bairro sobre o empreendimento minerário denominado: Projeto Jambreiro da empresa CENTAURUS O projeto prevê a instalação de pilhas de estéril e lavras à céu aberto para a extração de minério.*

Questionário Nº

MF30

Coordenadas Geográficas

Lat: -18.5388, Lon: -42.822013, Prec.: 9.0

Nome do entrevistado

José Gonçalves

Bairro/Comunidade

Bom Jesus da Cana Brava

Telefone

(33) 99825-7548

Você deseja participar da pesquisa?

Sim

I. PRESENÇA DO EMPREENDIMENTO NA REGIÃO *Nesta seção teremos perguntas sobre a presença do empreendimento na região.*

1. Você já visitou alguma área de mineração?

Não

2. Conhece como são realizadas as atividades operacionais em uma mineração?

Não

3. Você já ouviu falar do Projeto Jambreiro da Centaurus na sua região?

Não

3.1. Se sim, comente:

4. Você já ouviu falar sobre o imposto chamado

PERCEPÇÃO JAMBREIRO - São João Evangelista



Compensação Financeiro pela Exploração Mineral (CFEM)? Não

4.1. Se sim, sabe qual a sua aplicação?

5. Quais os pontos positivos e negativos podem ocorrer com a implantação do empreendimento do Projeto Jambreiro da Centaurus? *POSITIVOS* Nenhum

5. Quais os pontos positivos e negativos podem ocorrer com a implantação do empreendimento do Projeto Jambreiro da Centaurus? *NEGATIVOS* Nenhum

6. Quais informações você gostaria de receber sobre o empreendimento? não deseja informações

7. Qual a melhor forma de comunicação entre a Centaurus e as comunidades do entorno? reunião com os moradores

II. PERCEPÇÃO DA PAISAGEM *Nesta seção teremos perguntas sobre a percepção do entrevistado sobre a paisagem.*

8. Cite os aspectos mais importantes sobre o lugar que você vive: Plantas e Animais

9. O que você identifica como principal problema do seu bairro? Desemprego

10. Em sua opinião, quais projetos sociais/infraestrutura você considera importante e deveriam ser desenvolvidos no seu bairro para melhoria da qualidade de vida? NS/NR

11. Você conhece alguma manifestação cultural aqui no seu bairro:

11.1. Citar os tipos de artesanato (*Preencher apenas se a pessoa tiver respondido "ARTESANATO" na questão anterior.*)

11.2. Citar os tipos de celebrações religiosas
(Preencher apenas se a pessoa tiver respondido
"CELEBRAÇÕES RELIGIOSAS" na questão anterior.)

12. Qual a manifestação cultural (festividade/arte/
tradição) de maior representatividade para você (Do
lugar em que reside)? Por quê? (Pergunte apenas se a
pessoa tiver indicado alguma manifestação na pergunta
anterior)

13. Quais os temas de meio ambiente são mais importantes para você? Preservação de nascentes, Recuperação dos rios

14. Qual tipo e/ou formato de atividade você teria mais interesse em participar? NS/NR

15. Você preferiria que a atividade fosse realizada em que modalidade? NS/NR

III. INFRAESTRUTURA Nesta seção teremos perguntas sobre a infraestrutura da região.

16. Em relação a infraestrutura: 16. Em relação a infraestrutura, comente sobre os seguintes serviços:

- | | |
|---|---------------------------|
| a) Abastecimento de água | Rede geral |
| b) O uso da água na sua residência é destinado a: | Abastecimento Doméstico |
| c) Lançamento de efluentes: | Rede geral de esgoto |
| d) Como é a destinação dos resíduos sólidos da sua residência? | recolhido pela prefeitura |
| e) Existe Coleta Seletiva (coleta dos materiais recicláveis) na região? | Não |
| f) Tem iluminação pública? | Sim |
| g) Qual unidade de saúde você utiliza? | Posto de Saúde Comercinho |

PERCEPÇÃO JAMBREIRO - São João Evangelista



h) Histórico de doenças na família:	hipertensão, respiratórias
i) Áreas de lazer/ atrativos turísticos	campo de futebol, bares
j) Qual meio de transporte mais utilizado?	veículo particular, motocicleta, ônibus (escrever nº da linha)
j).1 Escreva o número da linha de ônibus (<i>Preencher apenas se a pessoa tiver respondido "ÔNIBUS" na questão anterior.</i>)	Saritur e coletivo
k) Qual a sua operadora telefonia?	Vivo
l) Qual a sua operadora de internet?	não tem
m) Quais são os principais empregadores da localidade?	não sabe
n) Segurança: Já foi vítima de algum crime?	Não
n) Segurança: Se sim, qual?	
n) Segurança: Qual unidade de atendimento utilizada (Civil/militar)?	
o) Como é a qualidade das vias públicas locais?	Regular
IV. VÍNCULO AFETIVO COM O LUGAR <i>Nesta seção teremos perguntas sobre o vínculo afetivo com o lugar.</i>	
17. Por que você escolheu este bairro para viver?	Laços familiares
17.1. Lugar de origem (<i>NÃO pergunte caso a pessoa responda que nasceu naquela comunidade</i>):	Sabonete
17.2 Tempo de moradia	52 anos
18. Qual é tipo da sua moradia?	Casa
19. Quantas pessoas residem em sua moradia? (TOTAL DE MORADORES) <i>Preencher com o N°</i>	1

19.1 Quantas pessoas residem em sua moradia? (De 0 a 12 anos) *Preencher com o N°* 0

19.2 Quantas pessoas residem em sua moradia? (De 13 a 18 anos) *Preencher com o N°* 0

19.3 Quantas pessoas residem em sua moradia? (De 18 a 59 anos) *Preencher com o N°* 0

19.3 Quantas pessoas residem em sua moradia? (Acima de 60 anos) *Preencher com o N°* 1

20. Exerce alguma atividade de subsistência em sua residência? Não

20.1. Se sim, quais?

21. Exerce alguma atividade econômica em sua residência? Não

21.1. Se sim, quais?

V. IDENTIFICAÇÃO *Nesta seção teremos perguntas para identificar o entrevistado.*

22. Sexo: Masculino

23. Qual sua idade? 60 anos ou mais

24. Qual sua escolaridade? sem estudo

24.1. Qual a instituição em que estuda atualmente?
(*apenas pergunte em caso de escolaridade incompleta*) não estuda

25. Qual sua situação profissional? Aposentado

25.1. Ocupação Atual: (*somente se estiver empregado*)

25.2. Local do Trabalho (Município): (*somente se estiver empregado*)

PERCEPÇÃO JAMBREIRO - São João Evangelista



26. Você participa de algum grupo, cooperativa, sindicato, movimento social ou associação na região? Não

26.1. Se sim, qual associação ou cooperativa?

26.2. Se sim, qual a sua função?

27. Você conhece alguma atividade desenvolvida pelas organizações sociais locais? Não

27.1. Se sim, quais atividades você conhece?

28. Existe algum assunto delicado de ser tratado aqui na região? não.

OBSERVAÇÕES

TERMO DE PARTICIPAÇÃO NA PESQUISA
*TERMO DE PARTICIPAÇÃO NA PESQUISA A
confidencialidade das informações aqui registradas é
garantida pela Lei Geral de Proteção de Dados
Pessoais, Lei nº 13.709/2018. Sendo que, todos os
dados coletados serão utilizados exclusivamente para
fins de elaboração do Diagnóstico Socioambiental
Participativo e do Projeto Executivo do Programa de
Educação Ambiental que são exigências do processo de
licenciamento ambiental.*

DECLARO QUE ESTAS INFORMAÇÕES SÃO
VERDADEIRAS E FORAM CORRETAMENTE
ANOTADAS: 1 imagem

NÃO ALFABETIZADO

Data de aplicação do questionário: 14/02/2023

PERCEPÇÃO JAMBREIRO - São João Evangelista



Pesquisador (usuário): Auxiliar.002

Data e hora da coleta: 14 de fev de 2023 17:43:19

Pergunta

Resposta

OBJETIVO *Objetivo: A presente pesquisa destina-se ao conhecimento da percepção ambiental dos moradores e frequentadores deste bairro sobre o empreendimento minerário denominado: Projeto Jambreiro da empresa CENTAURUS O projeto prevê a instalação de pilhas de estéril e lavras à céu aberto para a extração de minério.*

Questionário Nº

MF29

Coordenadas Geográficas

Lat: -18.53878, Lon: -42.821999, Prec.: 6.0

Nome do entrevistado

Maria de Lourdes

Bairro/Comunidade

Bom Jesus da Cana Brava

Telefone

(33) 00000-0000

Você deseja participar da pesquisa?

Não

I. PRESENÇA DO EMPREENDIMENTO NA REGIÃO *Nesta seção teremos perguntas sobre a presença do empreendimento na região.*

1. Você já visitou alguma área de mineração?

2. Conhece como são realizadas as atividades operacionais em uma mineração?

3. Você já ouviu falar do Projeto Jambreiro da Centaurus na sua região?

3.1. Se sim, comente:

4. Você já ouviu falar sobre o imposto chamado

Compensação Financeiro pela Exploração Mineral
(CFEM)?

4.1. Se sim, sabe qual a sua aplicação?

5. Quais os pontos positivos e negativos podem ocorrer
com a implantação do empreendimento do Projeto
Jambreiro da Centaurus? *POSITIVOS*

5. Quais os pontos positivos e negativos podem ocorrer
com a implantação do empreendimento do Projeto
Jambreiro da Centaurus? *NEGATIVOS*

6. Quais informações você gostaria de receber sobre o
empreendimento?

7. Qual a melhor forma de comunicação entre a
Centaurus e as comunidades do entorno?

II. PERCEPÇÃO DA PAISAGEM *Nesta seção
teremos perguntas sobre a percepção do entrevistado
sobre a paisagem.*

8. Cite os aspectos mais importantes sobre o lugar que
você vive:

9. O que você identifica como principal problema do
seu bairro?

10. Em sua opinião, quais projetos sociais/infraestrutura
você considera importante e deveriam ser
desenvolvidos no seu bairro para melhoria da qualidade
de vida?

11. Você conhece alguma manifestação cultural aqui no
seu bairro:

11.1. Citar os tipos de artesanato (*Preencher apenas se
a pessoa tiver respondido "ARTESANATO" na questão
anterior.*)

11.2. Citar os tipos de celebrações religiosas

(Preencher apenas se a pessoa tiver respondido

"CELEBRAÇÕES RELIGIOSAS" na questão anterior.)

12. Qual a manifestação cultural (festividade/arte/tradição) de maior representatividade para você (Do lugar em que reside)? Por quê? *(Pergunte apenas se a pessoa tiver indicado alguma manifestação na pergunta anterior)*

13. Quais os temas de meio ambiente são mais importantes para você?

14. Qual tipo e/ou formato de atividade você teria mais interesse em participar?

15. Você preferiria que a atividade fosse realizada em que modalidade?

III. INFRAESTRUTURA *Nesta seção teremos perguntas sobre a infraestrutura da região.*

16. Em relação a infraestrutura: *16. Em relação a infraestrutura, comente sobre os seguintes serviços:*

a) Abastecimento de água

b) O uso da água na sua residência é destinado a:

c) Lançamento de efluentes:

d) Como é a destinação dos resíduos sólidos da sua residência?

e) Existe Coleta Seletiva (coleta dos materiais recicláveis) na região?

f) Tem iluminação pública?

g) Qual unidade de saúde você utiliza?

h) Histórico de doenças na família:

i) Áreas de lazer/ atrativos turísticos

j) Qual meio de transporte mais utilizado?

j).1 Escreva o número da linha de ônibus (*Preencher apenas se a pessoa tiver respondido "ÔNIBUS" na questão anterior.*)

k) Qual a sua operadora telefonia?

l) Qual a sua operadora de internet?

m) Quais são os principais empregadores da localidade?

n) Segurança: Já foi vítima de algum crime?

n) Segurança: Se sim, qual?

n) Segurança: Qual unidade de atendimento utilizada (Civil/militar)?

o) Como é a qualidade das vias públicas locais?

IV. VÍNCULO AFETIVO COM O LUGAR *Nesta seção teremos perguntas sobre o vínculo afetivo com o lugar.*

17. Por que você escolheu este bairro para viver?

17.1. Lugar de origem (*NÃO pergunte caso a pessoa responda que nasceu naquela comunidade*):

17.2 Tempo de moradia

18. Qual é tipo da sua moradia?

19. Quantas pessoas residem em sua moradia? (TOTAL DE MORADORES) *Preencher com o N°*

19.1 Quantas pessoas residem em sua moradia? (De 0 a 12 anos) *Preencher com o N°*

19.2 Quantas pessoas residem em sua moradia? (De 13 a 18 anos) *Preencher com o N°*

19.3 Quantas pessoas residem em sua moradia? (De 18 a 59 anos) *Preencher com o N°*

19.3 Quantas pessoas residem em sua moradia? (Acima de 60 anos) *Preencher com o N°*

20. Exerce alguma atividade de subsistência em sua residência?

20.1. Se sim, quais?

21. Exerce alguma atividade econômica em sua residência?

21.1. Se sim, quais?

V. IDENTIFICAÇÃO *Nesta seção teremos perguntas para identificar o entrevistado.*

22. Sexo:

23. Qual sua idade?

24. Qual sua escolaridade?

24.1. Qual a instituição em que estuda atualmente?
(apenas pergunte em caso de escolaridade incompleta)

25. Qual sua situação profissional?

25.1. Ocupação Atual: *(somente se estiver empregado)*

25.2. Local do Trabalho (Município): *(somente se estiver empregado)*

26. Você participa de algum grupo, cooperativa, sindicato, movimento social ou associação na região?

26.1. Se sim, qual associação ou cooperativa?

26.2. Se sim, qual a sua função?

27. Você conhece alguma atividade desenvolvida pelas organizações sociais locais?

27.1. Se sim, quais atividades você conhece?

28. Existe algum assunto delicado de ser tratado aqui na região?

OBSERVAÇÕES

TERMO DE PARTICIPAÇÃO NA PESQUISA

*TERMO DE PARTICIPAÇÃO NA PESQUISA A
confidencialidade das informações aqui registradas é
garantida pela Lei Geral de Proteção de Dados
Pessoais, Lei nº 13.709/2018. Sendo que, todos os
dados coletados serão utilizados exclusivamente para
fins de elaboração do Diagnóstico Socioambiental
Participativo e do Projeto Executivo do Programa de
Educação Ambiental que são exigências do processo de
licenciamento ambiental.*

DECLARO QUE ESTAS INFORMAÇÕES SÃO
VERDADEIRAS E FORAM CORRETAMENTE
ANOTADAS:

Data de aplicação do questionário:

PERCEPÇÃO JAMBREIRO - São João Evangelista



Pesquisador (usuário): Auxiliar.002

Data e hora da coleta: 14 de fev de 2023 17:24:42

Pergunta

Resposta

OBJETIVO *Objetivo: A presente pesquisa destina-se ao conhecimento da percepção ambiental dos moradores e frequentadores deste bairro sobre o empreendimento minerário denominado: Projeto Jambreiro da empresa CENTAURUS O projeto prevê a instalação de pilhas de estéril e lavras à céu aberto para a extração de minério.*

Questionário Nº

MF28

Coordenadas Geográficas

Lat: -18.538617, Lon: -42.821859, Prec.: 6.0

Nome do entrevistado

Flaviano Siqueira

Bairro/Comunidade

Bom Jesus da Cana Brava

Telefone

(33) 98878-4008

Você deseja participar da pesquisa?

Sim

I. PRESENÇA DO EMPREENDIMENTO NA REGIÃO *Nesta seção teremos perguntas sobre a presença do empreendimento na região.*

1. Você já visitou alguma área de mineração?

Sim

2. Conhece como são realizadas as atividades operacionais em uma mineração?

Sim

3. Você já ouviu falar do Projeto Jambreiro da Centaurus na sua região?

Sim

3.1. Se sim, comente:

Palestra com a prefeitura e a vizinhança chegou a comentar .

PERCEPÇÃO JAMBREIRO - São João Evangelista



4. Você já ouviu falar sobre o imposto chamado Compensação Financeiro pela Exploração Mineral (CFEM)?	Sim
4.1. Se sim, sabe qual a sua aplicação?	sim, aplicado em saúde, arquitetura, pavimentação e educação.
5. Quais os pontos positivos e negativos podem ocorrer com a implantação do empreendimento do Projeto Jambreiro da Centaurus? <i>POSITIVOS</i>	Geração de emprego e renda, Geração de impostos, Investimentos na comunidade, Manutenção de vias
5. Quais os pontos positivos e negativos podem ocorrer com a implantação do empreendimento do Projeto Jambreiro da Centaurus? <i>NEGATIVOS</i>	Perda da flora/ fauna, Poluição da água
6. Quais informações você gostaria de receber sobre o empreendimento?	informações sobre a instalação do empreendimento, medidas de controle ambiental/licenciamento ambiental, informações Logísticas (horários/ transito de caminhões, etc.)
7. Qual a melhor forma de comunicação entre a Centaurus e as comunidades do entorno?	reunião com os moradores
II. PERCEPÇÃO DA PAISAGEM <i>Nesta seção teremos perguntas sobre a percepção do entrevistado sobre a paisagem.</i>	
8. Cite os aspectos mais importantes sobre o lugar que você vive:	Clima, Relevo e Rochas (serras, picos), Plantas e Animais, Tranquilidade
9. O que você identifica como principal problema do seu bairro?	Infraestrutura pública precária, Desemprego, Outro(a) - Falta de questão econômica.
10. Em sua opinião, quais projetos sociais/infraestrutura você considera importante e deveriam ser desenvolvidos no seu bairro para melhoria da qualidade de vida?	Cursos profissionalizantes, Outro(a) - Chegada de empregadores de outros segmentos.
11. Você conhece alguma manifestação cultural aqui no seu bairro:	

11.1. Citar os tipos de artesanato (*Preencher apenas se a pessoa tiver respondido "ARTESANATO" na questão anterior.*)

11.2. Citar os tipos de celebrações religiosas (*Preencher apenas se a pessoa tiver respondido "CELEBRAÇÕES RELIGIOSAS" na questão anterior.*)

12. Qual a manifestação cultural (festividade/arte/tradição) de maior representatividade para você (Do lugar em que reside)? Por quê? (*Pergunte apenas se a pessoa tiver indicado alguma manifestação na pergunta anterior*)

13. Quais os temas de meio ambiente são mais importantes para você? Preservação de nascentes, Clima, Recuperação dos rios, Qualidade do ar

14. Qual tipo e/ou formato de atividade você teria mais interesse em participar? Mutirão

15. Você preferiria que a atividade fosse realizada em que modalidade? presencial

III. INFRAESTRUTURA *Nesta seção teremos perguntas sobre a infraestrutura da região.*

16. Em relação a infraestrutura: *16. Em relação a infraestrutura, comente sobre os seguintes serviços:*

a) Abastecimento de água Rede geral

b) O uso da água na sua residência é destinado a: Abastecimento Doméstico

c) Lançamento de efluentes: Rede geral de esgoto

d) Como é a destinação dos resíduos sólidos da sua residência? recolhido pela prefeitura

e) Existe Coleta Seletiva (coleta dos materiais recicláveis) na região? Não

PERCEPÇÃO JAMBREIRO - São João Evangelista



f) Tem iluminação pública?	Sim
g) Qual unidade de saúde você utiliza?	Posto Municipal
h) Histórico de doenças na família:	hipertensão
i) Áreas de lazer/ atrativos turísticos	festas locais, campo de futebol, bares, Outro(a) - Semana da Cultura.
j) Qual meio de transporte mais utilizado?	bicicleta, motocicleta
j).1 Escreva o número da linha de ônibus (<i>Preencher apenas se a pessoa tiver respondido "ÔNIBUS" na questão anterior.</i>)	
k) Qual a sua operadora telefonia?	Vivo, Claro
l) Qual a sua operadora de internet?	Vivo
m) Quais são os principais empregadores da localidade?	Senibra
n) Segurança: Já foi vítima de algum crime?	Não
n) Segurança: Se sim, qual?	
n) Segurança: Qual unidade de atendimento utilizada (Civil/militar)?	
o) Como é a qualidade das vias públicas locais?	Ruim
IV. VÍNCULO AFETIVO COM O LUGAR <i>Nesta seção teremos perguntas sobre o vínculo afetivo com o lugar.</i>	
17. Por que você escolheu este bairro para viver?	Lugar onde nasceu
17.1. Lugar de origem (<i>NÃO pergunte caso a pessoa responda que nasceu naquela comunidade</i>):	
17.2 Tempo de moradia	33 anos

18. Qual é tipo da sua moradia?	Casa
19. Quantas pessoas residem em sua moradia? (TOTAL DE MORADORES) <i>Preencher com o N°</i>	3
19.1 Quantas pessoas residem em sua moradia? (De 0 a 12 anos) <i>Preencher com o N°</i>	1
19.2 Quantas pessoas residem em sua moradia? (De 13 a 18 anos) <i>Preencher com o N°</i>	0
19.3 Quantas pessoas residem em sua moradia? (De 18 a 59 anos) <i>Preencher com o N°</i>	2
19.3 Quantas pessoas residem em sua moradia? (Acima de 60 anos) <i>Preencher com o N°</i>	0
20. Exerce alguma atividade de subsistência em sua residência?	Não
20.1. Se sim, quais?	
21. Exerce alguma atividade econômica em sua residência?	Não
21.1. Se sim, quais?	
V. IDENTIFICAÇÃO <i>Nesta seção teremos perguntas para identificar o entrevistado.</i>	
22. Sexo:	Masculino
23. Qual sua idade?	30 a 39 anos
24. Qual sua escolaridade?	Curso Técnico completo
24.1. Qual a instituição em que estuda atualmente? <i>(apenas pergunte em caso de escolaridade incompleta)</i>	não estuda.
25. Qual sua situação profissional?	Empregado

PERCEPÇÃO JAMBREIRO - São João Evangelista



25.1. Ocupação Atual: *(somente se estiver empregado)* Comércio (Atendente e Varejista).

25.2. Local do Trabalho (Município): *(somente se estiver empregado)* Bom Jesus da Cana Brava

26. Você participa de algum grupo, cooperativa, sindicato, movimento social ou associação na região? Não

26.1. Se sim, qual associação ou cooperativa?

26.2. Se sim, qual a sua função?

27. Você conhece alguma atividade desenvolvida pelas organizações sociais locais? Não

27.1. Se sim, quais atividades você conhece?

28. Existe algum assunto delicado de ser tratado aqui na região? Chegadas de drogas.

OBSERVAÇÕES

TERMO DE PARTICIPAÇÃO NA PESQUISA
TERMO DE PARTICIPAÇÃO NA PESQUISA A
confidencialidade das informações aqui registradas é
garantida pela Lei Geral de Proteção de Dados
Pessoais, Lei nº 13.709/2018. Sendo que, todos os
dados coletados serão utilizados exclusivamente para
fins de elaboração do Diagnóstico Socioambiental
Participativo e do Projeto Executivo do Programa de
Educação Ambiental que são exigências do processo de
licenciamento ambiental.

DECLARO QUE ESTAS INFORMAÇÕES SÃO VERDADEIRAS E FORAM CORRETAMENTE ANOTADAS: 1 imagem

PERCEPÇÃO JAMBREIRO -
São João Evangelista



Flaviano

Data de aplicação do questionário:

14/02/2023

PERCEPÇÃO JAMBREIRO - São João Evangelista



Pesquisador (usuário): Auxiliar.002

Data e hora da coleta: 14 de fev de 2023 16:57:32

Pergunta

Resposta

OBJETIVO *Objetivo: A presente pesquisa destina-se ao conhecimento da percepção ambiental dos moradores e frequentadores deste bairro sobre o empreendimento minerário denominado: Projeto Jambreiro da empresa CENTAURUS O projeto prevê a instalação de pilhas de estéril e lavras à céu aberto para a extração de minério.*

Questionário Nº

MF27

Coordenadas Geográficas

Lat: -18.538343, Lon: -42.821176, Prec.: 8.0

Nome do entrevistado

Maria da Conceição

Bairro/Comunidade

Bom Jesus da Cana Brava

Telefone

(33) 00000-0000

Você deseja participar da pesquisa?

Não

I. PRESENÇA DO EMPREENDIMENTO NA REGIÃO *Nesta seção teremos perguntas sobre a presença do empreendimento na região.*

1. Você já visitou alguma área de mineração?

2. Conhece como são realizadas as atividades operacionais em uma mineração?

3. Você já ouviu falar do Projeto Jambreiro da Centaurus na sua região?

3.1. Se sim, comente:

4. Você já ouviu falar sobre o imposto chamado

Compensação Financeiro pela Exploração Mineral
(CFEM)?

4.1. Se sim, sabe qual a sua aplicação?

5. Quais os pontos positivos e negativos podem ocorrer
com a implantação do empreendimento do Projeto
Jambreiro da Centaurus? *POSITIVOS*

5. Quais os pontos positivos e negativos podem ocorrer
com a implantação do empreendimento do Projeto
Jambreiro da Centaurus? *NEGATIVOS*

6. Quais informações você gostaria de receber sobre o
empreendimento?

7. Qual a melhor forma de comunicação entre a
Centaurus e as comunidades do entorno?

II. PERCEPÇÃO DA PAISAGEM *Nesta seção
teremos perguntas sobre a percepção do entrevistado
sobre a paisagem.*

8. Cite os aspectos mais importantes sobre o lugar que
você vive:

9. O que você identifica como principal problema do
seu bairro?

10. Em sua opinião, quais projetos sociais/infraestrutura
você considera importante e deveriam ser
desenvolvidos no seu bairro para melhoria da qualidade
de vida?

11. Você conhece alguma manifestação cultural aqui no
seu bairro:

11.1. Citar os tipos de artesanato (*Preencher apenas se
a pessoa tiver respondido "ARTESANATO" na questão
anterior.*)

11.2. Citar os tipos de celebrações religiosas

(Preencher apenas se a pessoa tiver respondido

"CELEBRAÇÕES RELIGIOSAS" na questão anterior.)

12. Qual a manifestação cultural (festividade/arte/tradição) de maior representatividade para você (Do lugar em que reside)? Por quê? *(Pergunte apenas se a pessoa tiver indicado alguma manifestação na pergunta anterior)*

13. Quais os temas de meio ambiente são mais importantes para você?

14. Qual tipo e/ou formato de atividade você teria mais interesse em participar?

15. Você preferiria que a atividade fosse realizada em que modalidade?

III. INFRAESTRUTURA *Nesta seção teremos perguntas sobre a infraestrutura da região.*

16. Em relação a infraestrutura: *16. Em relação a infraestrutura, comente sobre os seguintes serviços:*

a) Abastecimento de água

b) O uso da água na sua residência é destinado a:

c) Lançamento de efluentes:

d) Como é a destinação dos resíduos sólidos da sua residência?

e) Existe Coleta Seletiva (coleta dos materiais recicláveis) na região?

f) Tem iluminação pública?

g) Qual unidade de saúde você utiliza?

h) Histórico de doenças na família:

i) Áreas de lazer/ atrativos turísticos

j) Qual meio de transporte mais utilizado?

j).1 Escreva o número da linha de ônibus (*Preencher apenas se a pessoa tiver respondido "ÔNIBUS" na questão anterior.*)

k) Qual a sua operadora telefonia?

l) Qual a sua operadora de internet?

m) Quais são os principais empregadores da localidade?

n) Segurança: Já foi vítima de algum crime?

n) Segurança: Se sim, qual?

n) Segurança: Qual unidade de atendimento utilizada (Civil/militar)?

o) Como é a qualidade das vias públicas locais?

IV. VÍNCULO AFETIVO COM O LUGAR *Nesta seção teremos perguntas sobre o vínculo afetivo com o lugar.*

17. Por que você escolheu este bairro para viver?

17.1. Lugar de origem (*NÃO pergunte caso a pessoa responda que nasceu naquela comunidade*):

17.2 Tempo de moradia

18. Qual é tipo da sua moradia?

19. Quantas pessoas residem em sua moradia? (TOTAL DE MORADORES) *Preencher com o N°*

19.1 Quantas pessoas residem em sua moradia? (De 0 a 12 anos) *Preencher com o N°*

19.2 Quantas pessoas residem em sua moradia? (De 13 a 18 anos) *Preencher com o N°*

19.3 Quantas pessoas residem em sua moradia? (De 18 a 59 anos) *Preencher com o N°*

19.3 Quantas pessoas residem em sua moradia? (Acima de 60 anos) *Preencher com o N°*

20. Exerce alguma atividade de subsistência em sua residência?

20.1. Se sim, quais?

21. Exerce alguma atividade econômica em sua residência?

21.1. Se sim, quais?

V. IDENTIFICAÇÃO *Nesta seção teremos perguntas para identificar o entrevistado.*

22. Sexo:

23. Qual sua idade?

24. Qual sua escolaridade?

24.1. Qual a instituição em que estuda atualmente?
(apenas pergunte em caso de escolaridade incompleta)

25. Qual sua situação profissional?

25.1. Ocupação Atual: *(somente se estiver empregado)*

25.2. Local do Trabalho (Município): *(somente se estiver empregado)*

26. Você participa de algum grupo, cooperativa, sindicato, movimento social ou associação na região?

26.1. Se sim, qual associação ou cooperativa?

26.2. Se sim, qual a sua função?

27. Você conhece alguma atividade desenvolvida pelas organizações sociais locais?

27.1. Se sim, quais atividades você conhece?

28. Existe algum assunto delicado de ser tratado aqui na região?

OBSERVAÇÕES

TERMO DE PARTICIPAÇÃO NA PESQUISA

*TERMO DE PARTICIPAÇÃO NA PESQUISA A
confidencialidade das informações aqui registradas é
garantida pela Lei Geral de Proteção de Dados
Pessoais, Lei nº 13.709/2018. Sendo que, todos os
dados coletados serão utilizados exclusivamente para
fins de elaboração do Diagnóstico Socioambiental
Participativo e do Projeto Executivo do Programa de
Educação Ambiental que são exigências do processo de
licenciamento ambiental.*

DECLARO QUE ESTAS INFORMAÇÕES SÃO
VERDADEIRAS E FORAM CORRETAMENTE
ANOTADAS:

Data de aplicação do questionário:

PERCEPÇÃO JAMBREIRO - São João Evangelista



Pesquisador (usuário): Auxiliar.002

Data e hora da coleta: 14 de fev de 2023 16:30:38

Pergunta

Resposta

OBJETIVO *Objetivo: A presente pesquisa destina-se ao conhecimento da percepção ambiental dos moradores e frequentadores deste bairro sobre o empreendimento minerário denominado: Projeto Jambreiro da empresa CENTAURUS O projeto prevê a instalação de pilhas de estéril e lavras à céu aberto para a extração de minério.*

Questionário Nº

MF26

Coordenadas Geográficas

Lat: -18.538623, Lon: -42.821403, Prec.: 10.0

Nome do entrevistado

Maria Aparecida

Bairro/Comunidade

Bom Jesus da Cana Brava

Telefone

(33) 00000-0000

Você deseja participar da pesquisa?

Sim

I. PRESENÇA DO EMPREENDIMENTO NA REGIÃO *Nesta seção teremos perguntas sobre a presença do empreendimento na região.*

1. Você já visitou alguma área de mineração?

Não

2. Conhece como são realizadas as atividades operacionais em uma mineração?

Não

3. Você já ouviu falar do Projeto Jambreiro da Centaurus na sua região?

Não

3.1. Se sim, comente:

4. Você já ouviu falar sobre o imposto chamado

PERCEPÇÃO JAMBREIRO - São João Evangelista



Compensação Financeiro pela Exploração Mineral (CFEM)? Não

4.1. Se sim, sabe qual a sua aplicação?

5. Quais os pontos positivos e negativos podem ocorrer com a implantação do empreendimento do Projeto Jambreiro da Centaurus? *POSITIVOS* Geração de emprego e renda

5. Quais os pontos positivos e negativos podem ocorrer com a implantação do empreendimento do Projeto Jambreiro da Centaurus? *NEGATIVOS* Aumento da poeira, Poluição da água

6. Quais informações você gostaria de receber sobre o empreendimento? não deseja informações

7. Qual a melhor forma de comunicação entre a Centaurus e as comunidades do entorno? reunião com os moradores

II. PERCEPÇÃO DA PAISAGEM *Nesta seção teremos perguntas sobre a percepção do entrevistado sobre a paisagem.*

8. Cite os aspectos mais importantes sobre o lugar que você vive: Hidrografia (rio, nascente, cachoeira, represa), Plantas e Animais

9. O que você identifica como principal problema do seu bairro? Infraestrutura pública precária, Desemprego

10. Em sua opinião, quais projetos sociais/infraestrutura você considera importante e deveriam ser desenvolvidos no seu bairro para melhoria da qualidade de vida? Implantar creche, Implantar unidades de saúde, Projetos culturais

11. Você conhece alguma manifestação cultural aqui no seu bairro: Doceiras, Cavalgada

11.1. Citar os tipos de artesanato (*Preencher apenas se a pessoa tiver respondido "ARTESANATO" na questão anterior.*) não aplicar.

11.2. Citar os tipos de celebrações religiosas

*(Preencher apenas se a pessoa tiver respondido
"CELEBRAÇÕES RELIGIOSAS" na questão anterior.)*

Missa e cultos.

12. Qual a manifestação cultural (festividade/arte/
tradição) de maior representatividade para você (Do
lugar em que reside)? Por quê? *(Pergunte apenas se a
pessoa tiver indicado alguma manifestação na pergunta
anterior)*

nenhuma.

13. Quais os temas de meio ambiente são mais
importantes para você?

Preservação de nascentes, Recuperação dos rios

14. Qual tipo e/ou formato de atividade você teria mais
interesse em participar?

NS/NR

15. Você preferiria que a atividade fosse realizada em
que modalidade?

NS/NR

III. INFRAESTRUTURA *Nesta seção teremos
perguntas sobre a infraestrutura da região.*

16. Em relação a infraestrutura: *16. Em relação a
infraestrutura, comente sobre os seguintes serviços:*

a) Abastecimento de água

Rede geral

b) O uso da água na sua residência é destinado a:

Abastecimento Doméstico

c) Lançamento de efluentes:

Rede geral de esgoto

d) Como é a destinação dos resíduos sólidos da sua
residência?

recolhido pela prefeitura

e) Existe Coleta Seletiva (coleta dos materiais
recicláveis) na região?

Não

f) Tem iluminação pública?

Sim

g) Qual unidade de saúde você utiliza?

Posto Comercinho

PERCEPÇÃO JAMBREIRO - São João Evangelista



h) Histórico de doenças na família:	oncologia
i) Áreas de lazer/ atrativos turísticos	campo de futebol, bares
j) Qual meio de transporte mais utilizado?	ônibus (escrever nº da linha)
j).1 Escreva o número da linha de ônibus (<i>Preencher apenas se a pessoa tiver respondido "ÔNIBUS" na questão anterior.</i>)	Coletivo e Saritur
k) Qual a sua operadora telefonia?	Vivo, Oi
l) Qual a sua operadora de internet?	GHNet
m) Quais são os principais empregadores da localidade?	nenhuma
n) Segurança: Já foi vítima de algum crime?	Não
n) Segurança: Se sim, qual?	
n) Segurança: Qual unidade de atendimento utilizada (Civil/militar)?	
o) Como é a qualidade das vias públicas locais?	Regular
IV. VÍNCULO AFETIVO COM O LUGAR <i>Nesta seção teremos perguntas sobre o vínculo afetivo com o lugar.</i>	
17. Por que você escolheu este bairro para viver?	Lugar onde nasceu
17.1. Lugar de origem (<i>NÃO pergunte caso a pessoa responda que nasceu naquela comunidade</i>):	
17.2 Tempo de moradia	60 anos
18. Qual é tipo da sua moradia?	Casa
19. Quantas pessoas residem em sua moradia? (TOTAL DE MORADORES) <i>Preencher com o N°</i>	1

PERCEPÇÃO JAMBREIRO - São João Evangelista



19.1 Quantas pessoas residem em sua moradia? (De 0 a 12 anos) *Preencher com o N°* 0

19.2 Quantas pessoas residem em sua moradia? (De 13 a 18 anos) *Preencher com o N°* 0

19.3 Quantas pessoas residem em sua moradia? (De 18 a 59 anos) *Preencher com o N°* 0

19.3 Quantas pessoas residem em sua moradia? (Acima de 60 anos) *Preencher com o N°* 1

20. Exerce alguma atividade de subsistência em sua residência? Sim

20.1. Se sim, quais? plantio de hortaliças

21. Exerce alguma atividade econômica em sua residência? Não

21.1. Se sim, quais?

V. IDENTIFICAÇÃO *Nesta seção teremos perguntas para identificar o entrevistado.*

22. Sexo: Feminino

23. Qual sua idade? 60 anos ou mais

24. Qual sua escolaridade? Fundamental incompleto

24.1. Qual a instituição em que estuda atualmente? *(apenas pergunte em caso de escolaridade incompleta)* não estuda

25. Qual sua situação profissional? Desempregado

25.1. Ocupação Atual: *(somente se estiver empregado)*

25.2. Local do Trabalho (Município): *(somente se estiver empregado)*

PERCEPÇÃO JAMBREIRO - São João Evangelista



26. Você participa de algum grupo, cooperativa, sindicato, movimento social ou associação na região? Não

26.1. Se sim, qual associação ou cooperativa?

26.2. Se sim, qual a sua função?

27. Você conhece alguma atividade desenvolvida pelas organizações sociais locais? Sim

27.1. Se sim, quais atividades você conhece? CRAS

28. Existe algum assunto delicado de ser tratado aqui na região? Falta de médico, não tem farmácia.

OBSERVAÇÕES

TERMO DE PARTICIPAÇÃO NA PESQUISA
*TERMO DE PARTICIPAÇÃO NA PESQUISA A
confidencialidade das informações aqui registradas é
garantida pela Lei Geral de Proteção de Dados
Pessoais, Lei nº 13.709/2018. Sendo que, todos os
dados coletados serão utilizados exclusivamente para
fins de elaboração do Diagnóstico Socioambiental
Participativo e do Projeto Executivo do Programa de
Educação Ambiental que são exigências do processo de
licenciamento ambiental.*

DECLARO QUE ESTAS INFORMAÇÕES SÃO
VERDADEIRAS E FORAM CORRETAMENTE
ANOTADAS: 1 imagem

Maria

Data de aplicação do questionário: 14/02/2023

PERCEPÇÃO JAMBREIRO - São João Evangelista



Pesquisador (usuário): Auxiliar.002

Data e hora da coleta: 14 de fev de 2023 16:30:10

Pergunta

Resposta

OBJETIVO *Objetivo: A presente pesquisa destina-se ao conhecimento da percepção ambiental dos moradores e frequentadores deste bairro sobre o empreendimento minerário denominado: Projeto Jambreiro da empresa CENTAURUS O projeto prevê a instalação de pilhas de estéril e lavras à céu aberto para a extração de minério.*

Questionário Nº

MF25

Coordenadas Geográficas

Lat: -18.538363, Lon: -42.821393, Prec.: 5.0

Nome do entrevistado

Maria Angelita

Bairro/Comunidade

Bom Jesus da Cana Brava

Telefone

(33) 00000-0000

Você deseja participar da pesquisa?

Não

I. PRESENÇA DO EMPREENDIMENTO NA REGIÃO *Nesta seção teremos perguntas sobre a presença do empreendimento na região.*

1. Você já visitou alguma área de mineração?

2. Conhece como são realizadas as atividades operacionais em uma mineração?

3. Você já ouviu falar do Projeto Jambreiro da Centaurus na sua região?

3.1. Se sim, comente:

4. Você já ouviu falar sobre o imposto chamado

Compensação Financeiro pela Exploração Mineral
(CFEM)?

4.1. Se sim, sabe qual a sua aplicação?

5. Quais os pontos positivos e negativos podem ocorrer
com a implantação do empreendimento do Projeto
Jambreiro da Centaurus? *POSITIVOS*

5. Quais os pontos positivos e negativos podem ocorrer
com a implantação do empreendimento do Projeto
Jambreiro da Centaurus? *NEGATIVOS*

6. Quais informações você gostaria de receber sobre o
empreendimento?

7. Qual a melhor forma de comunicação entre a
Centaurus e as comunidades do entorno?

II. PERCEPÇÃO DA PAISAGEM *Nesta seção
teremos perguntas sobre a percepção do entrevistado
sobre a paisagem.*

8. Cite os aspectos mais importantes sobre o lugar que
você vive:

9. O que você identifica como principal problema do
seu bairro?

10. Em sua opinião, quais projetos sociais/infraestrutura
você considera importante e deveriam ser
desenvolvidos no seu bairro para melhoria da qualidade
de vida?

11. Você conhece alguma manifestação cultural aqui no
seu bairro:

11.1. Citar os tipos de artesanato (*Preencher apenas se
a pessoa tiver respondido "ARTESANATO" na questão
anterior.*)

11.2. Citar os tipos de celebrações religiosas

(Preencher apenas se a pessoa tiver respondido

"CELEBRAÇÕES RELIGIOSAS" na questão anterior.)

12. Qual a manifestação cultural (festividade/arte/tradição) de maior representatividade para você (Do lugar em que reside)? Por quê? *(Pergunte apenas se a pessoa tiver indicado alguma manifestação na pergunta anterior)*

13. Quais os temas de meio ambiente são mais importantes para você?

14. Qual tipo e/ou formato de atividade você teria mais interesse em participar?

15. Você preferiria que a atividade fosse realizada em que modalidade?

III. INFRAESTRUTURA *Nesta seção teremos perguntas sobre a infraestrutura da região.*

16. Em relação a infraestrutura: *16. Em relação a infraestrutura, comente sobre os seguintes serviços:*

a) Abastecimento de água

b) O uso da água na sua residência é destinado a:

c) Lançamento de efluentes:

d) Como é a destinação dos resíduos sólidos da sua residência?

e) Existe Coleta Seletiva (coleta dos materiais recicláveis) na região?

f) Tem iluminação pública?

g) Qual unidade de saúde você utiliza?

h) Histórico de doenças na família:

i) Áreas de lazer/ atrativos turísticos

j) Qual meio de transporte mais utilizado?

j).1 Escreva o número da linha de ônibus (*Preencher apenas se a pessoa tiver respondido "ÔNIBUS" na questão anterior.*)

k) Qual a sua operadora telefonia?

l) Qual a sua operadora de internet?

m) Quais são os principais empregadores da localidade?

n) Segurança: Já foi vítima de algum crime?

n) Segurança: Se sim, qual?

n) Segurança: Qual unidade de atendimento utilizada (Civil/militar)?

o) Como é a qualidade das vias públicas locais?

IV. VÍNCULO AFETIVO COM O LUGAR *Nesta seção teremos perguntas sobre o vínculo afetivo com o lugar.*

17. Por que você escolheu este bairro para viver?

17.1. Lugar de origem (*NÃO pergunte caso a pessoa responda que nasceu naquela comunidade*):

17.2 Tempo de moradia

18. Qual é tipo da sua moradia?

19. Quantas pessoas residem em sua moradia? (TOTAL DE MORADORES) *Preencher com o N°*

19.1 Quantas pessoas residem em sua moradia? (De 0 a 12 anos) *Preencher com o N°*

19.2 Quantas pessoas residem em sua moradia? (De 13 a 18 anos) *Preencher com o N°*

19.3 Quantas pessoas residem em sua moradia? (De 18 a 59 anos) *Preencher com o N°*

19.3 Quantas pessoas residem em sua moradia? (Acima de 60 anos) *Preencher com o N°*

20. Exerce alguma atividade de subsistência em sua residência?

20.1. Se sim, quais?

21. Exerce alguma atividade econômica em sua residência?

21.1. Se sim, quais?

V. IDENTIFICAÇÃO *Nesta seção teremos perguntas para identificar o entrevistado.*

22. Sexo:

23. Qual sua idade?

24. Qual sua escolaridade?

24.1. Qual a instituição em que estuda atualmente?
(apenas pergunte em caso de escolaridade incompleta)

25. Qual sua situação profissional?

25.1. Ocupação Atual: *(somente se estiver empregado)*

25.2. Local do Trabalho (Município): *(somente se estiver empregado)*

26. Você participa de algum grupo, cooperativa, sindicato, movimento social ou associação na região?

26.1. Se sim, qual associação ou cooperativa?

26.2. Se sim, qual a sua função?

27. Você conhece alguma atividade desenvolvida pelas organizações sociais locais?

27.1. Se sim, quais atividades você conhece?

28. Existe algum assunto delicado de ser tratado aqui na região?

OBSERVAÇÕES

TERMO DE PARTICIPAÇÃO NA PESQUISA

TERMO DE PARTICIPAÇÃO NA PESQUISA A confidencialidade das informações aqui registradas é garantida pela Lei Geral de Proteção de Dados Pessoais, Lei nº 13.709/2018. Sendo que, todos os dados coletados serão utilizados exclusivamente para fins de elaboração do Diagnóstico Socioambiental Participativo e do Projeto Executivo do Programa de Educação Ambiental que são exigências do processo de licenciamento ambiental.

DECLARO QUE ESTAS INFORMAÇÕES SÃO VERDADEIRAS E FORAM CORRETAMENTE ANOTADAS:

Data de aplicação do questionário:

PERCEPÇÃO JAMBREIRO - São João Evangelista



Pesquisador (usuário): Auxiliar.002

Data e hora da coleta: 14 de fev de 2023 16:26:32

Pergunta

Resposta

OBJETIVO *Objetivo: A presente pesquisa destina-se ao conhecimento da percepção ambiental dos moradores e frequentadores deste bairro sobre o empreendimento minerário denominado: Projeto Jambreiro da empresa CENTAURUS O projeto prevê a instalação de pilhas de estéril e lavras à céu aberto para a extração de minério.*

Questionário Nº

MF24

Coordenadas Geográficas

Lat: -18.538353, Lon: -42.821283, Prec.: 4.0

Nome do entrevistado

José Augusto

Bairro/Comunidade

Bom Jesus da Cana Brava

Telefone

(33) 00000-0000

Você deseja participar da pesquisa?

Não

I. PRESENÇA DO EMPREENDIMENTO NA REGIÃO *Nesta seção teremos perguntas sobre a presença do empreendimento na região.*

1. Você já visitou alguma área de mineração?

2. Conhece como são realizadas as atividades operacionais em uma mineração?

3. Você já ouviu falar do Projeto Jambreiro da Centaurus na sua região?

3.1. Se sim, comente:

4. Você já ouviu falar sobre o imposto chamado

Compensação Financeiro pela Exploração Mineral
(CFEM)?

4.1. Se sim, sabe qual a sua aplicação?

5. Quais os pontos positivos e negativos podem ocorrer
com a implantação do empreendimento do Projeto
Jambreiro da Centaurus? *POSITIVOS*

5. Quais os pontos positivos e negativos podem ocorrer
com a implantação do empreendimento do Projeto
Jambreiro da Centaurus? *NEGATIVOS*

6. Quais informações você gostaria de receber sobre o
empreendimento?

7. Qual a melhor forma de comunicação entre a
Centaurus e as comunidades do entorno?

II. PERCEPÇÃO DA PAISAGEM *Nesta seção
teremos perguntas sobre a percepção do entrevistado
sobre a paisagem.*

8. Cite os aspectos mais importantes sobre o lugar que
você vive:

9. O que você identifica como principal problema do
seu bairro?

10. Em sua opinião, quais projetos sociais/infraestrutura
você considera importante e deveriam ser
desenvolvidos no seu bairro para melhoria da qualidade
de vida?

11. Você conhece alguma manifestação cultural aqui no
seu bairro:

11.1. Citar os tipos de artesanato (*Preencher apenas se
a pessoa tiver respondido "ARTESANATO" na questão
anterior.*)

11.2. Citar os tipos de celebrações religiosas

(Preencher apenas se a pessoa tiver respondido

"CELEBRAÇÕES RELIGIOSAS" na questão anterior.)

12. Qual a manifestação cultural (festividade/arte/tradição) de maior representatividade para você (Do lugar em que reside)? Por quê? *(Pergunte apenas se a pessoa tiver indicado alguma manifestação na pergunta anterior)*

13. Quais os temas de meio ambiente são mais importantes para você?

14. Qual tipo e/ou formato de atividade você teria mais interesse em participar?

15. Você preferiria que a atividade fosse realizada em que modalidade?

III. INFRAESTRUTURA *Nesta seção teremos perguntas sobre a infraestrutura da região.*

16. Em relação a infraestrutura: *16. Em relação a infraestrutura, comente sobre os seguintes serviços:*

a) Abastecimento de água

b) O uso da água na sua residência é destinado a:

c) Lançamento de efluentes:

d) Como é a destinação dos resíduos sólidos da sua residência?

e) Existe Coleta Seletiva (coleta dos materiais recicláveis) na região?

f) Tem iluminação pública?

g) Qual unidade de saúde você utiliza?

h) Histórico de doenças na família:

i) Áreas de lazer/ atrativos turísticos

j) Qual meio de transporte mais utilizado?

j).1 Escreva o número da linha de ônibus (*Preencher apenas se a pessoa tiver respondido "ÔNIBUS" na questão anterior.*)

k) Qual a sua operadora telefonia?

l) Qual a sua operadora de internet?

m) Quais são os principais empregadores da localidade?

n) Segurança: Já foi vítima de algum crime?

n) Segurança: Se sim, qual?

n) Segurança: Qual unidade de atendimento utilizada (Civil/militar)?

o) Como é a qualidade das vias públicas locais?

IV. VÍNCULO AFETIVO COM O LUGAR *Nesta seção teremos perguntas sobre o vínculo afetivo com o lugar.*

17. Por que você escolheu este bairro para viver?

17.1. Lugar de origem (*NÃO pergunte caso a pessoa responda que nasceu naquela comunidade*):

17.2 Tempo de moradia

18. Qual é tipo da sua moradia?

19. Quantas pessoas residem em sua moradia? (TOTAL DE MORADORES) *Preencher com o N°*

19.1 Quantas pessoas residem em sua moradia? (De 0 a 12 anos) *Preencher com o N°*

19.2 Quantas pessoas residem em sua moradia? (De 13 a 18 anos) *Preencher com o N°*

19.3 Quantas pessoas residem em sua moradia? (De 18 a 59 anos) *Preencher com o N°*

19.3 Quantas pessoas residem em sua moradia? (Acima de 60 anos) *Preencher com o N°*

20. Exerce alguma atividade de subsistência em sua residência?

20.1. Se sim, quais?

21. Exerce alguma atividade econômica em sua residência?

21.1. Se sim, quais?

V. IDENTIFICAÇÃO *Nesta seção teremos perguntas para identificar o entrevistado.*

22. Sexo:

23. Qual sua idade?

24. Qual sua escolaridade?

24.1. Qual a instituição em que estuda atualmente?
(apenas pergunte em caso de escolaridade incompleta)

25. Qual sua situação profissional?

25.1. Ocupação Atual: *(somente se estiver empregado)*

25.2. Local do Trabalho (Município): *(somente se estiver empregado)*

26. Você participa de algum grupo, cooperativa, sindicato, movimento social ou associação na região?

26.1. Se sim, qual associação ou cooperativa?

26.2. Se sim, qual a sua função?

27. Você conhece alguma atividade desenvolvida pelas organizações sociais locais?

27.1. Se sim, quais atividades você conhece?

28. Existe algum assunto delicado de ser tratado aqui na região?

OBSERVAÇÕES

TERMO DE PARTICIPAÇÃO NA PESQUISA

TERMO DE PARTICIPAÇÃO NA PESQUISA A confidencialidade das informações aqui registradas é garantida pela Lei Geral de Proteção de Dados Pessoais, Lei nº 13.709/2018. Sendo que, todos os dados coletados serão utilizados exclusivamente para fins de elaboração do Diagnóstico Socioambiental Participativo e do Projeto Executivo do Programa de Educação Ambiental que são exigências do processo de licenciamento ambiental.

DECLARO QUE ESTAS INFORMAÇÕES SÃO VERDADEIRAS E FORAM CORRETAMENTE ANOTADAS:

Data de aplicação do questionário:

PERCEPÇÃO JAMBREIRO - São João Evangelista



Pesquisador (usuário): Auxiliar.002

Data e hora da coleta: 14 de fev de 2023 16:07:20

Pergunta

Resposta

OBJETIVO *Objetivo: A presente pesquisa destina-se ao conhecimento da percepção ambiental dos moradores e frequentadores deste bairro sobre o empreendimento minerário denominado: Projeto Jambreiro da empresa CENTAURUS O projeto prevê a instalação de pilhas de estéril e lavras à céu aberto para a extração de minério.*

Questionário Nº

MF23

Coordenadas Geográficas

Lat: -18.538339, Lon: -42.821148, Prec.: 4.0

Nome do entrevistado

Alisson

Bairro/Comunidade

Bom Jesus da Cana Brava

Telefone

(33) 98726-6077

Você deseja participar da pesquisa?

Sim

I. PRESENÇA DO EMPREENDIMENTO NA REGIÃO *Nesta seção teremos perguntas sobre a presença do empreendimento na região.*

1. Você já visitou alguma área de mineração?

Não

2. Conhece como são realizadas as atividades operacionais em uma mineração?

Não

3. Você já ouviu falar do Projeto Jambreiro da Centaurus na sua região?

Não

3.1. Se sim, comente:

4. Você já ouviu falar sobre o imposto chamado

PERCEPÇÃO JAMBREIRO - São João Evangelista



Compensação Financeiro pela Exploração Mineral (CFEM)? Não

4.1. Se sim, sabe qual a sua aplicação?

5. Quais os pontos positivos e negativos podem ocorrer com a implantação do empreendimento do Projeto Jambreiro da Centaurus? *POSITIVOS* Geração de emprego e renda, Investimentos na comunidade

5. Quais os pontos positivos e negativos podem ocorrer com a implantação do empreendimento do Projeto Jambreiro da Centaurus? *NEGATIVOS* Poluição do ar, Poluição da água, Desgaste das vias de acesso

6. Quais informações você gostaria de receber sobre o empreendimento? informações sobre a instalação do empreendimento, vagas de emprego, medidas de controle ambiental /licenciamento ambiental

7. Qual a melhor forma de comunicação entre a Centaurus e as comunidades do entorno? reunião com os moradores, contato residencial

II. PERCEPÇÃO DA PAISAGEM *Nesta seção teremos perguntas sobre a percepção do entrevistado sobre a paisagem.*

8. Cite os aspectos mais importantes sobre o lugar que você vive: Hidrografia (rio, nascente, cachoeira, represa), Clima, Plantas e Animais, Tranquilidade

9. O que você identifica como principal problema do seu bairro? Desemprego, Convivência com a vizinhança

10. Em sua opinião, quais projetos sociais/infraestrutura você considera importante e deveriam ser desenvolvidos no seu bairro para melhoria da qualidade de vida? Cursos profissionalizantes, Projetos culturais

11. Você conhece alguma manifestação cultural aqui no seu bairro:

11.1. Citar os tipos de artesanato (*Preencher apenas se a pessoa tiver respondido "ARTESANATO" na questão*)

anterior.)

11.2. Citar os tipos de celebrações religiosas
(Preencher apenas se a pessoa tiver respondido
"CELEBRAÇÕES RELIGIOSAS" na questão anterior.)

12. Qual a manifestação cultural (festividade/arte/
tradição) de maior representatividade para você (Do
lugar em que reside)? Por quê? (Pergunte apenas se a
pessoa tiver indicado alguma manifestação na pergunta
anterior)

13. Quais os temas de meio ambiente são mais importantes para você? Preservação de nascentes, Saneamento Básico

14. Qual tipo e/ou formato de atividade você teria mais interesse em participar? Minicurso

15. Você preferiria que a atividade fosse realizada em que modalidade? presencial

III. INFRAESTRUTURA Nesta seção teremos perguntas sobre a infraestrutura da região.

16. Em relação a infraestrutura: 16. Em relação a infraestrutura, comente sobre os seguintes serviços:

a) Abastecimento de água Rede geral

b) O uso da água na sua residência é destinado a: Abastecimento Doméstico

c) Lançamento de efluentes: Rede geral de esgoto

d) Como é a destinação dos resíduos sólidos da sua residência? recolhido pela prefeitura

e) Existe Coleta Seletiva (coleta dos materiais recicláveis) na região? Não

f) Tem iluminação pública? Sim

PERCEPÇÃO JAMBREIRO - São João Evangelista



g) Qual unidade de saúde você utiliza?	Posto Comercinho
h) Histórico de doenças na família:	diabetes, cardiovasculares
i) Áreas de lazer/ atrativos turísticos	campo de futebol, bares
j) Qual meio de transporte mais utilizado?	motocicleta, ônibus (escrever nº da linha)
j).1 Escreva o número da linha de ônibus (<i>Preencher apenas se a pessoa tiver respondido "ÔNIBUS" na questão anterior.</i>)	Coletivo e Saritur
k) Qual a sua operadora telefonia?	Oi
l) Qual a sua operadora de internet?	GHNet
m) Quais são os principais empregadores da localidade?	Senibra
n) Segurança: Já foi vítima de algum crime?	Não
n) Segurança: Se sim, qual?	
n) Segurança: Qual unidade de atendimento utilizada (Civil/militar)?	
o) Como é a qualidade das vias públicas locais?	Péssimo
IV. VÍNCULO AFETIVO COM O LUGAR <i>Nesta seção teremos perguntas sobre o vínculo afetivo com o lugar.</i>	
17. Por que você escolheu este bairro para viver?	Laços familiares
17.1. Lugar de origem (<i>NÃO pergunte caso a pessoa responda que nasceu naquela comunidade</i>):	São João
17.2 Tempo de moradia	08 anos
18. Qual é tipo da sua moradia?	Casa
19. Quantas pessoas residem em sua moradia? (TOTAL	

PERCEPÇÃO JAMBREIRO - São João Evangelista



DE MORADORES) <i>Preencher com o N°</i>	3
19.1 Quantas pessoas residem em sua moradia? (De 0 a 12 anos) <i>Preencher com o N°</i>	0
19.2 Quantas pessoas residem em sua moradia? (De 13 a 18 anos) <i>Preencher com o N°</i>	1
19.3 Quantas pessoas residem em sua moradia? (De 18 a 59 anos) <i>Preencher com o N°</i>	1
19.3 Quantas pessoas residem em sua moradia? (Acima de 60 anos) <i>Preencher com o N°</i>	0
20. Exerce alguma atividade de subsistência em sua residência?	Não
20.1. Se sim, quais?	
21. Exerce alguma atividade econômica em sua residência?	Não
21.1. Se sim, quais?	
V. IDENTIFICAÇÃO <i>Nesta seção teremos perguntas para identificar o entrevistado.</i>	
22. Sexo:	Masculino
23. Qual sua idade?	20 a 29 anos
24. Qual sua escolaridade?	Ensino médio completo
24.1. Qual a instituição em que estuda atualmente? <i>(apenas pergunte em caso de escolaridade incompleta)</i>	não estuda.
25. Qual sua situação profissional?	Empregado
25.1. Ocupação Atual: <i>(somente se estiver empregado)</i>	JA Motos
25.2. Local do Trabalho (Município): <i>(somente se</i>	

PERCEPÇÃO JAMBREIRO - São João Evangelista



estiver empregado)

Bom Jesus da Cana Brava

26. Você participa de algum grupo, cooperativa, sindicato, movimento social ou associação na região?

Não

26.1. Se sim, qual associação ou cooperativa?

26.2. Se sim, qual a sua função?

27. Você conhece alguma atividade desenvolvida pelas organizações sociais locais?

Não

27.1. Se sim, quais atividades você conhece?

28. Existe algum assunto delicado de ser tratado aqui na região?

Posto de saúde com falta de funcionário qualificados (médicos) e também a falta de atendimento.

OBSERVAÇÕES

TERMO DE PARTICIPAÇÃO NA PESQUISA

TERMO DE PARTICIPAÇÃO NA PESQUISA A confidencialidade das informações aqui registradas é garantida pela Lei Geral de Proteção de Dados Pessoais, Lei nº 13.709/2018. Sendo que, todos os dados coletados serão utilizados exclusivamente para fins de elaboração do Diagnóstico Socioambiental Participativo e do Projeto Executivo do Programa de Educação Ambiental que são exigências do processo de licenciamento ambiental.

DECLARO QUE ESTAS INFORMAÇÕES SÃO VERDADEIRAS E FORAM CORRETAMENTE ANOTADAS:

1 imagem

Data de aplicação do questionário:

14/02/2023

PERCEPÇÃO JAMBREIRO - São João Evangelista



PERCEPÇÃO JAMBREIRO - São João Evangelista



Pesquisador (usuário): Auxiliar.002

Data e hora da coleta: 14 de fev de 2023 16:06:25

Pergunta

Resposta

OBJETIVO *Objetivo: A presente pesquisa destina-se ao conhecimento da percepção ambiental dos moradores e frequentadores deste bairro sobre o empreendimento minerário denominado: Projeto Jambreiro da empresa CENTAURUS O projeto prevê a instalação de pilhas de estéril e lavras à céu aberto para a extração de minério.*

Questionário Nº

MF22

Coordenadas Geográficas

Lat: -18.538438, Lon: -42.82099, Prec.: 20.0

Nome do entrevistado

Leone

Bairro/Comunidade

Bom Jesus da Cana Brava

Telefone

(33) 00000-0000

Você deseja participar da pesquisa?

Não

I. PRESENÇA DO EMPREENDIMENTO NA REGIÃO *Nesta seção teremos perguntas sobre a presença do empreendimento na região.*

1. Você já visitou alguma área de mineração?

2. Conhece como são realizadas as atividades operacionais em uma mineração?

3. Você já ouviu falar do Projeto Jambreiro da Centaurus na sua região?

3.1. Se sim, comente:

4. Você já ouviu falar sobre o imposto chamado

Compensação Financeiro pela Exploração Mineral
(CFEM)?

4.1. Se sim, sabe qual a sua aplicação?

5. Quais os pontos positivos e negativos podem ocorrer
com a implantação do empreendimento do Projeto
Jambreiro da Centaurus? *POSITIVOS*

5. Quais os pontos positivos e negativos podem ocorrer
com a implantação do empreendimento do Projeto
Jambreiro da Centaurus? *NEGATIVOS*

6. Quais informações você gostaria de receber sobre o
empreendimento?

7. Qual a melhor forma de comunicação entre a
Centaurus e as comunidades do entorno?

II. PERCEPÇÃO DA PAISAGEM *Nesta seção
teremos perguntas sobre a percepção do entrevistado
sobre a paisagem.*

8. Cite os aspectos mais importantes sobre o lugar que
você vive:

9. O que você identifica como principal problema do
seu bairro?

10. Em sua opinião, quais projetos sociais/infraestrutura
você considera importante e deveriam ser
desenvolvidos no seu bairro para melhoria da qualidade
de vida?

11. Você conhece alguma manifestação cultural aqui no
seu bairro:

11.1. Citar os tipos de artesanato (*Preencher apenas se
a pessoa tiver respondido "ARTESANATO" na questão
anterior.*)

11.2. Citar os tipos de celebrações religiosas

(Preencher apenas se a pessoa tiver respondido

"CELEBRAÇÕES RELIGIOSAS" na questão anterior.)

12. Qual a manifestação cultural (festividade/arte/tradição) de maior representatividade para você (Do lugar em que reside)? Por quê? *(Pergunte apenas se a pessoa tiver indicado alguma manifestação na pergunta anterior)*

13. Quais os temas de meio ambiente são mais importantes para você?

14. Qual tipo e/ou formato de atividade você teria mais interesse em participar?

15. Você preferiria que a atividade fosse realizada em que modalidade?

III. INFRAESTRUTURA *Nesta seção teremos perguntas sobre a infraestrutura da região.*

16. Em relação a infraestrutura: *16. Em relação a infraestrutura, comente sobre os seguintes serviços:*

a) Abastecimento de água

b) O uso da água na sua residência é destinado a:

c) Lançamento de efluentes:

d) Como é a destinação dos resíduos sólidos da sua residência?

e) Existe Coleta Seletiva (coleta dos materiais recicláveis) na região?

f) Tem iluminação pública?

g) Qual unidade de saúde você utiliza?

h) Histórico de doenças na família:

i) Áreas de lazer/ atrativos turísticos

j) Qual meio de transporte mais utilizado?

j).1 Escreva o número da linha de ônibus (*Preencher apenas se a pessoa tiver respondido "ÔNIBUS" na questão anterior.*)

k) Qual a sua operadora telefonia?

l) Qual a sua operadora de internet?

m) Quais são os principais empregadores da localidade?

n) Segurança: Já foi vítima de algum crime?

n) Segurança: Se sim, qual?

n) Segurança: Qual unidade de atendimento utilizada (Civil/militar)?

o) Como é a qualidade das vias públicas locais?

IV. VÍNCULO AFETIVO COM O LUGAR *Nesta seção teremos perguntas sobre o vínculo afetivo com o lugar.*

17. Por que você escolheu este bairro para viver?

17.1. Lugar de origem (*NÃO pergunte caso a pessoa responda que nasceu naquela comunidade*):

17.2 Tempo de moradia

18. Qual é tipo da sua moradia?

19. Quantas pessoas residem em sua moradia? (TOTAL DE MORADORES) *Preencher com o N°*

19.1 Quantas pessoas residem em sua moradia? (De 0 a 12 anos) *Preencher com o N°*

19.2 Quantas pessoas residem em sua moradia? (De 13 a 18 anos) *Preencher com o N°*

19.3 Quantas pessoas residem em sua moradia? (De 18 a 59 anos) *Preencher com o N°*

19.3 Quantas pessoas residem em sua moradia? (Acima de 60 anos) *Preencher com o N°*

20. Exerce alguma atividade de subsistência em sua residência?

20.1. Se sim, quais?

21. Exerce alguma atividade econômica em sua residência?

21.1. Se sim, quais?

V. IDENTIFICAÇÃO *Nesta seção teremos perguntas para identificar o entrevistado.*

22. Sexo:

23. Qual sua idade?

24. Qual sua escolaridade?

24.1. Qual a instituição em que estuda atualmente?
(apenas pergunte em caso de escolaridade incompleta)

25. Qual sua situação profissional?

25.1. Ocupação Atual: *(somente se estiver empregado)*

25.2. Local do Trabalho (Município): *(somente se estiver empregado)*

26. Você participa de algum grupo, cooperativa, sindicato, movimento social ou associação na região?

26.1. Se sim, qual associação ou cooperativa?

26.2. Se sim, qual a sua função?

27. Você conhece alguma atividade desenvolvida pelas organizações sociais locais?

27.1. Se sim, quais atividades você conhece?

28. Existe algum assunto delicado de ser tratado aqui na região?

OBSERVAÇÕES

TERMO DE PARTICIPAÇÃO NA PESQUISA

TERMO DE PARTICIPAÇÃO NA PESQUISA A confidencialidade das informações aqui registradas é garantida pela Lei Geral de Proteção de Dados Pessoais, Lei nº 13.709/2018. Sendo que, todos os dados coletados serão utilizados exclusivamente para fins de elaboração do Diagnóstico Socioambiental Participativo e do Projeto Executivo do Programa de Educação Ambiental que são exigências do processo de licenciamento ambiental.

DECLARO QUE ESTAS INFORMAÇÕES SÃO VERDADEIRAS E FORAM CORRETAMENTE ANOTADAS:

Data de aplicação do questionário:

PERCEPÇÃO JAMBREIRO - São João Evangelista



Pesquisador (usuário): Auxiliar.002

Data e hora da coleta: 14 de fev de 2023 15:35:08

Pergunta

Resposta

OBJETIVO *Objetivo: A presente pesquisa destina-se ao conhecimento da percepção ambiental dos moradores e frequentadores deste bairro sobre o empreendimento minerário denominado: Projeto Jambreiro da empresa CENTAURUS O projeto prevê a instalação de pilhas de estéril e lavras à céu aberto para a extração de minério.*

Questionário Nº

MF21

Coordenadas Geográficas

Lat: -18.538095, Lon: -42.82063, Prec.: 11.0

Nome do entrevistado

Eva de Fátima Alexandrina

Bairro/Comunidade

Bom Jesus da Cana Brava

Telefone

(33) 99902-1502

Você deseja participar da pesquisa?

Sim

I. PRESENÇA DO EMPREENDIMENTO NA REGIÃO *Nesta seção teremos perguntas sobre a presença do empreendimento na região.*

1. Você já visitou alguma área de mineração?

Não

2. Conhece como são realizadas as atividades operacionais em uma mineração?

Não

3. Você já ouviu falar do Projeto Jambreiro da Centaurus na sua região?

Sim

3.1. Se sim, comente:

Estava no local onde será o empreendimento.

4. Você já ouviu falar sobre o imposto chamado

PERCEPÇÃO JAMBREIRO - São João Evangelista



Compensação Financeiro pela Exploração Mineral (CFEM)? Não

4.1. Se sim, sabe qual a sua aplicação?

5. Quais os pontos positivos e negativos podem ocorrer com a implantação do empreendimento do Projeto Jambreiro da Centaurus? *POSITIVOS* Geração de emprego e renda

5. Quais os pontos positivos e negativos podem ocorrer com a implantação do empreendimento do Projeto Jambreiro da Centaurus? *NEGATIVOS* Circulação de pessoas estranhas

6. Quais informações você gostaria de receber sobre o empreendimento? informações sobre a instalação do empreendimento, vagas de emprego, medidas de controle ambiental /licenciamento ambiental, informações Logísticas (horários/ transito de caminhões, etc.)

7. Qual a melhor forma de comunicação entre a Centaurus e as comunidades do entorno? reunião com os moradores, contato residencial

II. PERCEPÇÃO DA PAISAGEM *Nesta seção teremos perguntas sobre a percepção do entrevistado sobre a paisagem.*

8. Cite os aspectos mais importantes sobre o lugar que você vive: Solo (terra), Plantas e Animais, Outro(a) - Comunidade (a vizinhança)

9. O que você identifica como principal problema do seu bairro? Poeira, Infraestrutura pública precária, Outro(a) - Melhorias dos asfaltos.

10. Em sua opinião, quais projetos sociais/infraestrutura você considera importante e deveriam ser desenvolvidos no seu bairro para melhoria da qualidade de vida? Implantar unidades de saúde, Cursos profissionalizantes, Projetos culturais, Outro(a)

11. Você conhece alguma manifestação cultural aqui no seu bairro:

11.1. Citar os tipos de artesanato (*Preencher apenas se*

a pessoa tiver respondido "ARTESANATO" na questão anterior.)

11.2. Citar os tipos de celebrações religiosas
(Preencher apenas se a pessoa tiver respondido
"CELEBRAÇÕES RELIGIOSAS" na questão anterior.)

12. Qual a manifestação cultural (festividade/arte/
tradição) de maior representatividade para você (Do
lugar em que reside)? Por quê? (Pergunte apenas se a
pessoa tiver indicado alguma manifestação na pergunta
anterior)

13. Quais os temas de meio ambiente são mais importantes para você? Preservação de nascentes, Conservação de plantas e animais, Recuperação dos rios

14. Qual tipo e/ou formato de atividade você teria mais interesse em participar? Oficina, Minicurso

15. Você preferiria que a atividade fosse realizada em que modalidade? presencial

III. INFRAESTRUTURA Nesta seção teremos perguntas sobre a infraestrutura da região.

16. Em relação a infraestrutura: 16. Em relação a infraestrutura, comente sobre os seguintes serviços:

a) Abastecimento de água Rede geral

b) O uso da água na sua residência é destinado a: Abastecimento Doméstico, Irrigação

c) Lançamento de efluentes: Rede geral de esgoto, Outro(a) - Rede de esgoto que vai para o córrego.

d) Como é a destinação dos resíduos sólidos da sua residência? recolhido pela prefeitura

e) Existe Coleta Seletiva (coleta dos materiais recicláveis) na região? Não

PERCEPÇÃO JAMBREIRO - São João Evangelista



f) Tem iluminação pública?	Sim
g) Qual unidade de saúde você utiliza?	Posto Bom Jesus da Cana Brava ou Posto Bom Jesus Comercinho.
h) Histórico de doenças na família:	diabetes, hipertensão, cardiovasculares
i) Áreas de lazer/ atrativos turísticos	nenhuma
j) Qual meio de transporte mais utilizado?	ônibus (escrever nº da linha)
j).1 Escreva o número da linha de ônibus (<i>Preencher apenas se a pessoa tiver respondido "ÔNIBUS" na questão anterior.</i>)	Saritur e coletivo.
k) Qual a sua operadora telefonia?	Vivo, Oi
l) Qual a sua operadora de internet?	GHNet
m) Quais são os principais empregadores da localidade?	Senibra
n) Segurança: Já foi vítima de algum crime?	Não
n) Segurança: Se sim, qual?	
n) Segurança: Qual unidade de atendimento utilizada (Civil/militar)?	
o) Como é a qualidade das vias públicas locais?	Ruim
IV. VÍNCULO AFETIVO COM O LUGAR <i>Nesta seção teremos perguntas sobre o vínculo afetivo com o lugar.</i>	
17. Por que você escolheu este bairro para viver?	Lugar onde nasceu
17.1. Lugar de origem (<i>NÃO pergunte caso a pessoa responda que nasceu naquela comunidade</i>):	
17.2 Tempo de moradia	10 anos

18. Qual é tipo da sua moradia?	Casa
19. Quantas pessoas residem em sua moradia? (TOTAL DE MORADORES) <i>Preencher com o N°</i>	2
19.1 Quantas pessoas residem em sua moradia? (De 0 a 12 anos) <i>Preencher com o N°</i>	0
19.2 Quantas pessoas residem em sua moradia? (De 13 a 18 anos) <i>Preencher com o N°</i>	0
19.3 Quantas pessoas residem em sua moradia? (De 18 a 59 anos) <i>Preencher com o N°</i>	0
19.3 Quantas pessoas residem em sua moradia? (Acima de 60 anos) <i>Preencher com o N°</i>	2
20. Exerce alguma atividade de subsistência em sua residência?	Sim
20.1. Se sim, quais?	Plantio de hortaliças.
21. Exerce alguma atividade econômica em sua residência?	Não
21.1. Se sim, quais?	
V. IDENTIFICAÇÃO <i>Nesta seção teremos perguntas para identificar o entrevistado.</i>	
22. Sexo:	Feminino
23. Qual sua idade?	60 anos ou mais
24. Qual sua escolaridade?	Fundamental incompleto
24.1. Qual a instituição em que estuda atualmente? <i>(apenas pergunte em caso de escolaridade incompleta)</i>	não estuda
25. Qual sua situação profissional?	Aposentado

PERCEPÇÃO JAMBREIRO - São João Evangelista



25.1. Ocupação Atual: *(somente se estiver empregado)*

25.2. Local do Trabalho (Município): *(somente se estiver empregado)*

26. Você participa de algum grupo, cooperativa, sindicato, movimento social ou associação na região? Não

26.1. Se sim, qual associação ou cooperativa?

26.2. Se sim, qual a sua função?

27. Você conhece alguma atividade desenvolvida pelas organizações sociais locais? Não

27.1. Se sim, quais atividades você conhece?

28. Existe algum assunto delicado de ser tratado aqui na região? não.

OBSERVAÇÕES Não tem médico na região.

TERMO DE PARTICIPAÇÃO NA PESQUISA
TERMO DE PARTICIPAÇÃO NA PESQUISA A confidencialidade das informações aqui registradas é garantida pela Lei Geral de Proteção de Dados Pessoais, Lei nº 13.709/2018. Sendo que, todos os dados coletados serão utilizados exclusivamente para fins de elaboração do Diagnóstico Socioambiental Participativo e do Projeto Executivo do Programa de Educação Ambiental que são exigências do processo de licenciamento ambiental.

DECLARO QUE ESTAS INFORMAÇÕES SÃO VERDADEIRAS E FORAM CORRETAMENTE ANOTADAS: 1 imagem

PERCEPÇÃO JAMBREIRO - São João Evangelista



eva

Data de aplicação do questionário:

14/02/2023

Powered by



PERCEPÇÃO JAMBREIRO - São João Evangelista



Pesquisador (usuário): Auxiliar.002

Data e hora da coleta: 14 de fev de 2023 14:53:20

Pergunta

Resposta

OBJETIVO *Objetivo: A presente pesquisa destina-se ao conhecimento da percepção ambiental dos moradores e frequentadores deste bairro sobre o empreendimento minerário denominado: Projeto Jambreiro da empresa CENTAURUS O projeto prevê a instalação de pilhas de estéril e lavras à céu aberto para a extração de minério.*

Questionário Nº

MF20

Coordenadas Geográficas

Lat: -18.537463, Lon: -42.819541, Prec.: 5.0

Nome do entrevistado

Socorro Rodrigues

Bairro/Comunidade

Bom Jesus da Cana Brava

Telefone

(33) 00000-0000

Você deseja participar da pesquisa?

Sim

I. PRESENÇA DO EMPREENDIMENTO NA REGIÃO *Nesta seção teremos perguntas sobre a presença do empreendimento na região.*

1. Você já visitou alguma área de mineração?

Não

2. Conhece como são realizadas as atividades operacionais em uma mineração?

Não

3. Você já ouviu falar do Projeto Jambreiro da Centaurus na sua região?

Não

3.1. Se sim, comente:

4. Você já ouviu falar sobre o imposto chamado

PERCEPÇÃO JAMBREIRO - São João Evangelista



Compensação Financeiro pela Exploração Mineral (CFEM)? Não

4.1. Se sim, sabe qual a sua aplicação?

5. Quais os pontos positivos e negativos podem ocorrer com a implantação do empreendimento do Projeto Jambreiro da Centaurus? *POSITIVOS* Geração de emprego e renda

5. Quais os pontos positivos e negativos podem ocorrer com a implantação do empreendimento do Projeto Jambreiro da Centaurus? *NEGATIVOS* Poluição do ar, Poluição da água

6. Quais informações você gostaria de receber sobre o empreendimento? não deseja informações

7. Qual a melhor forma de comunicação entre a Centaurus e as comunidades do entorno? reunião com os moradores

II. PERCEPÇÃO DA PAISAGEM *Nesta seção teremos perguntas sobre a percepção do entrevistado sobre a paisagem.*

8. Cite os aspectos mais importantes sobre o lugar que você vive: Plantas e Animais, Tranquilidade

9. O que você identifica como principal problema do seu bairro? Infraestrutura pública precária, Desemprego, Outro(a) - Poluição do rio.

10. Em sua opinião, quais projetos sociais/infraestrutura você considera importante e deveriam ser desenvolvidos no seu bairro para melhoria da qualidade de vida? Implantar creche, Cursos profissionalizantes

11. Você conhece alguma manifestação cultural aqui no seu bairro:

11.1. Citar os tipos de artesanato (*Preencher apenas se a pessoa tiver respondido "ARTESANATO" na questão anterior.*)

11.2. Citar os tipos de celebrações religiosas
(Preencher apenas se a pessoa tiver respondido
"CELEBRAÇÕES RELIGIOSAS" na questão anterior.)

12. Qual a manifestação cultural (festividade/arte/
tradição) de maior representatividade para você (Do
lugar em que reside)? Por quê? (Pergunte apenas se a
pessoa tiver indicado alguma manifestação na pergunta
anterior)

13. Quais os temas de meio ambiente são mais importantes para você?

Preservação de nascentes, Conservação de plantas e animais, Reflorestamento, Recuperação de Áreas Degradada

14. Qual tipo e/ou formato de atividade você teria mais interesse em participar?

NS/NR

15. Você preferiria que a atividade fosse realizada em que modalidade?

NS/NR

III. INFRAESTRUTURA Nesta seção teremos perguntas sobre a infraestrutura da região.

16. Em relação a infraestrutura: 16. Em relação a infraestrutura, comente sobre os seguintes serviços:

a) Abastecimento de água

Rede geral

b) O uso da água na sua residência é destinado a:

Abastecimento Doméstico

c) Lançamento de efluentes:

Rede geral de esgoto

d) Como é a destinação dos resíduos sólidos da sua residência?

recolhido pela prefeitura

e) Existe Coleta Seletiva (coleta dos materiais recicláveis) na região?

Não

f) Tem iluminação pública?

Sim

PERCEPÇÃO JAMBREIRO - São João Evangelista



g) Qual unidade de saúde você utiliza?	Posto Comercinho
h) Histórico de doenças na família:	diabetes, hipertensão, respiratórias
i) Áreas de lazer/ atrativos turísticos	festas locais, campo de futebol, bares, Outro(a) - Três Brechós
j) Qual meio de transporte mais utilizado?	ônibus (escrever nº da linha)
j).1 Escreva o número da linha de ônibus (<i>Preencher apenas se a pessoa tiver respondido "ÔNIBUS" na questão anterior.</i>)	Saritur e coletivo.
k) Qual a sua operadora telefonia?	Vivo
l) Qual a sua operadora de internet?	GHNet
m) Quais são os principais empregadores da localidade?	não tem.
n) Segurança: Já foi vítima de algum crime?	Não
n) Segurança: Se sim, qual?	
n) Segurança: Qual unidade de atendimento utilizada (Civil/militar)?	
o) Como é a qualidade das vias públicas locais?	Regular
IV. VÍNCULO AFETIVO COM O LUGAR <i>Nesta seção teremos perguntas sobre o vínculo afetivo com o lugar.</i>	
17. Por que você escolheu este bairro para viver?	Lugar onde nasceu
17.1. Lugar de origem (<i>NÃO pergunte caso a pessoa responda que nasceu naquela comunidade</i>):	
17.2 Tempo de moradia	05 anos
18. Qual é tipo da sua moradia?	Casa

PERCEPÇÃO JAMBREIRO - São João Evangelista



19. Quantas pessoas residem em sua moradia? (TOTAL DE MORADORES) <i>Preencher com o N°</i>	3
19.1 Quantas pessoas residem em sua moradia? (De 0 a 12 anos) <i>Preencher com o N°</i>	0
19.2 Quantas pessoas residem em sua moradia? (De 13 a 18 anos) <i>Preencher com o N°</i>	0
19.3 Quantas pessoas residem em sua moradia? (De 18 a 59 anos) <i>Preencher com o N°</i>	1
19.3 Quantas pessoas residem em sua moradia? (Acima de 60 anos) <i>Preencher com o N°</i>	2
20. Exerce alguma atividade de subsistência em sua residência?	Sim
20.1. Se sim, quais?	Plantio de hortaliças.
21. Exerce alguma atividade econômica em sua residência?	Não
21.1. Se sim, quais?	
V. IDENTIFICAÇÃO <i>Nesta seção teremos perguntas para identificar o entrevistado.</i>	
22. Sexo:	Feminino
23. Qual sua idade?	60 anos ou mais
24. Qual sua escolaridade?	Fundamental incompleto
24.1. Qual a instituição em que estuda atualmente? <i>(apenas pergunte em caso de escolaridade incompleta)</i>	não estuda.
25. Qual sua situação profissional?	Aposentado
25.1. Ocupação Atual: <i>(somente se estiver empregado)</i>	

PERCEPÇÃO JAMBREIRO - São João Evangelista



25.2. Local do Trabalho (Município): *(somente se estiver empregado)*

26. Você participa de algum grupo, cooperativa, sindicato, movimento social ou associação na região? Não

26.1. Se sim, qual associação ou cooperativa?

26.2. Se sim, qual a sua função?

27. Você conhece alguma atividade desenvolvida pelas organizações sociais locais? Não

27.1. Se sim, quais atividades você conhece?

28. Existe algum assunto delicado de ser tratado aqui na região?

A água na região é contaminada, dificultando o plantio e também pessoas que não mora na região fazendo barulhos e causando medo em moradores.

OBSERVAÇÕES

TERMO DE PARTICIPAÇÃO NA PESQUISA
TERMO DE PARTICIPAÇÃO NA PESQUISA A confidencialidade das informações aqui registradas é garantida pela Lei Geral de Proteção de Dados Pessoais, Lei nº 13.709/2018. Sendo que, todos os dados coletados serão utilizados exclusivamente para fins de elaboração do Diagnóstico Socioambiental Participativo e do Projeto Executivo do Programa de Educação Ambiental que são exigências do processo de licenciamento ambiental.

DECLARO QUE ESTAS INFORMAÇÕES SÃO VERDADEIRAS E FORAM CORRETAMENTE ANOTADAS:

1 imagem

PERCEPÇÃO JAMBREIRO - São João Evangelista



Data de aplicação do questionário:

14/02/2023

Powered by



PERCEPÇÃO JAMBREIRO - São João Evangelista



Pesquisador (usuário): Camila Meloncini

Data e hora da coleta: 14 de fev de 2023 17:34:09

Pergunta

Resposta

OBJETIVO *Objetivo: A presente pesquisa destina-se ao conhecimento da percepção ambiental dos moradores e frequentadores deste bairro sobre o empreendimento minerário denominado: Projeto Jambreiro da empresa CENTAURUS O projeto prevê a instalação de pilhas de estéril e lavras à céu aberto para a extração de minério.*

Questionário N°

CM27

Coordenadas Geográficas

Lat: -18.53889565, Lon: -42.82190992, Prec.: 17.0

Nome do entrevistado

Dinho de Zizica

Bairro/Comunidade

Quilombo

Telefone

(00) 00000-0000

Você deseja participar da pesquisa?

Sim

I. PRESENÇA DO EMPREENDIMENTO NA REGIÃO *Nesta seção teremos perguntas sobre a presença do empreendimento na região.*

1. Você já visitou alguma área de mineração?

Não

2. Conhece como são realizadas as atividades operacionais em uma mineração?

Sim

3. Você já ouviu falar do Projeto Jambreiro da Centaurus na sua região?

Sim

3.1. Se sim, comente:

Lembra da época que a Centaurus veio aqui na comunidade anos passados

PERCEPÇÃO JAMBREIRO - São João Evangelista



4. Você já ouviu falar sobre o imposto chamado Compensação Financeiro pela Exploração Mineral (CFEM)?

Sim

4.1. Se sim, sabe qual a sua aplicação?

a prefeitura desvia e não liga pro meio ambiente

5. Quais os pontos positivos e negativos podem ocorrer com a implantação do empreendimento do Projeto Jambreiro da Centaurus? *POSITIVOS*

Geração de emprego e renda

5. Quais os pontos positivos e negativos podem ocorrer com a implantação do empreendimento do Projeto Jambreiro da Centaurus? *NEGATIVOS*

Circulação de pessoas estranhas, Outro(a) - perda da água

6. Quais informações você gostaria de receber sobre o empreendimento?

medidas de controle ambiental/licenciamento ambiental

7. Qual a melhor forma de comunicação entre a Centaurus e as comunidades do entorno?

reunião com os moradores

II. PERCEPÇÃO DA PAISAGEM *Nesta seção teremos perguntas sobre a percepção do entrevistado sobre a paisagem.*

8. Cite os aspectos mais importantes sobre o lugar que você vive:

Relevo e Rochas (serras, picos), Plantas e Animais, Tranquilidade, Outro(a) - das pessoas

9. O que você identifica como principal problema do seu bairro?

Outro(a) - falta de água, água poluída do córrego

10. Em sua opinião, quais projetos sociais/infraestrutura você considera importante e deveriam ser desenvolvidos no seu bairro para melhoria da qualidade de vida?

Outro(a) - saneamento básico (esgoto).

11. Você conhece alguma manifestação cultural aqui no seu bairro:

11.1. Citar os tipos de artesanato (*Preencher apenas se a pessoa tiver respondido "ARTESANATO" na questão*)

anterior.)

11.2. Citar os tipos de celebrações religiosas
(Preencher apenas se a pessoa tiver respondido
"CELEBRAÇÕES RELIGIOSAS" na questão anterior.)

12. Qual a manifestação cultural (festividade/arte/
tradição) de maior representatividade para você (Do
lugar em que reside)? Por quê? (Pergunte apenas se a
pessoa tiver indicado alguma manifestação na pergunta
anterior)

13. Quais os temas de meio ambiente são mais
importantes para você?

Preservação de nascentes, Conservação de plantas e
animais, Manejo do solo e agroecologia, Saneamento
Básico, Recuperação dos rios

14. Qual tipo e/ou formato de atividade você teria mais
interesse em participar?

Oficina, Minicurso

15. Você preferiria que a atividade fosse realizada em
que modalidade?

presencial

III. INFRAESTRUTURA Nesta seção teremos
perguntas sobre a infraestrutura da região.

16. Em relação a infraestrutura: 16. Em relação a
infraestrutura, comente sobre os seguintes serviços:

a) Abastecimento de água

Poço

b) O uso da água na sua residência é destinado a:

Abastecimento Doméstico, Irrigação, Dessedentação de
animais

c) Lançamento de efluentes:

Fossa séptica

d) Como é a destinação dos resíduos sólidos da sua
residência?

bota fora

e) Existe Coleta Seletiva (coleta dos materiais
recicláveis) na região?

Sim

PERCEPÇÃO JAMBREIRO - São João Evangelista



f) Tem iluminação pública?	Sim
g) Qual unidade de saúde você utiliza?	posto do Comercinho
h) Histórico de doenças na família:	diabetes, hipertensão, respiratórias
i) Áreas de lazer/ atrativos turísticos	campo de futebol
j) Qual meio de transporte mais utilizado?	motocicleta
j).1 Escreva o número da linha de ônibus (<i>Preencher apenas se a pessoa tiver respondido "ÔNIBUS" na questão anterior.</i>)	
k) Qual a sua operadora telefonia?	Claro
l) Qual a sua operadora de internet?	Claro
m) Quais são os principais empregadores da localidade?	pedreiro, carvoeiro e roças
n) Segurança: Já foi vítima de algum crime?	Não
n) Segurança: Se sim, qual?	
n) Segurança: Qual unidade de atendimento utilizada (Civil/militar)?	
o) Como é a qualidade das vias públicas locais?	Péssimo
IV. VÍNCULO AFETIVO COM O LUGAR <i>Nesta seção teremos perguntas sobre o vínculo afetivo com o lugar.</i>	
17. Por que você escolheu este bairro para viver?	Lugar onde nasceu
17.1. Lugar de origem (<i>NÃO pergunte caso a pessoa responda que nasceu naquela comunidade</i>):	
17.2 Tempo de moradia	62 anos
18. Qual é tipo da sua moradia?	Outro(a) - sítio

19. Quantas pessoas residem em sua moradia? (TOTAL DE MORADORES) <i>Preencher com o N°</i>	2
19.1 Quantas pessoas residem em sua moradia? (De 0 a 12 anos) <i>Preencher com o N°</i>	0
19.2 Quantas pessoas residem em sua moradia? (De 13 a 18 anos) <i>Preencher com o N°</i>	0
19.3 Quantas pessoas residem em sua moradia? (De 18 a 59 anos) <i>Preencher com o N°</i>	1
19.3 Quantas pessoas residem em sua moradia? (Acima de 60 anos) <i>Preencher com o N°</i>	1
20. Exerce alguma atividade de subsistência em sua residência?	Sim
20.1. Se sim, quais?	horta e criação (vaca, cavalo, galinha e porco)
21. Exerce alguma atividade econômica em sua residência?	Sim
21.1. Se sim, quais?	jiló, tomate, inhame, mandioca, rapadura, queijo, boi
V. IDENTIFICAÇÃO <i>Nesta seção teremos perguntas para identificar o entrevistado.</i>	
22. Sexo:	Masculino
23. Qual sua idade?	60 anos ou mais
24. Qual sua escolaridade?	Fundamental incompleto
24.1. Qual a instituição em que estuda atualmente? <i>(apenas pergunte em caso de escolaridade incompleta)</i>	
25. Qual sua situação profissional?	Aposentado
25.1. Ocupação Atual: <i>(somente se estiver empregado)</i>	

25.2. Local do Trabalho (Município): (*somente se estiver empregado*)

26. Você participa de algum grupo, cooperativa, sindicato, movimento social ou associação na região? Sim

26.1. Se sim, qual associação ou cooperativa?

associação de agricultores rurais junto com o pessoal do IF. vende produtos para as escolas PNAE.

26.2. Se sim, qual a sua função?

membro

27. Você conhece alguma atividade desenvolvida pelas organizações sociais locais? Sim

27.1. Se sim, quais atividades você conhece?

venda de produtos pro PNAE

28. Existe algum assunto delicado de ser tratado aqui na região?

nenhum

OBSERVAÇÕES

TERMO DE PARTICIPAÇÃO NA PESQUISA

TERMO DE PARTICIPAÇÃO NA PESQUISA A confidencialidade das informações aqui registradas é garantida pela Lei Geral de Proteção de Dados Pessoais, Lei nº 13.709/2018. Sendo que, todos os dados coletados serão utilizados exclusivamente para fins de elaboração do Diagnóstico Socioambiental Participativo e do Projeto Executivo do Programa de Educação Ambiental que são exigências do processo de licenciamento ambiental.

DECLARO QUE ESTAS INFORMAÇÕES SÃO VERDADEIRAS E FORAM CORRETAMENTE ANOTADAS:

1 imagem

Gene do Serviço

PERCEPÇÃO JAMBREIRO - São João Evangelista



Data de aplicação do questionário:

14/02/2023

Powered by



PERCEPÇÃO JAMBREIRO - São João Evangelista



Pesquisador (usuário): Camila Meloncini

Data e hora da coleta: 14 de fev de 2023 17:22:24

Pergunta

Resposta

OBJETIVO *Objetivo: A presente pesquisa destina-se ao conhecimento da percepção ambiental dos moradores e frequentadores deste bairro sobre o empreendimento minerário denominado: Projeto Jambreiro da empresa CENTAURUS O projeto prevê a instalação de pilhas de estéril e lavras à céu aberto para a extração de minério.*

Questionário Nº

CM26

Coordenadas Geográficas

Lat: -18.53863978, Lon: -42.82161937, Prec.: 8.0

Nome do entrevistado

Maria Luiza Rodrigues Paranhos

Bairro/Comunidade

Bom Jesus da Cana Brava

Telefone

(33) 99801-1252

Você deseja participar da pesquisa?

Sim

I. PRESENÇA DO EMPREENDIMENTO NA REGIÃO *Nesta seção teremos perguntas sobre a presença do empreendimento na região.*

1. Você já visitou alguma área de mineração?

Não

2. Conhece como são realizadas as atividades operacionais em uma mineração?

Não

3. Você já ouviu falar do Projeto Jambreiro da Centaurus na sua região?

Não

3.1. Se sim, comente:

4. Você já ouviu falar sobre o imposto chamado

PERCEPÇÃO JAMBREIRO - São João Evangelista



Compensação Financeiro pela Exploração Mineral (CFEM)? Não

4.1. Se sim, sabe qual a sua aplicação?

5. Quais os pontos positivos e negativos podem ocorrer com a implantação do empreendimento do Projeto Jambreiro da Centaurus? *POSITIVOS* Geração de emprego e renda

5. Quais os pontos positivos e negativos podem ocorrer com a implantação do empreendimento do Projeto Jambreiro da Centaurus? *NEGATIVOS* Perda da flora/ fauna

6. Quais informações você gostaria de receber sobre o empreendimento? vagas de emprego, medidas de controle ambiental /licenciamento ambiental

7. Qual a melhor forma de comunicação entre a Centaurus e as comunidades do entorno? contato residencial, Outro(a) - rádio

II. PERCEPÇÃO DA PAISAGEM *Nesta seção teremos perguntas sobre a percepção do entrevistado sobre a paisagem.*

8. Cite os aspectos mais importantes sobre o lugar que você vive: Tranquilidade

9. O que você identifica como principal problema do seu bairro? Infraestrutura pública precária

10. Em sua opinião, quais projetos sociais/infraestrutura você considera importante e deveriam ser desenvolvidos no seu bairro para melhoria da qualidade de vida? Projetos terceira idade

11. Você conhece alguma manifestação cultural aqui no seu bairro: Igrejas/Celebrações religiosas (lembre-se de detalhar depois), Outro(a) - Festival da Banana

11.1. Citar os tipos de artesanato (*Preencher apenas se a pessoa tiver respondido "ARTESANATO" na questão anterior.*)

11.2. Citar os tipos de celebrações religiosas

*(Preencher apenas se a pessoa tiver respondido
"CELEBRAÇÕES RELIGIOSAS" na questão anterior.)*

feira do Bom Jesus

12. Qual a manifestação cultural (festividade/arte/
tradição) de maior representatividade para você (Do
lugar em que reside)? Por quê? *(Pergunte apenas se a
pessoa tiver indicado alguma manifestação na pergunta
anterior)*

Festival da Banana, reunia as pessoas e atrai turistas
para venda de produtos

13. Quais os temas de meio ambiente são mais
importantes para você?

Conservação de plantas e animais

14. Qual tipo e/ou formato de atividade você teria mais
interesse em participar?

Oficina, Minicurso, Palestra

15. Você preferiria que a atividade fosse realizada em
que modalidade?

presencial

III. INFRAESTRUTURA *Nesta seção teremos
perguntas sobre a infraestrutura da região.*

16. Em relação a infraestrutura: *16. Em relação a
infraestrutura, comente sobre os seguintes serviços:*

a) Abastecimento de água

Rede geral

b) O uso da água na sua residência é destinado a:

Abastecimento Doméstico

c) Lançamento de efluentes:

Rede geral de esgoto

d) Como é a destinação dos resíduos sólidos da sua
residência?

recolhido pela prefeitura

e) Existe Coleta Seletiva (coleta dos materiais
recicláveis) na região?

Não

f) Tem iluminação pública?

Sim

g) Qual unidade de saúde você utiliza?

posto de Cana Brava

PERCEPÇÃO JAMBREIRO - São João Evangelista



h) Histórico de doenças na família:	diabetes, hipertensão, oncologia, respiratórias
i) Áreas de lazer/ atrativos turísticos	nenhuma
j) Qual meio de transporte mais utilizado?	ônibus (escrever nº da linha), Outro(a) - carona
j).1 Escreva o número da linha de ônibus (<i>Preencher apenas se a pessoa tiver respondido "ÔNIBUS" na questão anterior.</i>)	Escolar
k) Qual a sua operadora telefonia?	Vivo
l) Qual a sua operadora de internet?	Não sei
m) Quais são os principais empregadores da localidade?	Senibra
n) Segurança: Já foi vítima de algum crime?	Não
n) Segurança: Se sim, qual?	
n) Segurança: Qual unidade de atendimento utilizada (Civil/militar)?	
o) Como é a qualidade das vias públicas locais?	Ruim
IV. VÍNCULO AFETIVO COM O LUGAR <i>Nesta seção teremos perguntas sobre o vínculo afetivo com o lugar.</i>	
17. Por que você escolheu este bairro para viver?	Outro(a) - não foi possível finalizar
17.1. Lugar de origem (<i>NÃO pergunte caso a pessoa responda que nasceu naquela comunidade</i>):	não foi possível finalizar
17.2 Tempo de moradia	não foi possível finalizar
18. Qual é tipo da sua moradia?	Outro(a) - não foi possível finalizar
19. Quantas pessoas residem em sua moradia? (TOTAL DE MORADORES) <i>Preencher com o N°</i>	0

PERCEPÇÃO JAMBREIRO - São João Evangelista



19.1 Quantas pessoas residem em sua moradia? (De 0 a 12 anos) *Preencher com o N°* 0

19.2 Quantas pessoas residem em sua moradia? (De 13 a 18 anos) *Preencher com o N°* 0

19.3 Quantas pessoas residem em sua moradia? (De 18 a 59 anos) *Preencher com o N°* 0

19.3 Quantas pessoas residem em sua moradia? (Acima de 60 anos) *Preencher com o N°* 0

20. Exerce alguma atividade de subsistência em sua residência? Não

20.1. Se sim, quais?

21. Exerce alguma atividade econômica em sua residência? Não

21.1. Se sim, quais?

V. IDENTIFICAÇÃO *Nesta seção teremos perguntas para identificar o entrevistado.*

22. Sexo: Feminino

23. Qual sua idade? 20 a 29 anos

24. Qual sua escolaridade? Superior incompleto

24.1. Qual a instituição em que estuda atualmente? (apenas pergunte em caso de escolaridade incompleta) IFMG

25. Qual sua situação profissional? Outro(a) - não foi possível finalizar

25.1. Ocupação Atual: (somente se estiver empregado) não foi possível finalizar

25.2. Local do Trabalho (Município): (somente se estiver empregado) não foi possível finalizar

PERCEPÇÃO JAMBREIRO - São João Evangelista



26. Você participa de algum grupo, cooperativa, sindicato, movimento social ou associação na região? Não

26.1. Se sim, qual associação ou cooperativa?

26.2. Se sim, qual a sua função?

27. Você conhece alguma atividade desenvolvida pelas organizações sociais locais? Não

27.1. Se sim, quais atividades você conhece?

28. Existe algum assunto delicado de ser tratado aqui na região? não foi possível finalizar

OBSERVAÇÕES

TERMO DE PARTICIPAÇÃO NA PESQUISA

TERMO DE PARTICIPAÇÃO NA PESQUISA A confidencialidade das informações aqui registradas é garantida pela Lei Geral de Proteção de Dados Pessoais, Lei nº 13.709/2018. Sendo que, todos os dados coletados serão utilizados exclusivamente para fins de elaboração do Diagnóstico Socioambiental Participativo e do Projeto Executivo do Programa de Educação Ambiental que são exigências do processo de licenciamento ambiental.

DECLARO QUE ESTAS INFORMAÇÕES SÃO VERDADEIRAS E FORAM CORRETAMENTE ANOTADAS:

1 imagem

NÃO FOI FINALIZADA

Data de aplicação do questionário:

14/02/2023

PERCEPÇÃO JAMBREIRO - São João Evangelista



Pesquisador (usuário): Camila Meloncini

Data e hora da coleta: 14 de fev de 2023 16:41:12

Pergunta

Resposta

OBJETIVO *Objetivo: A presente pesquisa destina-se ao conhecimento da percepção ambiental dos moradores e frequentadores deste bairro sobre o empreendimento minerário denominado: Projeto Jambreiro da empresa CENTAURUS O projeto prevê a instalação de pilhas de estéril e lavras à céu aberto para a extração de minério.*

Questionário Nº

CM25

Coordenadas Geográficas

Lat: -18.53829634, Lon: -42.82128213, Prec.: 8.0

Nome do entrevistado

Cida

Bairro/Comunidade

Bom Jesus da Cana Brava

Telefone

(00) 00000-0000

Você deseja participar da pesquisa?

Sim

I. PRESENÇA DO EMPREENDIMENTO NA REGIÃO *Nesta seção teremos perguntas sobre a presença do empreendimento na região.*

1. Você já visitou alguma área de mineração?

Sim

2. Conhece como são realizadas as atividades operacionais em uma mineração?

Não

3. Você já ouviu falar do Projeto Jambreiro da Centaurus na sua região?

Não

3.1. Se sim, comente:

4. Você já ouviu falar sobre o imposto chamado

PERCEPÇÃO JAMBREIRO - São João Evangelista



Compensação Financeiro pela Exploração Mineral (CFEM)? Não

4.1. Se sim, sabe qual a sua aplicação?

5. Quais os pontos positivos e negativos podem ocorrer com a implantação do empreendimento do Projeto Jambreiro da Centaurus? *POSITIVOS* Outro(a) - NS

5. Quais os pontos positivos e negativos podem ocorrer com a implantação do empreendimento do Projeto Jambreiro da Centaurus? *NEGATIVOS* Circulação de pessoas estranhas

6. Quais informações você gostaria de receber sobre o empreendimento? vagas de emprego

7. Qual a melhor forma de comunicação entre a Centaurus e as comunidades do entorno? contato residencial, distribuição e folhetos e cartazes

II. PERCEPÇÃO DA PAISAGEM *Nesta seção teremos perguntas sobre a percepção do entrevistado sobre a paisagem.*

8. Cite os aspectos mais importantes sobre o lugar que você vive: Tranquilidade

9. O que você identifica como principal problema do seu bairro? Outro(a) - falta trabalho

10. Em sua opinião, quais projetos sociais/infraestrutura você considera importante e deveriam ser desenvolvidos no seu bairro para melhoria da qualidade de vida? Cursos profissionalizantes, Outro(a) - trazer emprego

11. Você conhece alguma manifestação cultural aqui no seu bairro: Cavalgada, Banda de música, Outro(a) - forro

11.1. Citar os tipos de artesanato (*Preencher apenas se a pessoa tiver respondido "ARTESANATO" na questão anterior.*)

11.2. Citar os tipos de celebrações religiosas
(Preencher apenas se a pessoa tiver respondido
"CELEBRAÇÕES RELIGIOSAS" na questão anterior.)

12. Qual a manifestação cultural (festividade/arte/
tradição) de maior representatividade para você (Do
lugar em que reside)? Por quê? (Pergunte apenas se a
pessoa tiver indicado alguma manifestação na pergunta
anterior)

Cavalgada e Forro, muito tradicional

13. Quais os temas de meio ambiente são mais
importantes para você?

Preservação de nascentes, Conservação de plantas e
animais

14. Qual tipo e/ou formato de atividade você teria mais
interesse em participar?

Minicurso

15. Você preferiria que a atividade fosse realizada em
que modalidade?

presencial

III. INFRAESTRUTURA Nesta seção teremos
perguntas sobre a infraestrutura da região.

16. Em relação a infraestrutura: 16. Em relação a
infraestrutura, comente sobre os seguintes serviços:

a) Abastecimento de água

Poço

b) O uso da água na sua residência é destinado a:

Abastecimento Doméstico

c) Lançamento de efluentes:

Rede geral de esgoto

d) Como é a destinação dos resíduos sólidos da sua
residência?

recolhido pela prefeitura

e) Existe Coleta Seletiva (coleta dos materiais
recicláveis) na região?

Sim

f) Tem iluminação pública?

Sim

g) Qual unidade de saúde você utiliza?

posto de São João

PERCEPÇÃO JAMBREIRO - São João Evangelista



h) Histórico de doenças na família:	diabetes, hipertensão, cardiovasculares, oncologia, respiratórias
i) Áreas de lazer/ atrativos turísticos	festas locais, bares, cachoeiras
j) Qual meio de transporte mais utilizado?	veículo particular
j).1 Escreva o número da linha de ônibus (<i>Preencher apenas se a pessoa tiver respondido "ÔNIBUS" na questão anterior.</i>)	
k) Qual a sua operadora telefonia?	Vivo
l) Qual a sua operadora de internet?	GHNET
m) Quais são os principais empregadores da localidade?	Fazendeiros e construção civil
n) Segurança: Já foi vítima de algum crime?	Não
n) Segurança: Se sim, qual?	
n) Segurança: Qual unidade de atendimento utilizada (Civil/militar)?	
o) Como é a qualidade das vias públicas locais?	Bom
IV. VÍNCULO AFETIVO COM O LUGAR <i>Nesta seção teremos perguntas sobre o vínculo afetivo com o lugar.</i>	
17. Por que você escolheu este bairro para viver?	Lugar onde nasceu
17.1. Lugar de origem (<i>NÃO pergunte caso a pessoa responda que nasceu naquela comunidade</i>):	
17.2 Tempo de moradia	44 anos
18. Qual é tipo da sua moradia?	Casa
19. Quantas pessoas residem em sua moradia? (TOTAL DE MORADORES) <i>Preencher com o N°</i>	1

19.1 Quantas pessoas residem em sua moradia? (De 0 a 12 anos) *Preencher com o N°* 0

19.2 Quantas pessoas residem em sua moradia? (De 13 a 18 anos) *Preencher com o N°* 0

19.3 Quantas pessoas residem em sua moradia? (De 18 a 59 anos) *Preencher com o N°* 1

19.3 Quantas pessoas residem em sua moradia? (Acima de 60 anos) *Preencher com o N°* 0

20. Exerce alguma atividade de subsistência em sua residência? Sim

20.1. Se sim, quais? horta

21. Exerce alguma atividade econômica em sua residência? Não

21.1. Se sim, quais?

V. IDENTIFICAÇÃO *Nesta seção teremos perguntas para identificar o entrevistado.*

22. Sexo: Feminino

23. Qual sua idade? 40 a 49 anos

24. Qual sua escolaridade? Ensino médio completo

24.1. Qual a instituição em que estuda atualmente?
(apenas pergunte em caso de escolaridade incompleta)

25. Qual sua situação profissional? Empregado

25.1. Ocupação Atual: *(somente se estiver empregado)* Cuidadora de idosos

25.2. Local do Trabalho (Município): *(somente se estiver empregado)* São João Evangelista

PERCEPÇÃO JAMBREIRO - São João Evangelista



26. Você participa de algum grupo, cooperativa, sindicato, movimento social ou associação na região? Não

26.1. Se sim, qual associação ou cooperativa?

26.2. Se sim, qual a sua função?

27. Você conhece alguma atividade desenvolvida pelas organizações sociais locais? Não

27.1. Se sim, quais atividades você conhece?

28. Existe algum assunto delicado de ser tratado aqui na região? nenhum

OBSERVAÇÕES

TERMO DE PARTICIPAÇÃO NA PESQUISA
*TERMO DE PARTICIPAÇÃO NA PESQUISA A
confidencialidade das informações aqui registradas é
garantida pela Lei Geral de Proteção de Dados
Pessoais, Lei nº 13.709/2018. Sendo que, todos os
dados coletados serão utilizados exclusivamente para
fins de elaboração do Diagnóstico Socioambiental
Participativo e do Projeto Executivo do Programa de
Educação Ambiental que são exigências do processo de
licenciamento ambiental.*

DECLARO QUE ESTAS INFORMAÇÕES SÃO
VERDADEIRAS E FORAM CORRETAMENTE
ANOTADAS: 1 imagem

CIDA

Data de aplicação do questionário: 14/02/2023

PERCEPÇÃO JAMBREIRO - São João Evangelista



Pesquisador (usuário): Camila Meloncini

Data e hora da coleta: 14 de fev de 2023 16:02:45

Pergunta

Resposta

OBJETIVO *Objetivo: A presente pesquisa destina-se ao conhecimento da percepção ambiental dos moradores e frequentadores deste bairro sobre o empreendimento minerário denominado: Projeto Jambreiro da empresa CENTAURUS O projeto prevê a instalação de pilhas de estéril e lavras à céu aberto para a extração de minério.*

Questionário Nº

CM24

Coordenadas Geográficas

Lat: -18.53805153, Lon: -42.82095459, Prec.: 9.0

Nome do entrevistado

Antônio Fernando Farias

Bairro/Comunidade

Bom Jesus da Cana Brava

Telefone

(33) 98870-0357

Você deseja participar da pesquisa?

Sim

I. PRESENÇA DO EMPREENDIMENTO NA REGIÃO *Nesta seção teremos perguntas sobre a presença do empreendimento na região.*

1. Você já visitou alguma área de mineração?

Sim

2. Conhece como são realizadas as atividades operacionais em uma mineração?

Sim

3. Você já ouviu falar do Projeto Jambreiro da Centaurus na sua região?

Não

3.1. Se sim, comente:

4. Você já ouviu falar sobre o imposto chamado

PERCEPÇÃO JAMBREIRO - São João Evangelista



Compensação Financeiro pela Exploração Mineral (CFEM)? Não

4.1. Se sim, sabe qual a sua aplicação?

5. Quais os pontos positivos e negativos podem ocorrer com a implantação do empreendimento do Projeto Jambreiro da Centaurus? *POSITIVOS* Geração de emprego e renda

5. Quais os pontos positivos e negativos podem ocorrer com a implantação do empreendimento do Projeto Jambreiro da Centaurus? *NEGATIVOS* Circulação de pessoas estranhas, Perda da flora/ fauna, Poluição do ar, Poluição da água

6. Quais informações você gostaria de receber sobre o empreendimento? medidas de controle ambiental/licenciamento ambiental

7. Qual a melhor forma de comunicação entre a Centaurus e as comunidades do entorno? reunião com os moradores

II. PERCEPÇÃO DA PAISAGEM *Nesta seção teremos perguntas sobre a percepção do entrevistado sobre a paisagem.*

8. Cite os aspectos mais importantes sobre o lugar que você vive: Hidrografia (rio, nascente, cachoeira, represa), Relevo e Rochas (serras, picos), Solo (terra), Plantas e Animais, Outro(a) - das pessoas

9. O que você identifica como principal problema do seu bairro? Outro(a) - falta emprego

10. Em sua opinião, quais projetos sociais/infraestrutura você considera importante e deveriam ser desenvolvidos no seu bairro para melhoria da qualidade de vida? Cursos profissionalizantes, Outro(a) - novas indústrias

11. Você conhece alguma manifestação cultural aqui no seu bairro? Cavalgada, Outro(a) - Festival de banana

11.1. Citar os tipos de artesanato (*Preencher apenas se a pessoa tiver respondido "ARTESANATO" na questão*)

anterior.)

11.2. Citar os tipos de celebrações religiosas
(Preencher apenas se a pessoa tiver respondido
"CELEBRAÇÕES RELIGIOSAS" na questão anterior.)

12. Qual a manifestação cultural (festividade/arte/
tradição) de maior representatividade para você (Do
lugar em que reside)? Por quê? (Pergunte apenas se a
pessoa tiver indicado alguma manifestação na pergunta
anterior)

Cavalgada, muito bonito e tradicional

13. Quais os temas de meio ambiente são mais
importantes para você?

Preservação de nascentes, Conservação de plantas e
animais, Recuperação dos rios

14. Qual tipo e/ou formato de atividade você teria mais
interesse em participar?

Minicurso, Palestra

15. Você preferiria que a atividade fosse realizada em
que modalidade?

presencial

III. INFRAESTRUTURA Nesta seção teremos
perguntas sobre a infraestrutura da região.

16. Em relação a infraestrutura: 16. Em relação a
infraestrutura, comente sobre os seguintes serviços:

a) Abastecimento de água

Poço

b) O uso da água na sua residência é destinado a:

Abastecimento Doméstico

c) Lançamento de efluentes:

curso d'água

d) Como é a destinação dos resíduos sólidos da sua
residência?

recolhido pela prefeitura

e) Existe Coleta Seletiva (coleta dos materiais
recicláveis) na região?

Sim

f) Tem iluminação pública?

Sim

PERCEPÇÃO JAMBREIRO - São João Evangelista



g) Qual unidade de saúde você utiliza?	Posto de Cana Brava
h) Histórico de doenças na família:	diabetes, hipertensão, cardiovasculares, oncologia
i) Áreas de lazer/ atrativos turísticos	Outro(a) - Fazenda do Edilson Teixeira (pessoal faz piquenique)
j) Qual meio de transporte mais utilizado?	ônibus (escrever nº da linha)
j).1 Escreva o número da linha de ônibus (<i>Preencher apenas se a pessoa tiver respondido "ÔNIBUS" na questão anterior.</i>)	Coletivo e o Coluna
k) Qual a sua operadora telefonia?	Oi
l) Qual a sua operadora de internet?	não sabe
m) Quais são os principais empregadores da localidade?	Senibra, depósito Lúcio dos Pintos, depósito e mercearias
n) Segurança: Já foi vítima de algum crime?	Não
n) Segurança: Se sim, qual?	
n) Segurança: Qual unidade de atendimento utilizada (Civil/militar)?	
o) Como é a qualidade das vias públicas locais?	Bom
IV. VÍNCULO AFETIVO COM O LUGAR <i>Nesta seção teremos perguntas sobre o vínculo afetivo com o lugar.</i>	
17. Por que você escolheu este bairro para viver?	Lugar onde nasceu
17.1. Lugar de origem (<i>NÃO pergunte caso a pessoa responda que nasceu naquela comunidade</i>):	
17.2 Tempo de moradia	45 anos
18. Qual é tipo da sua moradia?	Casa

PERCEPÇÃO JAMBREIRO - São João Evangelista



19. Quantas pessoas residem em sua moradia? (TOTAL DE MORADORES) <i>Preencher com o N°</i>	1
19.1 Quantas pessoas residem em sua moradia? (De 0 a 12 anos) <i>Preencher com o N°</i>	0
19.2 Quantas pessoas residem em sua moradia? (De 13 a 18 anos) <i>Preencher com o N°</i>	0
19.3 Quantas pessoas residem em sua moradia? (De 18 a 59 anos) <i>Preencher com o N°</i>	1
19.3 Quantas pessoas residem em sua moradia? (Acima de 60 anos) <i>Preencher com o N°</i>	0
20. Exerce alguma atividade de subsistência em sua residência?	Sim
20.1. Se sim, quais?	horta
21. Exerce alguma atividade econômica em sua residência?	Não
21.1. Se sim, quais?	
V. IDENTIFICAÇÃO <i>Nesta seção teremos perguntas para identificar o entrevistado.</i>	
22. Sexo:	Masculino
23. Qual sua idade?	40 a 49 anos
24. Qual sua escolaridade?	Fundamental incompleto
24.1. Qual a instituição em que estuda atualmente? <i>(apenas pergunte em caso de escolaridade incompleta)</i>	
25. Qual sua situação profissional?	Outro(a) - Afastado
25.1. Ocupação Atual: <i>(somente se estiver empregado)</i>	não se aplica

PERCEPÇÃO JAMBREIRO - São João Evangelista



25.2. Local do Trabalho (Município): *(somente se estiver empregado)* não se aplica

26. Você participa de algum grupo, cooperativa, sindicato, movimento social ou associação na região? Não

26.1. Se sim, qual associação ou cooperativa?

26.2. Se sim, qual a sua função?

27. Você conhece alguma atividade desenvolvida pelas organizações sociais locais? Sim

27.1. Se sim, quais atividades você conhece? Associação de Cana Brava

28. Existe algum assunto delicado de ser tratado aqui na região? Não pode falar que aqui é Comercinho do Papa Saco.

OBSERVAÇÕES

TERMO DE PARTICIPAÇÃO NA PESQUISA
TERMO DE PARTICIPAÇÃO NA PESQUISA A confidencialidade das informações aqui registradas é garantida pela Lei Geral de Proteção de Dados Pessoais, Lei nº 13.709/2018. Sendo que, todos os dados coletados serão utilizados exclusivamente para fins de elaboração do Diagnóstico Socioambiental Participativo e do Projeto Executivo do Programa de Educação Ambiental que são exigências do processo de licenciamento ambiental.

DECLARO QUE ESTAS INFORMAÇÕES SÃO VERDADEIRAS E FORAM CORRETAMENTE ANOTADAS: 1 imagem

Antonio
Lernano

PERCEPÇÃO JAMBREIRO - São João Evangelista



Data de aplicação do questionário:

14/02/2023

Powered by



PERCEPÇÃO JAMBREIRO - São João Evangelista



Pesquisador (usuário): Camila Meloncini

Data e hora da coleta: 14 de fev de 2023 16:00:11

Pergunta

Resposta

OBJETIVO *Objetivo: A presente pesquisa destina-se ao conhecimento da percepção ambiental dos moradores e frequentadores deste bairro sobre o empreendimento minerário denominado: Projeto Jambreiro da empresa CENTAURUS O projeto prevê a instalação de pilhas de estéril e lavras à céu aberto para a extração de minério.*

Questionário Nº

CM23

Coordenadas Geográficas

Lat: -18.53803536, Lon: -42.82078994, Prec.: 8.0

Nome do entrevistado

João Paulo Alexandrino

Bairro/Comunidade

Bom Jesus da Cana Brava

Telefone

(00) 00000-0000

Você deseja participar da pesquisa?

Não

I. PRESENÇA DO EMPREENDIMENTO NA REGIÃO *Nesta seção teremos perguntas sobre a presença do empreendimento na região.*

1. Você já visitou alguma área de mineração?

2. Conhece como são realizadas as atividades operacionais em uma mineração?

3. Você já ouviu falar do Projeto Jambreiro da Centaurus na sua região?

3.1. Se sim, comente:

4. Você já ouviu falar sobre o imposto chamado

Compensação Financeiro pela Exploração Mineral
(CFEM)?

4.1. Se sim, sabe qual a sua aplicação?

5. Quais os pontos positivos e negativos podem ocorrer
com a implantação do empreendimento do Projeto
Jambreiro da Centaurus? *POSITIVOS*

5. Quais os pontos positivos e negativos podem ocorrer
com a implantação do empreendimento do Projeto
Jambreiro da Centaurus? *NEGATIVOS*

6. Quais informações você gostaria de receber sobre o
empreendimento?

7. Qual a melhor forma de comunicação entre a
Centaurus e as comunidades do entorno?

II. PERCEPÇÃO DA PAISAGEM *Nesta seção
teremos perguntas sobre a percepção do entrevistado
sobre a paisagem.*

8. Cite os aspectos mais importantes sobre o lugar que
você vive:

9. O que você identifica como principal problema do
seu bairro?

10. Em sua opinião, quais projetos sociais/infraestrutura
você considera importante e deveriam ser
desenvolvidos no seu bairro para melhoria da qualidade
de vida?

11. Você conhece alguma manifestação cultural aqui no
seu bairro:

11.1. Citar os tipos de artesanato (*Preencher apenas se
a pessoa tiver respondido "ARTESANATO" na questão
anterior.*)

11.2. Citar os tipos de celebrações religiosas

(Preencher apenas se a pessoa tiver respondido

"CELEBRAÇÕES RELIGIOSAS" na questão anterior.)

12. Qual a manifestação cultural (festividade/arte/tradição) de maior representatividade para você (Do lugar em que reside)? Por quê? *(Pergunte apenas se a pessoa tiver indicado alguma manifestação na pergunta anterior)*

13. Quais os temas de meio ambiente são mais importantes para você?

14. Qual tipo e/ou formato de atividade você teria mais interesse em participar?

15. Você preferiria que a atividade fosse realizada em que modalidade?

III. INFRAESTRUTURA *Nesta seção teremos perguntas sobre a infraestrutura da região.*

16. Em relação a infraestrutura: *16. Em relação a infraestrutura, comente sobre os seguintes serviços:*

a) Abastecimento de água

b) O uso da água na sua residência é destinado a:

c) Lançamento de efluentes:

d) Como é a destinação dos resíduos sólidos da sua residência?

e) Existe Coleta Seletiva (coleta dos materiais recicláveis) na região?

f) Tem iluminação pública?

g) Qual unidade de saúde você utiliza?

h) Histórico de doenças na família:

i) Áreas de lazer/ atrativos turísticos

j) Qual meio de transporte mais utilizado?

j).1 Escreva o número da linha de ônibus (*Preencher apenas se a pessoa tiver respondido "ÔNIBUS" na questão anterior.*)

k) Qual a sua operadora telefonia?

l) Qual a sua operadora de internet?

m) Quais são os principais empregadores da localidade?

n) Segurança: Já foi vítima de algum crime?

n) Segurança: Se sim, qual?

n) Segurança: Qual unidade de atendimento utilizada (Civil/militar)?

o) Como é a qualidade das vias públicas locais?

IV. VÍNCULO AFETIVO COM O LUGAR *Nesta seção teremos perguntas sobre o vínculo afetivo com o lugar.*

17. Por que você escolheu este bairro para viver?

17.1. Lugar de origem (*NÃO pergunte caso a pessoa responda que nasceu naquela comunidade*):

17.2 Tempo de moradia

18. Qual é tipo da sua moradia?

19. Quantas pessoas residem em sua moradia? (TOTAL DE MORADORES) *Preencher com o N°*

19.1 Quantas pessoas residem em sua moradia? (De 0 a 12 anos) *Preencher com o N°*

19.2 Quantas pessoas residem em sua moradia? (De 13 a 18 anos) *Preencher com o N°*

19.3 Quantas pessoas residem em sua moradia? (De 18 a 59 anos) *Preencher com o N°*

19.3 Quantas pessoas residem em sua moradia? (Acima de 60 anos) *Preencher com o N°*

20. Exerce alguma atividade de subsistência em sua residência?

20.1. Se sim, quais?

21. Exerce alguma atividade econômica em sua residência?

21.1. Se sim, quais?

V. IDENTIFICAÇÃO *Nesta seção teremos perguntas para identificar o entrevistado.*

22. Sexo:

23. Qual sua idade?

24. Qual sua escolaridade?

24.1. Qual a instituição em que estuda atualmente?
(apenas pergunte em caso de escolaridade incompleta)

25. Qual sua situação profissional?

25.1. Ocupação Atual: *(somente se estiver empregado)*

25.2. Local do Trabalho (Município): *(somente se estiver empregado)*

26. Você participa de algum grupo, cooperativa, sindicato, movimento social ou associação na região?

26.1. Se sim, qual associação ou cooperativa?

26.2. Se sim, qual a sua função?

27. Você conhece alguma atividade desenvolvida pelas organizações sociais locais?

27.1. Se sim, quais atividades você conhece?

28. Existe algum assunto delicado de ser tratado aqui na região?

OBSERVAÇÕES

TERMO DE PARTICIPAÇÃO NA PESQUISA

*TERMO DE PARTICIPAÇÃO NA PESQUISA A
confidencialidade das informações aqui registradas é
garantida pela Lei Geral de Proteção de Dados
Pessoais, Lei nº 13.709/2018. Sendo que, todos os
dados coletados serão utilizados exclusivamente para
fins de elaboração do Diagnóstico Socioambiental
Participativo e do Projeto Executivo do Programa de
Educação Ambiental que são exigências do processo de
licenciamento ambiental.*

DECLARO QUE ESTAS INFORMAÇÕES SÃO
VERDADEIRAS E FORAM CORRETAMENTE
ANOTADAS:

Data de aplicação do questionário:

PERCEPÇÃO JAMBREIRO - São João Evangelista



Pesquisador (usuário): Camila Meloncini

Data e hora da coleta: 14 de fev de 2023 15:33:21

Pergunta

Resposta

OBJETIVO *Objetivo: A presente pesquisa destina-se ao conhecimento da percepção ambiental dos moradores e frequentadores deste bairro sobre o empreendimento minerário denominado: Projeto Jambreiro da empresa CENTAURUS O projeto prevê a instalação de pilhas de estéril e lavras à céu aberto para a extração de minério.*

Questionário Nº

CM22

Coordenadas Geográficas

Lat: -18.53805144, Lon: -42.82071156, Prec.: 14.0

Nome do entrevistado

Sebastião Veanei

Bairro/Comunidade

Bom Jesus da Cana Brava

Telefone

(33) 99902-1522

Você deseja participar da pesquisa?

Sim

I. PRESENÇA DO EMPREENDIMENTO NA REGIÃO *Nesta seção teremos perguntas sobre a presença do empreendimento na região.*

1. Você já visitou alguma área de mineração?

Não

2. Conhece como são realizadas as atividades operacionais em uma mineração?

Não

3. Você já ouviu falar do Projeto Jambreiro da Centaurus na sua região?

Sim

3.1. Se sim, comente:

Lembra da construção da barragem de muitos anos atrás

4. Você já ouviu falar sobre o imposto chamado

PERCEPÇÃO JAMBREIRO - São João Evangelista



Compensação Financeiro pela Exploração Mineral (CFEM)?	Sim
4.1. Se sim, sabe qual a sua aplicação?	não sabe pra que serve
5. Quais os pontos positivos e negativos podem ocorrer com a implantação do empreendimento do Projeto Jambreiro da Centaurus? <i>POSITIVOS</i>	Geração de emprego e renda
5. Quais os pontos positivos e negativos podem ocorrer com a implantação do empreendimento do Projeto Jambreiro da Centaurus? <i>NEGATIVOS</i>	Circulação de pessoas estranhas
6. Quais informações você gostaria de receber sobre o empreendimento?	informações sobre a instalação do empreendimento, vagas de emprego, medidas de controle ambiental /licenciamento ambiental, informações Logísticas (horários/ transito de caminhões, etc.), estrutura da mina (Pilha de estéril, UTM, etc.)
7. Qual a melhor forma de comunicação entre a Centaurus e as comunidades do entorno?	reunião com os moradores, contato residencial
II. PERCEPÇÃO DA PAISAGEM <i>Nesta seção teremos perguntas sobre a percepção do entrevistado sobre a paisagem.</i>	
8. Cite os aspectos mais importantes sobre o lugar que você vive:	Solo (terra), Outro(a) - comunidade vizinhança
9. O que você identifica como principal problema do seu bairro?	Infraestrutura pública precária, Outro(a) - melhorar as vias, falta a saúde
10. Em sua opinião, quais projetos sociais/infraestrutura você considera importante e deveriam ser desenvolvidos no seu bairro para melhoria da qualidade de vida?	Implantar unidades de saúde, Cursos profissionalizantes, Projetos culturais
11. Você conhece alguma manifestação cultural aqui no seu bairro:	

11.1. Citar os tipos de artesanato (*Preencher apenas se a pessoa tiver respondido "ARTESANATO" na questão anterior.*)

11.2. Citar os tipos de celebrações religiosas (*Preencher apenas se a pessoa tiver respondido "CELEBRAÇÕES RELIGIOSAS" na questão anterior.*)

12. Qual a manifestação cultural (festividade/arte/tradição) de maior representatividade para você (Do lugar em que reside)? Por quê? (*Pergunte apenas se a pessoa tiver indicado alguma manifestação na pergunta anterior*)

13. Quais os temas de meio ambiente são mais importantes para você? Preservação de nascentes, Conservação de plantas e animais, Recuperação dos rios

14. Qual tipo e/ou formato de atividade você teria mais interesse em participar? Oficina, Minicurso

15. Você preferiria que a atividade fosse realizada em que modalidade? presencial

III. INFRAESTRUTURA *Nesta seção teremos perguntas sobre a infraestrutura da região.*

16. Em relação a infraestrutura: 16. Em relação a infraestrutura, comente sobre os seguintes serviços:

a) Abastecimento de água Poço

b) O uso da água na sua residência é destinado a: Abastecimento Doméstico

c) Lançamento de efluentes: Outro(a) - rede de esgoto que vai pro córrego

d) Como é a destinação dos resíduos sólidos da sua residência? recolhido pela prefeitura

e) Existe Coleta Seletiva (coleta dos materiais recicláveis) na região? Sim

PERCEPÇÃO JAMBREIRO - São João Evangelista



f) Tem iluminação pública?	Sim
g) Qual unidade de saúde você utiliza?	posto do Bom Jesus da Cana Brava
h) Histórico de doenças na família:	diabetes, hipertensão, cardiovasculares
i) Áreas de lazer/ atrativos turísticos	nenhuma
j) Qual meio de transporte mais utilizado?	ônibus (escrever nº da linha)
j).1 Escreva o número da linha de ônibus (<i>Preencher apenas se a pessoa tiver respondido "ÔNIBUS" na questão anterior.</i>)	Coletivo e Coluna
k) Qual a sua operadora telefonia?	Vivo, Oi
l) Qual a sua operadora de internet?	GHNet
m) Quais são os principais empregadores da localidade?	Senibra
n) Segurança: Já foi vítima de algum crime?	Não
n) Segurança: Se sim, qual?	
n) Segurança: Qual unidade de atendimento utilizada (Civil/militar)?	
o) Como é a qualidade das vias públicas locais?	Ruim
IV. VÍNCULO AFETIVO COM O LUGAR <i>Nesta seção teremos perguntas sobre o vínculo afetivo com o lugar.</i>	
17. Por que você escolheu este bairro para viver?	Laços familiares
17.1. Lugar de origem (<i>NÃO pergunte caso a pessoa responda que nasceu naquela comunidade</i>):	Paulista
17.2 Tempo de moradia	10 anos
18. Qual é tipo da sua moradia?	Casa

19. Quantas pessoas residem em sua moradia? (TOTAL DE MORADORES) <i>Preencher com o N°</i>	2
19.1 Quantas pessoas residem em sua moradia? (De 0 a 12 anos) <i>Preencher com o N°</i>	0
19.2 Quantas pessoas residem em sua moradia? (De 13 a 18 anos) <i>Preencher com o N°</i>	0
19.3 Quantas pessoas residem em sua moradia? (De 18 a 59 anos) <i>Preencher com o N°</i>	0
19.3 Quantas pessoas residem em sua moradia? (Acima de 60 anos) <i>Preencher com o N°</i>	2
20. Exerce alguma atividade de subsistência em sua residência?	Sim
20.1. Se sim, quais?	horta
21. Exerce alguma atividade econômica em sua residência?	Não
21.1. Se sim, quais?	
V. IDENTIFICAÇÃO <i>Nesta seção teremos perguntas para identificar o entrevistado.</i>	
22. Sexo:	Masculino
23. Qual sua idade?	60 anos ou mais
24. Qual sua escolaridade?	Fundamental incompleto
24.1. Qual a instituição em que estuda atualmente? <i>(apenas pergunte em caso de escolaridade incompleta)</i>	
25. Qual sua situação profissional?	Aposentado
25.1. Ocupação Atual: <i>(somente se estiver empregado)</i>	

25.2. Local do Trabalho (Município): *(somente se estiver empregado)*

26. Você participa de algum grupo, cooperativa, sindicato, movimento social ou associação na região? Não

26.1. Se sim, qual associação ou cooperativa?

26.2. Se sim, qual a sua função?

27. Você conhece alguma atividade desenvolvida pelas organizações sociais locais? Não

27.1. Se sim, quais atividades você conhece?

28. Existe algum assunto delicado de ser tratado aqui na região? nenhum

OBSERVAÇÕES

TERMO DE PARTICIPAÇÃO NA PESQUISA
TERMO DE PARTICIPAÇÃO NA PESQUISA A
confidencialidade das informações aqui registradas é
garantida pela Lei Geral de Proteção de Dados
Pessoais, Lei nº 13.709/2018. Sendo que, todos os
dados coletados serão utilizados exclusivamente para
fins de elaboração do Diagnóstico Socioambiental
Participativo e do Projeto Executivo do Programa de
Educação Ambiental que são exigências do processo de
licenciamento ambiental.

DECLARO QUE ESTAS INFORMAÇÕES SÃO
VERDADEIRAS E FORAM CORRETAMENTE
ANOTADAS: 1 imagem

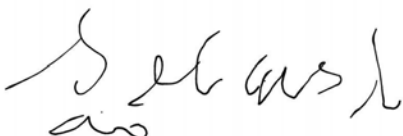

PERCEPÇÃO JAMBREIRO - São João Evangelista



Data de aplicação do questionário:

14/02/2023

Powered by



PERCEPÇÃO JAMBREIRO - São João Evangelista



Pesquisador (usuário): Camila Meloncini

Data e hora da coleta: 14 de fev de 2023 14:50:55

Pergunta

Resposta

OBJETIVO *Objetivo: A presente pesquisa destina-se ao conhecimento da percepção ambiental dos moradores e frequentadores deste bairro sobre o empreendimento minerário denominado: Projeto Jambreiro da empresa CENTAURUS O projeto prevê a instalação de pilhas de estéril e lavras à céu aberto para a extração de minério.*

Questionário Nº

CM21

Coordenadas Geográficas

Lat: -18.53760144, Lon: -42.81937009, Prec.: 7.0

Nome do entrevistado

Gilberto Rocha Batista

Bairro/Comunidade

Bom Jesus da Cana Brava

Telefone

(33) 98828-8073

Você deseja participar da pesquisa?

Sim

I. PRESENÇA DO EMPREENDIMENTO NA REGIÃO *Nesta seção teremos perguntas sobre a presença do empreendimento na região.*

1. Você já visitou alguma área de mineração?

Não

2. Conhece como são realizadas as atividades operacionais em uma mineração?

Não

3. Você já ouviu falar do Projeto Jambreiro da Centaurus na sua região?

Sim

3.1. Se sim, comente:

lembra de ter ouvido falar a muitos anos

4. Você já ouviu falar sobre o imposto chamado

PERCEPÇÃO JAMBREIRO - São João Evangelista



Compensação Financeiro pela Exploração Mineral (CFEM)?	Sim
4.1. Se sim, sabe qual a sua aplicação?	não sabe
5. Quais os pontos positivos e negativos podem ocorrer com a implantação do empreendimento do Projeto Jambreiro da Centaurus? <i>POSITIVOS</i>	Nenhum
5. Quais os pontos positivos e negativos podem ocorrer com a implantação do empreendimento do Projeto Jambreiro da Centaurus? <i>NEGATIVOS</i>	Circulação de pessoas estranhas, Desgaste das vias de acesso
6. Quais informações você gostaria de receber sobre o empreendimento?	não deseja informações
7. Qual a melhor forma de comunicação entre a Centaurus e as comunidades do entorno?	contato residencial
II. PERCEPÇÃO DA PAISAGEM <i>Nesta seção teremos perguntas sobre a percepção do entrevistado sobre a paisagem.</i>	
8. Cite os aspectos mais importantes sobre o lugar que você vive:	Tranquilidade
9. O que você identifica como principal problema do seu bairro?	Nada
10. Em sua opinião, quais projetos sociais/infraestrutura você considera importante e deveriam ser desenvolvidos no seu bairro para melhoria da qualidade de vida?	Outro(a) - melhorar as estradas, saneamento básico
11. Você conhece alguma manifestação cultural aqui no seu bairro:	Cavalgada
11.1. Citar os tipos de artesanato (<i>Preencher apenas se a pessoa tiver respondido "ARTESANATO" na questão anterior.</i>)	

11.2. Citar os tipos de celebrações religiosas
(Preencher apenas se a pessoa tiver respondido
"CELEBRAÇÕES RELIGIOSAS" na questão anterior.)

12. Qual a manifestação cultural (festividade/arte/
tradição) de maior representatividade para você (Do
lugar em que reside)? Por quê? (Pergunte apenas se a
pessoa tiver indicado alguma manifestação na pergunta
anterior)

Cavalgada, tradição

13. Quais os temas de meio ambiente são mais
importantes para você?

Preservação de nascentes, Conservação de plantas e
animais, Recuperação dos rios

14. Qual tipo e/ou formato de atividade você teria mais
interesse em participar?

Palestra

15. Você preferiria que a atividade fosse realizada em
que modalidade?

presencial

III. INFRAESTRUTURA Nesta seção teremos
perguntas sobre a infraestrutura da região.

16. Em relação a infraestrutura: 16. Em relação a
infraestrutura, comente sobre os seguintes serviços:

a) Abastecimento de água

Poço

b) O uso da água na sua residência é destinado a:

Abastecimento Doméstico, Dessedentação de animais

c) Lançamento de efluentes:

curso d'água

d) Como é a destinação dos resíduos sólidos da sua
residência?

recolhido pela prefeitura

e) Existe Coleta Seletiva (coleta dos materiais
recicláveis) na região?

Não

f) Tem iluminação pública?

Sim

g) Qual unidade de saúde você utiliza?

são João

PERCEPÇÃO JAMBREIRO - São João Evangelista



h) Histórico de doenças na família:	nenhuma
i) Áreas de lazer/ atrativos turísticos	campo de futebol
j) Qual meio de transporte mais utilizado?	motocicleta
j).1 Escreva o número da linha de ônibus (<i>Preencher apenas se a pessoa tiver respondido "ÔNIBUS" na questão anterior.</i>)	
k) Qual a sua operadora telefonia?	Vivo
l) Qual a sua operadora de internet?	Vivo
m) Quais são os principais empregadores da localidade?	fazendeiro
n) Segurança: Já foi vítima de algum crime?	Não
n) Segurança: Se sim, qual?	
n) Segurança: Qual unidade de atendimento utilizada (Civil/militar)?	
o) Como é a qualidade das vias públicas locais?	Péssimo
IV. VÍNCULO AFETIVO COM O LUGAR <i>Nesta seção teremos perguntas sobre o vínculo afetivo com o lugar.</i>	
17. Por que você escolheu este bairro para viver?	Lugar onde nasceu
17.1. Lugar de origem (<i>NÃO pergunte caso a pessoa responda que nasceu naquela comunidade</i>):	
17.2 Tempo de moradia	40 anos
18. Qual é tipo da sua moradia?	Outro(a) - Haras
19. Quantas pessoas residem em sua moradia? (TOTAL DE MORADORES) <i>Preencher com o N°</i>	2

PERCEPÇÃO JAMBREIRO - São João Evangelista



19.1 Quantas pessoas residem em sua moradia? (De 0 a 12 anos) *Preencher com o N°* 0

19.2 Quantas pessoas residem em sua moradia? (De 13 a 18 anos) *Preencher com o N°* 0

19.3 Quantas pessoas residem em sua moradia? (De 18 a 59 anos) *Preencher com o N°* 2

19.3 Quantas pessoas residem em sua moradia? (Acima de 60 anos) *Preencher com o N°* 0

20. Exerce alguma atividade de subsistência em sua residência? Não

20.1. Se sim, quais?

21. Exerce alguma atividade econômica em sua residência? Não

21.1. Se sim, quais?

V. IDENTIFICAÇÃO *Nesta seção teremos perguntas para identificar o entrevistado.*

22. Sexo: Masculino

23. Qual sua idade? 40 a 49 anos

24. Qual sua escolaridade? Fundamental completo

24.1. Qual a instituição em que estuda atualmente?
(apenas pergunte em caso de escolaridade incompleta)

25. Qual sua situação profissional? Empregado

25.1. Ocupação Atual: *(somente se estiver empregado)* Tratador de animal

25.2. Local do Trabalho (Município): *(somente se estiver empregado)* São João Evangelista

PERCEPÇÃO JAMBREIRO - São João Evangelista



26. Você participa de algum grupo, cooperativa, sindicato, movimento social ou associação na região? Não

26.1. Se sim, qual associação ou cooperativa?

26.2. Se sim, qual a sua função?

27. Você conhece alguma atividade desenvolvida pelas organizações sociais locais? Sim

27.1. Se sim, quais atividades você conhece? Associação de Cana Brava

28. Existe algum assunto delicado de ser tratado aqui na região? nenhum

OBSERVAÇÕES

TERMO DE PARTICIPAÇÃO NA PESQUISA
TERMO DE PARTICIPAÇÃO NA PESQUISA A confidencialidade das informações aqui registradas é garantida pela Lei Geral de Proteção de Dados Pessoais, Lei nº 13.709/2018. Sendo que, todos os dados coletados serão utilizados exclusivamente para fins de elaboração do Diagnóstico Socioambiental Participativo e do Projeto Executivo do Programa de Educação Ambiental que são exigências do processo de licenciamento ambiental.

DECLARO QUE ESTAS INFORMAÇÕES SÃO VERDADEIRAS E FORAM CORRETAMENTE ANOTADAS: 1 imagem

Data de aplicação do questionário: 14/02/2023

PERCEPÇÃO JAMBREIRO - São João Evangelista



Pesquisador (usuário): Camila Meloncini

Data e hora da coleta: 14 de fev de 2023 14:44:42

Pergunta

Resposta

OBJETIVO *Objetivo: A presente pesquisa destina-se ao conhecimento da percepção ambiental dos moradores e frequentadores deste bairro sobre o empreendimento minerário denominado: Projeto Jambreiro da empresa CENTAURUS O projeto prevê a instalação de pilhas de estéril e lavras à céu aberto para a extração de minério.*

Questionário Nº

CM20

Coordenadas Geográficas

Lat: -18.53728985, Lon: -42.81949147, Prec.: 12.0

Nome do entrevistado

Anderson

Bairro/Comunidade

Bom Jesus da Cana Brava

Telefone

(00) 00000-0000

Você deseja participar da pesquisa?

Não

I. PRESENÇA DO EMPREENDIMENTO NA REGIÃO *Nesta seção teremos perguntas sobre a presença do empreendimento na região.*

1. Você já visitou alguma área de mineração?

2. Conhece como são realizadas as atividades operacionais em uma mineração?

3. Você já ouviu falar do Projeto Jambreiro da Centaurus na sua região?

3.1. Se sim, comente:

4. Você já ouviu falar sobre o imposto chamado

Compensação Financeiro pela Exploração Mineral
(CFEM)?

4.1. Se sim, sabe qual a sua aplicação?

5. Quais os pontos positivos e negativos podem ocorrer
com a implantação do empreendimento do Projeto
Jambreiro da Centaurus? *POSITIVOS*

5. Quais os pontos positivos e negativos podem ocorrer
com a implantação do empreendimento do Projeto
Jambreiro da Centaurus? *NEGATIVOS*

6. Quais informações você gostaria de receber sobre o
empreendimento?

7. Qual a melhor forma de comunicação entre a
Centaurus e as comunidades do entorno?

II. PERCEPÇÃO DA PAISAGEM *Nesta seção
teremos perguntas sobre a percepção do entrevistado
sobre a paisagem.*

8. Cite os aspectos mais importantes sobre o lugar que
você vive:

9. O que você identifica como principal problema do
seu bairro?

10. Em sua opinião, quais projetos sociais/infraestrutura
você considera importante e deveriam ser
desenvolvidos no seu bairro para melhoria da qualidade
de vida?

11. Você conhece alguma manifestação cultural aqui no
seu bairro:

11.1. Citar os tipos de artesanato (*Preencher apenas se
a pessoa tiver respondido "ARTESANATO" na questão
anterior.*)

11.2. Citar os tipos de celebrações religiosas

(Preencher apenas se a pessoa tiver respondido

"CELEBRAÇÕES RELIGIOSAS" na questão anterior.)

12. Qual a manifestação cultural (festividade/arte/tradição) de maior representatividade para você (Do lugar em que reside)? Por quê? *(Pergunte apenas se a pessoa tiver indicado alguma manifestação na pergunta anterior)*

13. Quais os temas de meio ambiente são mais importantes para você?

14. Qual tipo e/ou formato de atividade você teria mais interesse em participar?

15. Você preferiria que a atividade fosse realizada em que modalidade?

III. INFRAESTRUTURA *Nesta seção teremos perguntas sobre a infraestrutura da região.*

16. Em relação a infraestrutura: *16. Em relação a infraestrutura, comente sobre os seguintes serviços:*

a) Abastecimento de água

b) O uso da água na sua residência é destinado a:

c) Lançamento de efluentes:

d) Como é a destinação dos resíduos sólidos da sua residência?

e) Existe Coleta Seletiva (coleta dos materiais recicláveis) na região?

f) Tem iluminação pública?

g) Qual unidade de saúde você utiliza?

h) Histórico de doenças na família:

i) Áreas de lazer/ atrativos turísticos

j) Qual meio de transporte mais utilizado?

j).1 Escreva o número da linha de ônibus (*Preencher apenas se a pessoa tiver respondido "ÔNIBUS" na questão anterior.*)

k) Qual a sua operadora telefonia?

l) Qual a sua operadora de internet?

m) Quais são os principais empregadores da localidade?

n) Segurança: Já foi vítima de algum crime?

n) Segurança: Se sim, qual?

n) Segurança: Qual unidade de atendimento utilizada (Civil/militar)?

o) Como é a qualidade das vias públicas locais?

IV. VÍNCULO AFETIVO COM O LUGAR *Nesta seção teremos perguntas sobre o vínculo afetivo com o lugar.*

17. Por que você escolheu este bairro para viver?

17.1. Lugar de origem (*NÃO pergunte caso a pessoa responda que nasceu naquela comunidade*):

17.2 Tempo de moradia

18. Qual é tipo da sua moradia?

19. Quantas pessoas residem em sua moradia? (TOTAL DE MORADORES) *Preencher com o N°*

19.1 Quantas pessoas residem em sua moradia? (De 0 a 12 anos) *Preencher com o N°*

19.2 Quantas pessoas residem em sua moradia? (De 13 a 18 anos) *Preencher com o N°*

19.3 Quantas pessoas residem em sua moradia? (De 18 a 59 anos) *Preencher com o N°*

19.3 Quantas pessoas residem em sua moradia? (Acima de 60 anos) *Preencher com o N°*

20. Exerce alguma atividade de subsistência em sua residência?

20.1. Se sim, quais?

21. Exerce alguma atividade econômica em sua residência?

21.1. Se sim, quais?

V. IDENTIFICAÇÃO *Nesta seção teremos perguntas para identificar o entrevistado.*

22. Sexo:

23. Qual sua idade?

24. Qual sua escolaridade?

24.1. Qual a instituição em que estuda atualmente?
(apenas pergunte em caso de escolaridade incompleta)

25. Qual sua situação profissional?

25.1. Ocupação Atual: *(somente se estiver empregado)*

25.2. Local do Trabalho (Município): *(somente se estiver empregado)*

26. Você participa de algum grupo, cooperativa, sindicato, movimento social ou associação na região?

26.1. Se sim, qual associação ou cooperativa?

26.2. Se sim, qual a sua função?

27. Você conhece alguma atividade desenvolvida pelas organizações sociais locais?

27.1. Se sim, quais atividades você conhece?

28. Existe algum assunto delicado de ser tratado aqui na região?

OBSERVAÇÕES

TERMO DE PARTICIPAÇÃO NA PESQUISA

*TERMO DE PARTICIPAÇÃO NA PESQUISA A
confidencialidade das informações aqui registradas é
garantida pela Lei Geral de Proteção de Dados
Pessoais, Lei nº 13.709/2018. Sendo que, todos os
dados coletados serão utilizados exclusivamente para
fins de elaboração do Diagnóstico Socioambiental
Participativo e do Projeto Executivo do Programa de
Educação Ambiental que são exigências do processo de
licenciamento ambiental.*

DECLARO QUE ESTAS INFORMAÇÕES SÃO
VERDADEIRAS E FORAM CORRETAMENTE
ANOTADAS:

Data de aplicação do questionário:

PERCEPÇÃO JAMBREIRO - São João Evangelista



Pesquisador (usuário): Auxiliar.001

Data e hora da coleta: 14 de fev de 2023 17:28:19

Pergunta

Resposta

OBJETIVO *Objetivo: A presente pesquisa destina-se ao conhecimento da percepção ambiental dos moradores e frequentadores deste bairro sobre o empreendimento minerário denominado: Projeto Jambreiro da empresa CENTAURUS O projeto prevê a instalação de pilhas de estéril e lavras à céu aberto para a extração de minério.*

Questionário Nº

LF37

Coordenadas Geográficas

Lat: -18.538816, Lon: -42.821963, Prec.: 16.0

Nome do entrevistado

Valeria Costa

Bairro/Comunidade

comercim

Telefone

(00) 00000-0000

Você deseja participar da pesquisa?

Sim

I. PRESENÇA DO EMPREENDIMENTO NA REGIÃO *Nesta seção teremos perguntas sobre a presença do empreendimento na região.*

1. Você já visitou alguma área de mineração?

Não

2. Conhece como são realizadas as atividades operacionais em uma mineração?

Não

3. Você já ouviu falar do Projeto Jambreiro da Centaurus na sua região?

Não

3.1. Se sim, comente:

4. Você já ouviu falar sobre o imposto chamado

PERCEPÇÃO JAMBREIRO - São João Evangelista



Compensação Financeiro pela Exploração Mineral (CFEM)? Não

4.1. Se sim, sabe qual a sua aplicação?

5. Quais os pontos positivos e negativos podem ocorrer com a implantação do empreendimento do Projeto Jambreiro da Centaurus? *POSITIVOS* Nenhum

5. Quais os pontos positivos e negativos podem ocorrer com a implantação do empreendimento do Projeto Jambreiro da Centaurus? *NEGATIVOS* Perda da flora/ fauna

6. Quais informações você gostaria de receber sobre o empreendimento? não deseja informações

7. Qual a melhor forma de comunicação entre a Centaurus e as comunidades do entorno? Outro(a) - nao quer

II. PERCEPÇÃO DA PAISAGEM *Nesta seção teremos perguntas sobre a percepção do entrevistado sobre a paisagem.*

8. Cite os aspectos mais importantes sobre o lugar que você vive: Igrejas

9. O que você identifica como principal problema do seu bairro? Infraestrutura pública precária

10. Em sua opinião, quais projetos sociais/infraestrutura você considera importante e deveriam ser desenvolvidos no seu bairro para melhoria da qualidade de vida? Outro(a) - posto policial

11. Você conhece alguma manifestação cultural aqui no seu bairro: Outro(a)

11.1. Citar os tipos de artesanato (*Preencher apenas se a pessoa tiver respondido "ARTESANATO" na questão anterior.*)

11.2. Citar os tipos de celebrações religiosas
(Preencher apenas se a pessoa tiver respondido
"CELEBRAÇÕES RELIGIOSAS" na questão anterior.)

12. Qual a manifestação cultural (festividade/arte/
tradição) de maior representatividade para você (Do
lugar em que reside)? Por quê? (Pergunte apenas se a
pessoa tiver indicado alguma manifestação na pergunta
anterior) nada

13. Quais os temas de meio ambiente são mais
importantes para você? Recuperação dos rios

14. Qual tipo e/ou formato de atividade você teria mais
interesse em participar? NS/NR

15. Você preferiria que a atividade fosse realizada em
que modalidade? NS/NR

III. INFRAESTRUTURA Nesta seção teremos
perguntas sobre a infraestrutura da região.

16. Em relação a infraestrutura: 16. Em relação a
infraestrutura, comente sobre os seguintes serviços:

- | | |
|--|---------------------------|
| a) Abastecimento de água | Rede geral |
| b) O uso da água na sua residência é destinado a: | Abastecimento Doméstico |
| c) Lançamento de efluentes: | curso d'água |
| d) Como é a destinação dos resíduos sólidos da sua
residência? | recolhido pela prefeitura |
| e) Existe Coleta Seletiva (coleta dos materiais
recicláveis) na região? | Não |
| f) Tem iluminação pública? | Sim |
| g) Qual unidade de saúde você utiliza? | sus sao joao evangelista |

PERCEPÇÃO JAMBREIRO - São João Evangelista



h) Histórico de doenças na família:	nenhuma
i) Áreas de lazer/ atrativos turísticos	Outro(a) - praça publica
j) Qual meio de transporte mais utilizado?	ônibus (escrever nº da linha)
j).1 Escreva o número da linha de ônibus (<i>Preencher apenas se a pessoa tiver respondido "ÔNIBUS" na questão anterior.</i>)	saritur e coletivo
k) Qual a sua operadora telefonia?	Vivo
l) Qual a sua operadora de internet?	nao tem
m) Quais são os principais empregadores da localidade?	nao tem
n) Segurança: Já foi vítima de algum crime?	Não
n) Segurança: Se sim, qual?	
n) Segurança: Qual unidade de atendimento utilizada (Civil/militar)?	
o) Como é a qualidade das vias públicas locais?	Péssimo
IV. VÍNCULO AFETIVO COM O LUGAR <i>Nesta seção teremos perguntas sobre o vínculo afetivo com o lugar.</i>	
17. Por que você escolheu este bairro para viver?	Lugar onde nasceu
17.1. Lugar de origem (<i>NÃO pergunte caso a pessoa responda que nasceu naquela comunidade</i>):	
17.2 Tempo de moradia	42
18. Qual é tipo da sua moradia?	Casa
19. Quantas pessoas residem em sua moradia? (TOTAL DE MORADORES) <i>Preencher com o N°</i>	4

PERCEPÇÃO JAMBREIRO - São João Evangelista



19.1 Quantas pessoas residem em sua moradia? (De 0 a 12 anos) *Preencher com o N°* 0

19.2 Quantas pessoas residem em sua moradia? (De 13 a 18 anos) *Preencher com o N°* 2

19.3 Quantas pessoas residem em sua moradia? (De 18 a 59 anos) *Preencher com o N°* 2

19.3 Quantas pessoas residem em sua moradia? (Acima de 60 anos) *Preencher com o N°* 0

20. Exerce alguma atividade de subsistência em sua residência? Não

20.1. Se sim, quais?

21. Exerce alguma atividade econômica em sua residência? Não

21.1. Se sim, quais?

V. IDENTIFICAÇÃO *Nesta seção teremos perguntas para identificar o entrevistado.*

22. Sexo: Feminino

23. Qual sua idade? 40 a 49 anos

24. Qual sua escolaridade? Fundamental incompleto

24.1. Qual a instituição em que estuda atualmente? *(apenas pergunte em caso de escolaridade incompleta)* nao estuda

25. Qual sua situação profissional? Outro(a) - dona de casa

25.1. Ocupação Atual: *(somente se estiver empregado)* dona de casa

25.2. Local do Trabalho (Município): *(somente se estiver empregado)* bom jesus da cana brava

PERCEPÇÃO JAMBREIRO - São João Evangelista



26. Você participa de algum grupo, cooperativa, sindicato, movimento social ou associação na região? Não

26.1. Se sim, qual associação ou cooperativa?

26.2. Se sim, qual a sua função?

27. Você conhece alguma atividade desenvolvida pelas organizações sociais locais? Não

27.1. Se sim, quais atividades você conhece?

28. Existe algum assunto delicado de ser tratado aqui na região? nao

OBSERVAÇÕES

TERMO DE PARTICIPAÇÃO NA PESQUISA
*TERMO DE PARTICIPAÇÃO NA PESQUISA A
confidencialidade das informações aqui registradas é
garantida pela Lei Geral de Proteção de Dados
Pessoais, Lei nº 13.709/2018. Sendo que, todos os
dados coletados serão utilizados exclusivamente para
fins de elaboração do Diagnóstico Socioambiental
Participativo e do Projeto Executivo do Programa de
Educação Ambiental que são exigências do processo de
licenciamento ambiental.*

DECLARO QUE ESTAS INFORMAÇÕES SÃO
VERDADEIRAS E FORAM CORRETAMENTE
ANOTADAS: 1 imagem

NAO
existe

Data de aplicação do questionário: 14/02/2023

PERCEPÇÃO JAMBREIRO - São João Evangelista



Pesquisador (usuário): Auxiliar.001

Data e hora da coleta: 14 de fev de 2023 17:23:52

Pergunta

Resposta

OBJETIVO *Objetivo: A presente pesquisa destina-se ao conhecimento da percepção ambiental dos moradores e frequentadores deste bairro sobre o empreendimento minerário denominado: Projeto Jambreiro da empresa CENTAURUS O projeto prevê a instalação de pilhas de estéril e lavras à céu aberto para a extração de minério.*

Questionário Nº

LF36

Coordenadas Geográficas

Lat: -18.538479, Lon: -42.821459, Prec.: 16.0

Nome do entrevistado

Milton soares

Bairro/Comunidade

bom jesus da cana

Telefone

(00) 00000-0000

Você deseja participar da pesquisa?

Não

I. PRESENÇA DO EMPREENDIMENTO NA REGIÃO *Nesta seção teremos perguntas sobre a presença do empreendimento na região.*

1. Você já visitou alguma área de mineração?

2. Conhece como são realizadas as atividades operacionais em uma mineração?

3. Você já ouviu falar do Projeto Jambreiro da Centaurus na sua região?

3.1. Se sim, comente:

4. Você já ouviu falar sobre o imposto chamado

Compensação Financeiro pela Exploração Mineral
(CFEM)?

4.1. Se sim, sabe qual a sua aplicação?

5. Quais os pontos positivos e negativos podem ocorrer
com a implantação do empreendimento do Projeto
Jambreiro da Centaurus? *POSITIVOS*

5. Quais os pontos positivos e negativos podem ocorrer
com a implantação do empreendimento do Projeto
Jambreiro da Centaurus? *NEGATIVOS*

6. Quais informações você gostaria de receber sobre o
empreendimento?

7. Qual a melhor forma de comunicação entre a
Centaurus e as comunidades do entorno?

II. PERCEPÇÃO DA PAISAGEM *Nesta seção
teremos perguntas sobre a percepção do entrevistado
sobre a paisagem.*

8. Cite os aspectos mais importantes sobre o lugar que
você vive:

9. O que você identifica como principal problema do
seu bairro?

10. Em sua opinião, quais projetos sociais/infraestrutura
você considera importante e deveriam ser
desenvolvidos no seu bairro para melhoria da qualidade
de vida?

11. Você conhece alguma manifestação cultural aqui no
seu bairro:

11.1. Citar os tipos de artesanato (*Preencher apenas se
a pessoa tiver respondido "ARTESANATO" na questão
anterior.*)

11.2. Citar os tipos de celebrações religiosas

(Preencher apenas se a pessoa tiver respondido

"CELEBRAÇÕES RELIGIOSAS" na questão anterior.)

12. Qual a manifestação cultural (festividade/arte/tradição) de maior representatividade para você (Do lugar em que reside)? Por quê? *(Pergunte apenas se a pessoa tiver indicado alguma manifestação na pergunta anterior)*

13. Quais os temas de meio ambiente são mais importantes para você?

14. Qual tipo e/ou formato de atividade você teria mais interesse em participar?

15. Você preferiria que a atividade fosse realizada em que modalidade?

III. INFRAESTRUTURA *Nesta seção teremos perguntas sobre a infraestrutura da região.*

16. Em relação a infraestrutura: *16. Em relação a infraestrutura, comente sobre os seguintes serviços:*

a) Abastecimento de água

b) O uso da água na sua residência é destinado a:

c) Lançamento de efluentes:

d) Como é a destinação dos resíduos sólidos da sua residência?

e) Existe Coleta Seletiva (coleta dos materiais recicláveis) na região?

f) Tem iluminação pública?

g) Qual unidade de saúde você utiliza?

h) Histórico de doenças na família:

i) Áreas de lazer/ atrativos turísticos

j) Qual meio de transporte mais utilizado?

j).1 Escreva o número da linha de ônibus (*Preencher apenas se a pessoa tiver respondido "ÔNIBUS" na questão anterior.*)

k) Qual a sua operadora telefonia?

l) Qual a sua operadora de internet?

m) Quais são os principais empregadores da localidade?

n) Segurança: Já foi vítima de algum crime?

n) Segurança: Se sim, qual?

n) Segurança: Qual unidade de atendimento utilizada (Civil/militar)?

o) Como é a qualidade das vias públicas locais?

IV. VÍNCULO AFETIVO COM O LUGAR *Nesta seção teremos perguntas sobre o vínculo afetivo com o lugar.*

17. Por que você escolheu este bairro para viver?

17.1. Lugar de origem (*NÃO pergunte caso a pessoa responda que nasceu naquela comunidade*):

17.2 Tempo de moradia

18. Qual é tipo da sua moradia?

19. Quantas pessoas residem em sua moradia? (TOTAL DE MORADORES) *Preencher com o N°*

19.1 Quantas pessoas residem em sua moradia? (De 0 a 12 anos) *Preencher com o N°*

19.2 Quantas pessoas residem em sua moradia? (De 13 a 18 anos) *Preencher com o N°*

19.3 Quantas pessoas residem em sua moradia? (De 18 a 59 anos) *Preencher com o N°*

19.3 Quantas pessoas residem em sua moradia? (Acima de 60 anos) *Preencher com o N°*

20. Exerce alguma atividade de subsistência em sua residência?

20.1. Se sim, quais?

21. Exerce alguma atividade econômica em sua residência?

21.1. Se sim, quais?

V. IDENTIFICAÇÃO *Nesta seção teremos perguntas para identificar o entrevistado.*

22. Sexo:

23. Qual sua idade?

24. Qual sua escolaridade?

24.1. Qual a instituição em que estuda atualmente?
(apenas pergunte em caso de escolaridade incompleta)

25. Qual sua situação profissional?

25.1. Ocupação Atual: *(somente se estiver empregado)*

25.2. Local do Trabalho (Município): *(somente se estiver empregado)*

26. Você participa de algum grupo, cooperativa, sindicato, movimento social ou associação na região?

26.1. Se sim, qual associação ou cooperativa?

26.2. Se sim, qual a sua função?

27. Você conhece alguma atividade desenvolvida pelas organizações sociais locais?

27.1. Se sim, quais atividades você conhece?

28. Existe algum assunto delicado de ser tratado aqui na região?

OBSERVAÇÕES

TERMO DE PARTICIPAÇÃO NA PESQUISA

*TERMO DE PARTICIPAÇÃO NA PESQUISA A
confidencialidade das informações aqui registradas é
garantida pela Lei Geral de Proteção de Dados
Pessoais, Lei nº 13.709/2018. Sendo que, todos os
dados coletados serão utilizados exclusivamente para
fins de elaboração do Diagnóstico Socioambiental
Participativo e do Projeto Executivo do Programa de
Educação Ambiental que são exigências do processo de
licenciamento ambiental.*

DECLARO QUE ESTAS INFORMAÇÕES SÃO
VERDADEIRAS E FORAM CORRETAMENTE
ANOTADAS:

Data de aplicação do questionário:

PERCEPÇÃO JAMBREIRO - São João Evangelista



Pesquisador (usuário): Auxiliar.001

Data e hora da coleta: 14 de fev de 2023 17:00:34

Pergunta

Resposta

OBJETIVO *Objetivo: A presente pesquisa destina-se ao conhecimento da percepção ambiental dos moradores e frequentadores deste bairro sobre o empreendimento minerário denominado: Projeto Jambreiro da empresa CENTAURUS O projeto prevê a instalação de pilhas de estéril e lavras à céu aberto para a extração de minério.*

Questionário Nº

LF35

Coordenadas Geográficas

Lat: -18.538187, Lon: -42.821563, Prec.: 48.0

Nome do entrevistado

sebastiana

Bairro/Comunidade

bom jesus da cana brava

Telefone

(00) 00000-0000

Você deseja participar da pesquisa?

Não

I. PRESENÇA DO EMPREENDIMENTO NA REGIÃO *Nesta seção teremos perguntas sobre a presença do empreendimento na região.*

1. Você já visitou alguma área de mineração?

2. Conhece como são realizadas as atividades operacionais em uma mineração?

3. Você já ouviu falar do Projeto Jambreiro da Centaurus na sua região?

3.1. Se sim, comente:

4. Você já ouviu falar sobre o imposto chamado

Compensação Financeiro pela Exploração Mineral
(CFEM)?

4.1. Se sim, sabe qual a sua aplicação?

5. Quais os pontos positivos e negativos podem ocorrer
com a implantação do empreendimento do Projeto
Jambreiro da Centaurus? *POSITIVOS*

5. Quais os pontos positivos e negativos podem ocorrer
com a implantação do empreendimento do Projeto
Jambreiro da Centaurus? *NEGATIVOS*

6. Quais informações você gostaria de receber sobre o
empreendimento?

7. Qual a melhor forma de comunicação entre a
Centaurus e as comunidades do entorno?

II. PERCEPÇÃO DA PAISAGEM *Nesta seção
teremos perguntas sobre a percepção do entrevistado
sobre a paisagem.*

8. Cite os aspectos mais importantes sobre o lugar que
você vive:

9. O que você identifica como principal problema do
seu bairro?

10. Em sua opinião, quais projetos sociais/infraestrutura
você considera importante e deveriam ser
desenvolvidos no seu bairro para melhoria da qualidade
de vida?

11. Você conhece alguma manifestação cultural aqui no
seu bairro:

11.1. Citar os tipos de artesanato (*Preencher apenas se
a pessoa tiver respondido "ARTESANATO" na questão
anterior.*)

11.2. Citar os tipos de celebrações religiosas

(Preencher apenas se a pessoa tiver respondido

"CELEBRAÇÕES RELIGIOSAS" na questão anterior.)

12. Qual a manifestação cultural (festividade/arte/tradição) de maior representatividade para você (Do lugar em que reside)? Por quê? *(Pergunte apenas se a pessoa tiver indicado alguma manifestação na pergunta anterior)*

13. Quais os temas de meio ambiente são mais importantes para você?

14. Qual tipo e/ou formato de atividade você teria mais interesse em participar?

15. Você preferiria que a atividade fosse realizada em que modalidade?

III. INFRAESTRUTURA *Nesta seção teremos perguntas sobre a infraestrutura da região.*

16. Em relação a infraestrutura: *16. Em relação a infraestrutura, comente sobre os seguintes serviços:*

a) Abastecimento de água

b) O uso da água na sua residência é destinado a:

c) Lançamento de efluentes:

d) Como é a destinação dos resíduos sólidos da sua residência?

e) Existe Coleta Seletiva (coleta dos materiais recicláveis) na região?

f) Tem iluminação pública?

g) Qual unidade de saúde você utiliza?

h) Histórico de doenças na família:

i) Áreas de lazer/ atrativos turísticos

j) Qual meio de transporte mais utilizado?

j).1 Escreva o número da linha de ônibus (*Preencher apenas se a pessoa tiver respondido "ÔNIBUS" na questão anterior.*)

k) Qual a sua operadora telefonia?

l) Qual a sua operadora de internet?

m) Quais são os principais empregadores da localidade?

n) Segurança: Já foi vítima de algum crime?

n) Segurança: Se sim, qual?

n) Segurança: Qual unidade de atendimento utilizada (Civil/militar)?

o) Como é a qualidade das vias públicas locais?

IV. VÍNCULO AFETIVO COM O LUGAR *Nesta seção teremos perguntas sobre o vínculo afetivo com o lugar.*

17. Por que você escolheu este bairro para viver?

17.1. Lugar de origem (*NÃO pergunte caso a pessoa responda que nasceu naquela comunidade*):

17.2 Tempo de moradia

18. Qual é tipo da sua moradia?

19. Quantas pessoas residem em sua moradia? (TOTAL DE MORADORES) *Preencher com o N°*

19.1 Quantas pessoas residem em sua moradia? (De 0 a 12 anos) *Preencher com o N°*

19.2 Quantas pessoas residem em sua moradia? (De 13 a 18 anos) *Preencher com o N°*

19.3 Quantas pessoas residem em sua moradia? (De 18 a 59 anos) *Preencher com o N°*

19.3 Quantas pessoas residem em sua moradia? (Acima de 60 anos) *Preencher com o N°*

20. Exerce alguma atividade de subsistência em sua residência?

20.1. Se sim, quais?

21. Exerce alguma atividade econômica em sua residência?

21.1. Se sim, quais?

V. IDENTIFICAÇÃO *Nesta seção teremos perguntas para identificar o entrevistado.*

22. Sexo:

23. Qual sua idade?

24. Qual sua escolaridade?

24.1. Qual a instituição em que estuda atualmente?
(apenas pergunte em caso de escolaridade incompleta)

25. Qual sua situação profissional?

25.1. Ocupação Atual: *(somente se estiver empregado)*

25.2. Local do Trabalho (Município): *(somente se estiver empregado)*

26. Você participa de algum grupo, cooperativa, sindicato, movimento social ou associação na região?

26.1. Se sim, qual associação ou cooperativa?

26.2. Se sim, qual a sua função?

27. Você conhece alguma atividade desenvolvida pelas organizações sociais locais?

27.1. Se sim, quais atividades você conhece?

28. Existe algum assunto delicado de ser tratado aqui na região?

OBSERVAÇÕES

TERMO DE PARTICIPAÇÃO NA PESQUISA

*TERMO DE PARTICIPAÇÃO NA PESQUISA A
confidencialidade das informações aqui registradas é
garantida pela Lei Geral de Proteção de Dados
Pessoais, Lei nº 13.709/2018. Sendo que, todos os
dados coletados serão utilizados exclusivamente para
fins de elaboração do Diagnóstico Socioambiental
Participativo e do Projeto Executivo do Programa de
Educação Ambiental que são exigências do processo de
licenciamento ambiental.*

DECLARO QUE ESTAS INFORMAÇÕES SÃO
VERDADEIRAS E FORAM CORRETAMENTE
ANOTADAS:

Data de aplicação do questionário:

PERCEPÇÃO JAMBREIRO - São João Evangelista



Pesquisador (usuário): Auxiliar.001

Data e hora da coleta: 14 de fev de 2023 16:26:28

Pergunta

Resposta

OBJETIVO *Objetivo: A presente pesquisa destina-se ao conhecimento da percepção ambiental dos moradores e frequentadores deste bairro sobre o empreendimento minerário denominado: Projeto Jambreiro da empresa CENTAURUS O projeto prevê a instalação de pilhas de estéril e lavras à céu aberto para a extração de minério.*

Questionário Nº

LF33

Coordenadas Geográficas

Lat: -18.538627, Lon: -42.821755, Prec.: 24.0

Nome do entrevistado

clayssiane siqueira

Bairro/Comunidade

comercim

Telefone

(33) 98847-8815

Você deseja participar da pesquisa?

Sim

I. PRESENÇA DO EMPREENDIMENTO NA REGIÃO *Nesta seção teremos perguntas sobre a presença do empreendimento na região.*

1. Você já visitou alguma área de mineração?

Não

2. Conhece como são realizadas as atividades operacionais em uma mineração?

Não

3. Você já ouviu falar do Projeto Jambreiro da Centaurus na sua região?

Sim

3.1. Se sim, comente:

apenas que é uma mineradora que vai oferecer serviço

4. Você já ouviu falar sobre o imposto chamado

PERCEPÇÃO JAMBREIRO - São João Evangelista



Compensação Financeiro pela Exploração Mineral (CFEM)? Não

4.1. Se sim, sabe qual a sua aplicação?

5. Quais os pontos positivos e negativos podem ocorrer com a implantação do empreendimento do Projeto Jambreiro da Centaurus? *POSITIVOS* Geração de emprego e renda

5. Quais os pontos positivos e negativos podem ocorrer com a implantação do empreendimento do Projeto Jambreiro da Centaurus? *NEGATIVOS* Circulação de pessoas estranhas, Outro(a) - aumento da insegurança

6. Quais informações você gostaria de receber sobre o empreendimento? vagas de emprego, estrutura da mina (Pilha de estéril, UTM, etc.)

7. Qual a melhor forma de comunicação entre a Centaurus e as comunidades do entorno? contato residencial, envio de mídias digitais, distribuição e folhetos e cartazes

II. PERCEPÇÃO DA PAISAGEM *Nesta seção teremos perguntas sobre a percepção do entrevistado sobre a paisagem.*

8. Cite os aspectos mais importantes sobre o lugar que você vive: Clima, Tranquilidade

9. O que você identifica como principal problema do seu bairro? Desemprego, Falta de creches, Falta de transporte, Outro(a) - falta de farmacia, banco

10. Em sua opinião, quais projetos sociais/infraestrutura você considera importante e deveriam ser desenvolvidos no seu bairro para melhoria da qualidade de vida? Implantar creche, Implantar unidades de saúde, Outro (a) - saneamento basico

11. Você conhece alguma manifestação cultural aqui no seu bairro: Outro(a) - produtores de linguíça artesanal, cachaça

11.1. Citar os tipos de artesanato (*Preencher apenas se a pessoa tiver respondido "ARTESANATO" na questão anterior.*)

11.2. Citar os tipos de celebrações religiosas
(Preencher apenas se a pessoa tiver respondido
"CELEBRAÇÕES RELIGIOSAS" na questão anterior.)

12. Qual a manifestação cultural (festividade/arte/
tradição) de maior representatividade para você (Do
lugar em que reside)? Por quê? (Pergunte apenas se a
pessoa tiver indicado alguma manifestação na pergunta
anterior)

producao artesanal de produtos da roça de

13. Quais os temas de meio ambiente são mais
importantes para você?

Preservação de nascentes, Conservação de plantas e
animais, Clima, Saneamento Básico, Reaproveitamento
dos Materiais Recicláveis, Energias Renováveis

14. Qual tipo e/ou formato de atividade você teria mais
interesse em participar?

Minicurso, Palestra

15. Você preferiria que a atividade fosse realizada em
que modalidade?

presencial

III. INFRAESTRUTURA Nesta seção teremos
perguntas sobre a infraestrutura da região.

16. Em relação a infraestrutura: 16. Em relação a
infraestrutura, comente sobre os seguintes serviços:

a) Abastecimento de água

Rede geral

b) O uso da água na sua residência é destinado a:

Abastecimento Doméstico

c) Lançamento de efluentes:

curso d'água

d) Como é a destinação dos resíduos sólidos da sua
residência?

recolhido pela prefeitura

e) Existe Coleta Seletiva (coleta dos materiais
recicláveis) na região?

Não

f) Tem iluminação pública?

Sim

PERCEPÇÃO JAMBREIRO - São João Evangelista



g) Qual unidade de saúde você utiliza?	sus de sao joao evangelista
h) Histórico de doenças na família:	hipertensão
i) Áreas de lazer/ atrativos turísticos	bares
j) Qual meio de transporte mais utilizado?	motocicleta, ônibus (escrever nº da linha)
j).1 Escreva o número da linha de ônibus (<i>Preencher apenas se a pessoa tiver respondido "ÔNIBUS" na questão anterior.</i>)	saritur
k) Qual a sua operadora telefonia?	Vivo
l) Qual a sua operadora de internet?	vivo
m) Quais são os principais empregadores da localidade?	cenibra
n) Segurança: Já foi vítima de algum crime?	Não
n) Segurança: Se sim, qual?	
n) Segurança: Qual unidade de atendimento utilizada (Civil/militar)?	
o) Como é a qualidade das vias públicas locais?	Péssimo
IV. VÍNCULO AFETIVO COM O LUGAR <i>Nesta seção teremos perguntas sobre o vínculo afetivo com o lugar.</i>	
17. Por que você escolheu este bairro para viver?	Lugar onde nasceu
17.1. Lugar de origem (<i>NÃO pergunte caso a pessoa responda que nasceu naquela comunidade</i>):	
17.2 Tempo de moradia	28 anos
18. Qual é tipo da sua moradia?	Casa
19. Quantas pessoas residem em sua moradia? (TOTAL	

DE MORADORES) <i>Preencher com o N°</i>	1
19.1 Quantas pessoas residem em sua moradia? (De 0 a 12 anos) <i>Preencher com o N°</i>	0
19.2 Quantas pessoas residem em sua moradia? (De 13 a 18 anos) <i>Preencher com o N°</i>	0
19.3 Quantas pessoas residem em sua moradia? (De 18 a 59 anos) <i>Preencher com o N°</i>	1
19.3 Quantas pessoas residem em sua moradia? (Acima de 60 anos) <i>Preencher com o N°</i>	0
20. Exerce alguma atividade de subsistência em sua residência?	Não
20.1. Se sim, quais?	
21. Exerce alguma atividade econômica em sua residência?	Sim
21.1. Se sim, quais?	confeitaria e cosmeticos naturais
V. IDENTIFICAÇÃO <i>Nesta seção teremos perguntas para identificar o entrevistado.</i>	
22. Sexo:	Feminino
23. Qual sua idade?	20 a 29 anos
24. Qual sua escolaridade?	Ensino médio completo
24.1. Qual a instituição em que estuda atualmente? <i>(apenas pergunte em caso de escolaridade incompleta)</i>	
25. Qual sua situação profissional?	Empresário
25.1. Ocupação Atual: <i>(somente se estiver empregado)</i>	empreende na area de cosmeticos naturais
25.2. Local do Trabalho (Município): <i>(somente se</i>	

PERCEPÇÃO JAMBREIRO - São João Evangelista



estiver empregado)

bom jesus da cana brava

26. Você participa de algum grupo, cooperativa, sindicato, movimento social ou associação na região?

Não

26.1. Se sim, qual associação ou cooperativa?

26.2. Se sim, qual a sua função?

27. Você conhece alguma atividade desenvolvida pelas organizações sociais locais?

Sim

27.1. Se sim, quais atividades você conhece?

grupo de mulheres do cras e associação comunitaria de bom jesus da cana brava

28. Existe algum assunto delicado de ser tratado aqui na região?

nada

OBSERVAÇÕES

TERMO DE PARTICIPAÇÃO NA PESQUISA

TERMO DE PARTICIPAÇÃO NA PESQUISA A confidencialidade das informações aqui registradas é garantida pela Lei Geral de Proteção de Dados Pessoais, Lei nº 13.709/2018. Sendo que, todos os dados coletados serão utilizados exclusivamente para fins de elaboração do Diagnóstico Socioambiental Participativo e do Projeto Executivo do Programa de Educação Ambiental que são exigências do processo de licenciamento ambiental.

DECLARO QUE ESTAS INFORMAÇÕES SÃO VERDADEIRAS E FORAM CORRETAMENTE ANOTADAS:

1 imagem

PERCEPÇÃO JAMBREIRO - São João Evangelista



Data de aplicação do questionário:

14/02/2023

Powered by



PERCEPÇÃO JAMBREIRO - São João Evangelista



Pesquisador (usuário): Auxiliar.001

Data e hora da coleta: 14 de fev de 2023 16:24:44

Pergunta

Resposta

OBJETIVO *Objetivo: A presente pesquisa destina-se ao conhecimento da percepção ambiental dos moradores e frequentadores deste bairro sobre o empreendimento minerário denominado: Projeto Jambreiro da empresa CENTAURUS O projeto prevê a instalação de pilhas de estéril e lavras à céu aberto para a extração de minério.*

Questionário Nº

LF34

Coordenadas Geográficas

Lat: -18.538905, Lon: -42.822578, Prec.: 48.0

Nome do entrevistado

Flaviano souza

Bairro/Comunidade

comercim

Telefone

(00) 00000-0000

Você deseja participar da pesquisa?

Não

I. PRESENÇA DO EMPREENDIMENTO NA REGIÃO *Nesta seção teremos perguntas sobre a presença do empreendimento na região.*

1. Você já visitou alguma área de mineração?

2. Conhece como são realizadas as atividades operacionais em uma mineração?

3. Você já ouviu falar do Projeto Jambreiro da Centaurus na sua região?

3.1. Se sim, comente:

4. Você já ouviu falar sobre o imposto chamado

Compensação Financeiro pela Exploração Mineral
(CFEM)?

4.1. Se sim, sabe qual a sua aplicação?

5. Quais os pontos positivos e negativos podem ocorrer
com a implantação do empreendimento do Projeto
Jambreiro da Centaurus? *POSITIVOS*

5. Quais os pontos positivos e negativos podem ocorrer
com a implantação do empreendimento do Projeto
Jambreiro da Centaurus? *NEGATIVOS*

6. Quais informações você gostaria de receber sobre o
empreendimento?

7. Qual a melhor forma de comunicação entre a
Centaurus e as comunidades do entorno?

II. PERCEPÇÃO DA PAISAGEM *Nesta seção
teremos perguntas sobre a percepção do entrevistado
sobre a paisagem.*

8. Cite os aspectos mais importantes sobre o lugar que
você vive:

9. O que você identifica como principal problema do
seu bairro?

10. Em sua opinião, quais projetos sociais/infraestrutura
você considera importante e deveriam ser
desenvolvidos no seu bairro para melhoria da qualidade
de vida?

11. Você conhece alguma manifestação cultural aqui no
seu bairro:

11.1. Citar os tipos de artesanato (*Preencher apenas se
a pessoa tiver respondido "ARTESANATO" na questão
anterior.*)

11.2. Citar os tipos de celebrações religiosas

(Preencher apenas se a pessoa tiver respondido

"CELEBRAÇÕES RELIGIOSAS" na questão anterior.)

12. Qual a manifestação cultural (festividade/arte/tradição) de maior representatividade para você (Do lugar em que reside)? Por quê? *(Pergunte apenas se a pessoa tiver indicado alguma manifestação na pergunta anterior)*

13. Quais os temas de meio ambiente são mais importantes para você?

14. Qual tipo e/ou formato de atividade você teria mais interesse em participar?

15. Você preferiria que a atividade fosse realizada em que modalidade?

III. INFRAESTRUTURA *Nesta seção teremos perguntas sobre a infraestrutura da região.*

16. Em relação a infraestrutura: *16. Em relação a infraestrutura, comente sobre os seguintes serviços:*

a) Abastecimento de água

b) O uso da água na sua residência é destinado a:

c) Lançamento de efluentes:

d) Como é a destinação dos resíduos sólidos da sua residência?

e) Existe Coleta Seletiva (coleta dos materiais recicláveis) na região?

f) Tem iluminação pública?

g) Qual unidade de saúde você utiliza?

h) Histórico de doenças na família:

i) Áreas de lazer/ atrativos turísticos

j) Qual meio de transporte mais utilizado?

j).1 Escreva o número da linha de ônibus (*Preencher apenas se a pessoa tiver respondido "ÔNIBUS" na questão anterior.*)

k) Qual a sua operadora telefonia?

l) Qual a sua operadora de internet?

m) Quais são os principais empregadores da localidade?

n) Segurança: Já foi vítima de algum crime?

n) Segurança: Se sim, qual?

n) Segurança: Qual unidade de atendimento utilizada (Civil/militar)?

o) Como é a qualidade das vias públicas locais?

IV. VÍNCULO AFETIVO COM O LUGAR *Nesta seção teremos perguntas sobre o vínculo afetivo com o lugar.*

17. Por que você escolheu este bairro para viver?

17.1. Lugar de origem (*NÃO pergunte caso a pessoa responda que nasceu naquela comunidade*):

17.2 Tempo de moradia

18. Qual é tipo da sua moradia?

19. Quantas pessoas residem em sua moradia? (TOTAL DE MORADORES) *Preencher com o N°*

19.1 Quantas pessoas residem em sua moradia? (De 0 a 12 anos) *Preencher com o N°*

19.2 Quantas pessoas residem em sua moradia? (De 13 a 18 anos) *Preencher com o N°*

19.3 Quantas pessoas residem em sua moradia? (De 18 a 59 anos) *Preencher com o N°*

19.3 Quantas pessoas residem em sua moradia? (Acima de 60 anos) *Preencher com o N°*

20. Exerce alguma atividade de subsistência em sua residência?

20.1. Se sim, quais?

21. Exerce alguma atividade econômica em sua residência?

21.1. Se sim, quais?

V. IDENTIFICAÇÃO *Nesta seção teremos perguntas para identificar o entrevistado.*

22. Sexo:

23. Qual sua idade?

24. Qual sua escolaridade?

24.1. Qual a instituição em que estuda atualmente?
(apenas pergunte em caso de escolaridade incompleta)

25. Qual sua situação profissional?

25.1. Ocupação Atual: *(somente se estiver empregado)*

25.2. Local do Trabalho (Município): *(somente se estiver empregado)*

26. Você participa de algum grupo, cooperativa, sindicato, movimento social ou associação na região?

26.1. Se sim, qual associação ou cooperativa?

26.2. Se sim, qual a sua função?

27. Você conhece alguma atividade desenvolvida pelas organizações sociais locais?

27.1. Se sim, quais atividades você conhece?

28. Existe algum assunto delicado de ser tratado aqui na região?

OBSERVAÇÕES

TERMO DE PARTICIPAÇÃO NA PESQUISA

*TERMO DE PARTICIPAÇÃO NA PESQUISA A
confidencialidade das informações aqui registradas é
garantida pela Lei Geral de Proteção de Dados
Pessoais, Lei nº 13.709/2018. Sendo que, todos os
dados coletados serão utilizados exclusivamente para
fins de elaboração do Diagnóstico Socioambiental
Participativo e do Projeto Executivo do Programa de
Educação Ambiental que são exigências do processo de
licenciamento ambiental.*

DECLARO QUE ESTAS INFORMAÇÕES SÃO
VERDADEIRAS E FORAM CORRETAMENTE
ANOTADAS:

Data de aplicação do questionário:

PERCEPÇÃO JAMBREIRO - São João Evangelista



Pesquisador (usuário): Auxiliar.001

Data e hora da coleta: 14 de fev de 2023 16:13:10

Pergunta

Resposta

OBJETIVO *Objetivo: A presente pesquisa destina-se ao conhecimento da percepção ambiental dos moradores e frequentadores deste bairro sobre o empreendimento minerário denominado: Projeto Jambreiro da empresa CENTAURUS O projeto prevê a instalação de pilhas de estéril e lavras à céu aberto para a extração de minério.*

Questionário Nº

LF32

Coordenadas Geográficas

Lat: -18.538905, Lon: -42.822578, Prec.: 48.0

Nome do entrevistado

Maria Eliane

Bairro/Comunidade

comercim

Telefone

(33) 98702-6764

Você deseja participar da pesquisa?

Sim

I. PRESENÇA DO EMPREENDIMENTO NA REGIÃO *Nesta seção teremos perguntas sobre a presença do empreendimento na região.*

1. Você já visitou alguma área de mineração?

Não

2. Conhece como são realizadas as atividades operacionais em uma mineração?

Não

3. Você já ouviu falar do Projeto Jambreiro da Centaurus na sua região?

Sim

3.1. Se sim, comente:

que é uma empresa grande que oferece serviço

4. Você já ouviu falar sobre o imposto chamado

PERCEPÇÃO JAMBREIRO - São João Evangelista



Compensação Financeiro pela Exploração Mineral (CFEM)? Não

4.1. Se sim, sabe qual a sua aplicação?

5. Quais os pontos positivos e negativos podem ocorrer com a implantação do empreendimento do Projeto Jambreiro da Centaurus? *POSITIVOS* Geração de emprego e renda, Outro(a) - melhoria do comercio (dona de comercio)

5. Quais os pontos positivos e negativos podem ocorrer com a implantação do empreendimento do Projeto Jambreiro da Centaurus? *NEGATIVOS* Poluição da água

6. Quais informações você gostaria de receber sobre o empreendimento? vagas de emprego, estrutura da mina (Pilha de estéril, UTM, etc.)

7. Qual a melhor forma de comunicação entre a Centaurus e as comunidades do entorno? reunião com os moradores

II. PERCEPÇÃO DA PAISAGEM *Nesta seção teremos perguntas sobre a percepção do entrevistado sobre a paisagem.*

8. Cite os aspectos mais importantes sobre o lugar que você vive: Igrejas

9. O que você identifica como principal problema do seu bairro? Desemprego

10. Em sua opinião, quais projetos sociais/infraestrutura você considera importante e deveriam ser desenvolvidos no seu bairro para melhoria da qualidade de vida? NS/NR

11. Você conhece alguma manifestação cultural aqui no seu bairro: Rapadura

11.1. Citar os tipos de artesanato (*Preencher apenas se a pessoa tiver respondido "ARTESANATO" na questão anterior.*)

11.2. Citar os tipos de celebrações religiosas
*(Preencher apenas se a pessoa tiver respondido
"CELEBRAÇÕES RELIGIOSAS" na questão anterior.)*

12. Qual a manifestação cultural (festividade/arte/
tradição) de maior representatividade para você (Do
lugar em que reside)? Por quê? *(Pergunte apenas se a
pessoa tiver indicado alguma manifestação na pergunta
anterior)* pessoas que fazem rapadura de forma artesanal

13. Quais os temas de meio ambiente são mais
importantes para você? Conservação de plantas e animais

14. Qual tipo e/ou formato de atividade você teria mais
interesse em participar? NS/NR

15. Você preferiria que a atividade fosse realizada em
que modalidade? NS/NR

III. INFRAESTRUTURA *Nesta seção teremos
perguntas sobre a infraestrutura da região.*

16. Em relação a infraestrutura: *16. Em relação a
infraestrutura, comente sobre os seguintes serviços:*

- | | |
|--|----------------------------|
| a) Abastecimento de água | Rede geral |
| b) O uso da água na sua residência é destinado a: | Abastecimento Doméstico |
| c) Lançamento de efluentes: | Rede geral de esgoto |
| d) Como é a destinação dos resíduos sólidos da sua
residência? | recolhido pela prefeitura |
| e) Existe Coleta Seletiva (coleta dos materiais
recicláveis) na região? | Sim |
| f) Tem iluminação pública? | Sim |
| g) Qual unidade de saúde você utiliza? | sus de bom jesus do amparo |

PERCEPÇÃO JAMBREIRO - São João Evangelista



h) Histórico de doenças na família:	nenhuma
i) Áreas de lazer/ atrativos turísticos	Outro(a) - igreja
j) Qual meio de transporte mais utilizado?	veículo particular, ônibus (escrever nº da linha)
j).1 Escreva o número da linha de ônibus (<i>Preencher apenas se a pessoa tiver respondido "ÔNIBUS" na questão anterior.</i>)	coletivo
k) Qual a sua operadora telefonia?	Vivo
l) Qual a sua operadora de internet?	ddd net
m) Quais são os principais empregadores da localidade?	sao joao do evangelista e cenibra
n) Segurança: Já foi vítima de algum crime?	Não
n) Segurança: Se sim, qual?	
n) Segurança: Qual unidade de atendimento utilizada (Civil/militar)?	
o) Como é a qualidade das vias públicas locais?	Ruim
IV. VÍNCULO AFETIVO COM O LUGAR <i>Nesta seção teremos perguntas sobre o vínculo afetivo com o lugar.</i>	
17. Por que você escolheu este bairro para viver?	Lugar onde nasceu
17.1. Lugar de origem (<i>NÃO pergunte caso a pessoa responda que nasceu naquela comunidade</i>):	
17.2 Tempo de moradia	40 anos
18. Qual é tipo da sua moradia?	Casa
19. Quantas pessoas residem em sua moradia? (TOTAL DE MORADORES) <i>Preencher com o N°</i>	4

PERCEPÇÃO JAMBREIRO - São João Evangelista



19.1 Quantas pessoas residem em sua moradia? (De 0 a 12 anos) *Preencher com o N°* 1

19.2 Quantas pessoas residem em sua moradia? (De 13 a 18 anos) *Preencher com o N°* 0

19.3 Quantas pessoas residem em sua moradia? (De 18 a 59 anos) *Preencher com o N°* 3

19.3 Quantas pessoas residem em sua moradia? (Acima de 60 anos) *Preencher com o N°* 0

20. Exerce alguma atividade de subsistência em sua residência? Não

20.1. Se sim, quais?

21. Exerce alguma atividade econômica em sua residência? Não

21.1. Se sim, quais?

V. IDENTIFICAÇÃO *Nesta seção teremos perguntas para identificar o entrevistado.*

22. Sexo: Feminino

23. Qual sua idade? 40 a 49 anos

24. Qual sua escolaridade? Ensino médio incompleto

24.1. Qual a instituição em que estuda atualmente? *(apenas pergunte em caso de escolaridade incompleta)* nao estuda

25. Qual sua situação profissional? Empresário

25.1. Ocupação Atual: *(somente se estiver empregado)* dona de comercio

25.2. Local do Trabalho (Município): *(somente se estiver empregado)* comercim

PERCEPÇÃO JAMBREIRO - São João Evangelista



26. Você participa de algum grupo, cooperativa, sindicato, movimento social ou associação na região? Não

26.1. Se sim, qual associação ou cooperativa?

26.2. Se sim, qual a sua função?

27. Você conhece alguma atividade desenvolvida pelas organizações sociais locais? Não

27.1. Se sim, quais atividades você conhece?

28. Existe algum assunto delicado de ser tratado aqui na região? nada

OBSERVAÇÕES

TERMO DE PARTICIPAÇÃO NA PESQUISA

TERMO DE PARTICIPAÇÃO NA PESQUISA A confidencialidade das informações aqui registradas é garantida pela Lei Geral de Proteção de Dados Pessoais, Lei nº 13.709/2018. Sendo que, todos os dados coletados serão utilizados exclusivamente para fins de elaboração do Diagnóstico Socioambiental Participativo e do Projeto Executivo do Programa de Educação Ambiental que são exigências do processo de licenciamento ambiental.

DECLARO QUE ESTAS INFORMAÇÕES SÃO VERDADEIRAS E FORAM CORRETAMENTE ANOTADAS:

1 imagem

Data de aplicação do questionário:

14/02/2023

PERCEPÇÃO JAMBREIRO - São João Evangelista



Pesquisador (usuário): Auxiliar.001

Data e hora da coleta: 14 de fev de 2023 15:34:05

Pergunta

Resposta

OBJETIVO *Objetivo: A presente pesquisa destina-se ao conhecimento da percepção ambiental dos moradores e frequentadores deste bairro sobre o empreendimento minerário denominado: Projeto Jambreiro da empresa CENTAURUS O projeto prevê a instalação de pilhas de estéril e lavras à céu aberto para a extração de minério.*

Questionário Nº

LF31

Coordenadas Geográficas

Lat: -18.537267, Lon: -42.8199, Prec.: 32.0

Nome do entrevistado

Maria das Dores

Bairro/Comunidade

comercim bom jesus da cana brava

Telefone

(00) 00000-0000

Você deseja participar da pesquisa?

Sim

I. PRESENÇA DO EMPREENDIMENTO NA REGIÃO *Nesta seção teremos perguntas sobre a presença do empreendimento na região.*

1. Você já visitou alguma área de mineração?

Não

2. Conhece como são realizadas as atividades operacionais em uma mineração?

Não

3. Você já ouviu falar do Projeto Jambreiro da Centaurus na sua região?

Sim

3.1. Se sim, comente:

que é um projeto grande de extração de minério

4. Você já ouviu falar sobre o imposto chamado

PERCEPÇÃO JAMBREIRO - São João Evangelista



Compensação Financeiro pela Exploração Mineral (CFEM)? Não

4.1. Se sim, sabe qual a sua aplicação?

5. Quais os pontos positivos e negativos podem ocorrer com a implantação do empreendimento do Projeto Jambreiro da Centaurus? *POSITIVOS* Outro(a) - dona de comercio : vai aumentar o movimento do comercio dela

5. Quais os pontos positivos e negativos podem ocorrer com a implantação do empreendimento do Projeto Jambreiro da Centaurus? *NEGATIVOS* Aumento da poeira, Circulação de pessoas estranhas

6. Quais informações você gostaria de receber sobre o empreendimento? vagas de emprego, estrutura da mina (Pilha de estéril, UTM, etc.)

7. Qual a melhor forma de comunicação entre a Centaurus e as comunidades do entorno? contato residencial

II. PERCEPÇÃO DA PAISAGEM *Nesta seção teremos perguntas sobre a percepção do entrevistado sobre a paisagem.*

8. Cite os aspectos mais importantes sobre o lugar que você vive: Tranquilidade

9. O que você identifica como principal problema do seu bairro? Infraestrutura pública precária, Outro(a) - falta posto policial

10. Em sua opinião, quais projetos sociais/infraestrutura você considera importante e deveriam ser desenvolvidos no seu bairro para melhoria da qualidade de vida? Outro(a) - posto policial

11. Você conhece alguma manifestação cultural aqui no seu bairro: Outro(a) - nada

11.1. Citar os tipos de artesanato (*Preencher apenas se a pessoa tiver respondido "ARTESANATO" na questão anterior.*)

11.2. Citar os tipos de celebrações religiosas
(Preencher apenas se a pessoa tiver respondido
"CELEBRAÇÕES RELIGIOSAS" na questão anterior.)

12. Qual a manifestação cultural (festividade/arte/
tradição) de maior representatividade para você (Do
lugar em que reside)? Por quê? (Pergunte apenas se a
pessoa tiver indicado alguma manifestação na pergunta
anterior) nada

13. Quais os temas de meio ambiente são mais
importantes para você? Preservação de nascentes, Conservação de plantas e
animais

14. Qual tipo e/ou formato de atividade você teria mais
interesse em participar? Minicurso, Palestra

15. Você preferiria que a atividade fosse realizada em
que modalidade? presencial

III. INFRAESTRUTURA Nesta seção teremos
perguntas sobre a infraestrutura da região.

16. Em relação a infraestrutura: 16. Em relação a
infraestrutura, comente sobre os seguintes serviços:

a) Abastecimento de água Poço

b) O uso da água na sua residência é destinado a: Abastecimento Doméstico

c) Lançamento de efluentes: curso d'água

d) Como é a destinação dos resíduos sólidos da sua
residência? recolhido pela prefeitura

e) Existe Coleta Seletiva (coleta dos materiais
recicláveis) na região? Não

f) Tem iluminação pública? Sim

g) Qual unidade de saúde você utiliza? sus sao joao do evangelista

PERCEPÇÃO JAMBREIRO - São João Evangelista



h) Histórico de doenças na família:	nenhuma
i) Áreas de lazer/ atrativos turísticos	Outro(a) - igreja
j) Qual meio de transporte mais utilizado?	veículo particular
j).1 Escreva o número da linha de ônibus (<i>Preencher apenas se a pessoa tiver respondido "ÔNIBUS" na questão anterior.</i>)	
k) Qual a sua operadora telefonia?	Vivo
l) Qual a sua operadora de internet?	vivo
m) Quais são os principais empregadores da localidade?	cenibra
n) Segurança: Já foi vítima de algum crime?	Não
n) Segurança: Se sim, qual?	
n) Segurança: Qual unidade de atendimento utilizada (Civil/militar)?	
o) Como é a qualidade das vias públicas locais?	Bom
IV. VÍNCULO AFETIVO COM O LUGAR <i>Nesta seção teremos perguntas sobre o vínculo afetivo com o lugar.</i>	
17. Por que você escolheu este bairro para viver?	Laços familiares
17.1. Lugar de origem (<i>NÃO pergunte caso a pessoa responda que nasceu naquela comunidade</i>):	sao joao do evangelista
17.2 Tempo de moradia	43 anos
18. Qual é tipo da sua moradia?	Casa
19. Quantas pessoas residem em sua moradia? (TOTAL DE MORADORES) <i>Preencher com o N°</i>	2

PERCEPÇÃO JAMBREIRO - São João Evangelista



19.1 Quantas pessoas residem em sua moradia? (De 0 a 12 anos) *Preencher com o N°* 0

19.2 Quantas pessoas residem em sua moradia? (De 13 a 18 anos) *Preencher com o N°* 0

19.3 Quantas pessoas residem em sua moradia? (De 18 a 59 anos) *Preencher com o N°* 2

19.3 Quantas pessoas residem em sua moradia? (Acima de 60 anos) *Preencher com o N°* 0

20. Exerce alguma atividade de subsistência em sua residência? Sim

20.1. Se sim, quais? horta e galinha

21. Exerce alguma atividade econômica em sua residência? Sim

21.1. Se sim, quais? faz linguiça e vende ovos

V. IDENTIFICAÇÃO *Nesta seção teremos perguntas para identificar o entrevistado.*

22. Sexo: Feminino

23. Qual sua idade? 50 a 59 anos

24. Qual sua escolaridade? Ensino médio completo

24.1. Qual a instituição em que estuda atualmente?
(apenas pergunte em caso de escolaridade incompleta)

25. Qual sua situação profissional? Empresário

25.1. Ocupação Atual: *(somente se estiver empregado)* dona de mercearia

25.2. Local do Trabalho (Município): *(somente se estiver empregado)* bom jesus da cana brava

PERCEPÇÃO JAMBREIRO - São João Evangelista



26. Você participa de algum grupo, cooperativa, sindicato, movimento social ou associação na região? Não

26.1. Se sim, qual associação ou cooperativa?

26.2. Se sim, qual a sua função?

27. Você conhece alguma atividade desenvolvida pelas organizações sociais locais? Não

27.1. Se sim, quais atividades você conhece?

28. Existe algum assunto delicado de ser tratado aqui na região? nada

OBSERVAÇÕES

TERMO DE PARTICIPAÇÃO NA PESQUISA
TERMO DE PARTICIPAÇÃO NA PESQUISA A confidencialidade das informações aqui registradas é garantida pela Lei Geral de Proteção de Dados Pessoais, Lei nº 13.709/2018. Sendo que, todos os dados coletados serão utilizados exclusivamente para fins de elaboração do Diagnóstico Socioambiental Participativo e do Projeto Executivo do Programa de Educação Ambiental que são exigências do processo de licenciamento ambiental.

DECLARO QUE ESTAS INFORMAÇÕES SÃO VERDADEIRAS E FORAM CORRETAMENTE ANOTADAS: 1 imagem

Data de aplicação do questionário: 14/02/2023

PERCEPÇÃO JAMBREIRO - São João Evangelista



Pesquisador (usuário): Auxiliar.001

Data e hora da coleta: 14 de fev de 2023 15:08:37

Pergunta

Resposta

OBJETIVO *Objetivo: A presente pesquisa destina-se ao conhecimento da percepção ambiental dos moradores e frequentadores deste bairro sobre o empreendimento minerário denominado: Projeto Jambreiro da empresa CENTAURUS O projeto prevê a instalação de pilhas de estéril e lavras à céu aberto para a extração de minério.*

Questionário Nº

LF30

Coordenadas Geográficas

Lat: -18.537277, Lon: -42.819949, Prec.: 32.0

Nome do entrevistado

gleysson melo

Bairro/Comunidade

bom jesus da cana brava

Telefone

(61) 99837-4848

Você deseja participar da pesquisa?

Sim

I. PRESENÇA DO EMPREENDIMENTO NA REGIÃO *Nesta seção teremos perguntas sobre a presença do empreendimento na região.*

1. Você já visitou alguma área de mineração?

Sim

2. Conhece como são realizadas as atividades operacionais em uma mineração?

Não

3. Você já ouviu falar do Projeto Jambreiro da Centaurus na sua região?

Sim

3.1. Se sim, comente:

so que extrai minerio

4. Você já ouviu falar sobre o imposto chamado

PERCEPÇÃO JAMBREIRO - São João Evangelista



Compensação Financeiro pela Exploração Mineral (CFEM)? Não

4.1. Se sim, sabe qual a sua aplicação?

5. Quais os pontos positivos e negativos podem ocorrer com a implantação do empreendimento do Projeto Jambreiro da Centaurus? *POSITIVOS* Geração de emprego e renda

5. Quais os pontos positivos e negativos podem ocorrer com a implantação do empreendimento do Projeto Jambreiro da Centaurus? *NEGATIVOS* Circulação de pessoas estranhas

6. Quais informações você gostaria de receber sobre o empreendimento? vagas de emprego

7. Qual a melhor forma de comunicação entre a Centaurus e as comunidades do entorno? contato residencial

II. PERCEPÇÃO DA PAISAGEM *Nesta seção teremos perguntas sobre a percepção do entrevistado sobre a paisagem.*

8. Cite os aspectos mais importantes sobre o lugar que você vive: Outro(a) - familia

9. O que você identifica como principal problema do seu bairro? Violência/insegurança

10. Em sua opinião, quais projetos sociais/infraestrutura você considera importante e deveriam ser desenvolvidos no seu bairro para melhoria da qualidade de vida? Implantar unidades de saúde

11. Você conhece alguma manifestação cultural aqui no seu bairro: Outro(a) - nada

11.1. Citar os tipos de artesanato (*Preencher apenas se a pessoa tiver respondido "ARTESANATO" na questão anterior.*)

11.2. Citar os tipos de celebrações religiosas
(Preencher apenas se a pessoa tiver respondido
"CELEBRAÇÕES RELIGIOSAS" na questão anterior.)

12. Qual a manifestação cultural (festividade/arte/
tradição) de maior representatividade para você (Do
lugar em que reside)? Por quê? (Pergunte apenas se a
pessoa tiver indicado alguma manifestação na pergunta
anterior) nada

13. Quais os temas de meio ambiente são mais
importantes para você? Preservação de nascentes, Conservação de plantas e
animais, Recuperação dos rios

14. Qual tipo e/ou formato de atividade você teria mais
interesse em participar? NS/NR

15. Você preferiria que a atividade fosse realizada em
que modalidade? NS/NR

III. INFRAESTRUTURA Nesta seção teremos
perguntas sobre a infraestrutura da região.

16. Em relação a infraestrutura: 16. Em relação a
infraestrutura, comente sobre os seguintes serviços:

- a) Abastecimento de água Rede geral
- b) O uso da água na sua residência é destinado a: Abastecimento Doméstico, Irrigação
- c) Lançamento de efluentes: curso d'água
- d) Como é a destinação dos resíduos sólidos da sua
residência? recolhido pela prefeitura
- e) Existe Coleta Seletiva (coleta dos materiais
recicláveis) na região? Sim
- f) Tem iluminação pública? Sim
- g) Qual unidade de saúde você utiliza? sus sao joao evangelista

PERCEPÇÃO JAMBREIRO - São João Evangelista



h) Histórico de doenças na família:	diabetes
i) Áreas de lazer/ atrativos turísticos	campo de futebol, bares
j) Qual meio de transporte mais utilizado?	motocicleta
j).1 Escreva o número da linha de ônibus (<i>Preencher apenas se a pessoa tiver respondido "ÔNIBUS" na questão anterior.</i>)	
k) Qual a sua operadora telefonia?	Vivo
l) Qual a sua operadora de internet?	vivo
m) Quais são os principais empregadores da localidade?	trabalho na roça
n) Segurança: Já foi vítima de algum crime?	Não
n) Segurança: Se sim, qual?	
n) Segurança: Qual unidade de atendimento utilizada (Civil/militar)?	
o) Como é a qualidade das vias públicas locais?	Regular
IV. VÍNCULO AFETIVO COM O LUGAR <i>Nesta seção teremos perguntas sobre o vínculo afetivo com o lugar.</i>	
17. Por que você escolheu este bairro para viver?	Lugar onde nasceu
17.1. Lugar de origem (<i>NÃO pergunte caso a pessoa responda que nasceu naquela comunidade</i>):	
17.2 Tempo de moradia	28 anos
18. Qual é tipo da sua moradia?	Casa
19. Quantas pessoas residem em sua moradia? (TOTAL DE MORADORES) <i>Preencher com o N°</i>	3

PERCEPÇÃO JAMBREIRO - São João Evangelista



19.1 Quantas pessoas residem em sua moradia? (De 0 a 12 anos) *Preencher com o N°* 0

19.2 Quantas pessoas residem em sua moradia? (De 13 a 18 anos) *Preencher com o N°* 0

19.3 Quantas pessoas residem em sua moradia? (De 18 a 59 anos) *Preencher com o N°* 3

19.3 Quantas pessoas residem em sua moradia? (Acima de 60 anos) *Preencher com o N°* 0

20. Exerce alguma atividade de subsistência em sua residência? Sim

20.1. Se sim, quais? horta e galinha

21. Exerce alguma atividade econômica em sua residência? Não

21.1. Se sim, quais?

V. IDENTIFICAÇÃO *Nesta seção teremos perguntas para identificar o entrevistado.*

22. Sexo: Masculino

23. Qual sua idade? 20 a 29 anos

24. Qual sua escolaridade? Ensino médio completo

24.1. Qual a instituição em que estuda atualmente?
(apenas pergunte em caso de escolaridade incompleta)

25. Qual sua situação profissional? Empregado

25.1. Ocupação Atual: *(somente se estiver empregado)* marcenaria

25.2. Local do Trabalho (Município): *(somente se estiver empregado)* sao joao do evangelista

PERCEPÇÃO JAMBREIRO - São João Evangelista



26. Você participa de algum grupo, cooperativa, sindicato, movimento social ou associação na região? Não

26.1. Se sim, qual associação ou cooperativa?

26.2. Se sim, qual a sua função?

27. Você conhece alguma atividade desenvolvida pelas organizações sociais locais? Não

27.1. Se sim, quais atividades você conhece?

28. Existe algum assunto delicado de ser tratado aqui na região? uso de drogas por crianças

OBSERVAÇÕES

TERMO DE PARTICIPAÇÃO NA PESQUISA

TERMO DE PARTICIPAÇÃO NA PESQUISA A confidencialidade das informações aqui registradas é garantida pela Lei Geral de Proteção de Dados Pessoais, Lei nº 13.709/2018. Sendo que, todos os dados coletados serão utilizados exclusivamente para fins de elaboração do Diagnóstico Socioambiental Participativo e do Projeto Executivo do Programa de Educação Ambiental que são exigências do processo de licenciamento ambiental.

DECLARO QUE ESTAS INFORMAÇÕES SÃO VERDADEIRAS E FORAM CORRETAMENTE ANOTADAS:

1 imagem

Data de aplicação do questionário:

14/02/2023

PERCEPÇÃO JAMBREIRO - São João Evangelista



Pesquisador (usuário): Auxiliar.001

Data e hora da coleta: 14 de fev de 2023 14:51:26

Pergunta

Resposta

OBJETIVO *Objetivo: A presente pesquisa destina-se ao conhecimento da percepção ambiental dos moradores e frequentadores deste bairro sobre o empreendimento minerário denominado: Projeto Jambreiro da empresa CENTAURUS O projeto prevê a instalação de pilhas de estéril e lavras à céu aberto para a extração de minério.*

Questionário Nº

LF29

Coordenadas Geográficas

Lat: -18.525445, Lon: -42.80244, Prec.: 16.0

Nome do entrevistado

Sebastiao

Bairro/Comunidade

bom jesus da cana brava comercinho

Telefone

(00) 00000-0000

Você deseja participar da pesquisa?

Sim

I. PRESENÇA DO EMPREENDIMENTO NA REGIÃO *Nesta seção teremos perguntas sobre a presença do empreendimento na região.*

1. Você já visitou alguma área de mineração?

Não

2. Conhece como são realizadas as atividades operacionais em uma mineração?

Não

3. Você já ouviu falar do Projeto Jambreiro da Centaurus na sua região?

Não

3.1. Se sim, comente:

4. Você já ouviu falar sobre o imposto chamado

PERCEPÇÃO JAMBREIRO - São João Evangelista



Compensação Financeiro pela Exploração Mineral (CFEM)? Não

4.1. Se sim, sabe qual a sua aplicação?

5. Quais os pontos positivos e negativos podem ocorrer com a implantação do empreendimento do Projeto Jambreiro da Centaurus? *POSITIVOS* Nenhum

5. Quais os pontos positivos e negativos podem ocorrer com a implantação do empreendimento do Projeto Jambreiro da Centaurus? *NEGATIVOS* Aumento da poeira

6. Quais informações você gostaria de receber sobre o empreendimento? Outro(a)

7. Qual a melhor forma de comunicação entre a Centaurus e as comunidades do entorno? Outro(a)

II. PERCEPÇÃO DA PAISAGEM *Nesta seção teremos perguntas sobre a percepção do entrevistado sobre a paisagem.*

8. Cite os aspectos mais importantes sobre o lugar que você vive: Tranquilidade

9. O que você identifica como principal problema do seu bairro? Poeira

10. Em sua opinião, quais projetos sociais/infraestrutura você considera importante e deveriam ser desenvolvidos no seu bairro para melhoria da qualidade de vida? NS/NR

11. Você conhece alguma manifestação cultural aqui no seu bairro: Outro(a) - nada

11.1. Citar os tipos de artesanato (*Preencher apenas se a pessoa tiver respondido "ARTESANATO" na questão anterior.*)

11.2. Citar os tipos de celebrações religiosas
(Preencher apenas se a pessoa tiver respondido
"CELEBRAÇÕES RELIGIOSAS" na questão anterior.)

12. Qual a manifestação cultural (festividade/arte/
tradição) de maior representatividade para você (Do
lugar em que reside)? Por quê? (Pergunte apenas se a
pessoa tiver indicado alguma manifestação na pergunta
anterior) nada

13. Quais os temas de meio ambiente são mais
importantes para você? Preservação de nascentes, Conservação de plantas e
animais

14. Qual tipo e/ou formato de atividade você teria mais
interesse em participar? Palestra

15. Você preferiria que a atividade fosse realizada em
que modalidade? presencial

III. INFRAESTRUTURA Nesta seção teremos
perguntas sobre a infraestrutura da região.

16. Em relação a infraestrutura: 16. Em relação a
infraestrutura, comente sobre os seguintes serviços:

a) Abastecimento de água Rede geral

b) O uso da água na sua residência é destinado a: Abastecimento Doméstico, Irrigação

c) Lançamento de efluentes: curso d'água

d) Como é a destinação dos resíduos sólidos da sua
residência? recolhido pela prefeitura

e) Existe Coleta Seletiva (coleta dos materiais
recicláveis) na região? Sim

f) Tem iluminação pública? Sim

g) Qual unidade de saúde você utiliza? sus de sao joao evangelista

PERCEPÇÃO JAMBREIRO - São João Evangelista



h) Histórico de doenças na família:	diabetes
i) Áreas de lazer/ atrativos turísticos	Outro(a) - igreja
j) Qual meio de transporte mais utilizado?	Outro(a) - carroça
j).1 Escreva o número da linha de ônibus (<i>Preencher apenas se a pessoa tiver respondido "ÔNIBUS" na questão anterior.</i>)	
k) Qual a sua operadora telefonia?	Vivo
l) Qual a sua operadora de internet?	vivo
m) Quais são os principais empregadores da localidade?	cenibra e trabalho braçal
n) Segurança: Já foi vítima de algum crime?	Não
n) Segurança: Se sim, qual?	
n) Segurança: Qual unidade de atendimento utilizada (Civil/militar)?	
o) Como é a qualidade das vias públicas locais?	Ruim
IV. VÍNCULO AFETIVO COM O LUGAR <i>Nesta seção teremos perguntas sobre o vínculo afetivo com o lugar.</i>	
17. Por que você escolheu este bairro para viver?	Lugar onde nasceu
17.1. Lugar de origem (<i>NÃO pergunte caso a pessoa responda que nasceu naquela comunidade</i>):	
17.2 Tempo de moradia	55
18. Qual é tipo da sua moradia?	Casa
19. Quantas pessoas residem em sua moradia? (TOTAL DE MORADORES) <i>Preencher com o N°</i>	3

PERCEPÇÃO JAMBREIRO - São João Evangelista



19.1 Quantas pessoas residem em sua moradia? (De 0 a 12 anos) <i>Preencher com o N°</i>	0
19.2 Quantas pessoas residem em sua moradia? (De 13 a 18 anos) <i>Preencher com o N°</i>	0
19.3 Quantas pessoas residem em sua moradia? (De 18 a 59 anos) <i>Preencher com o N°</i>	3
19.3 Quantas pessoas residem em sua moradia? (Acima de 60 anos) <i>Preencher com o N°</i>	0
20. Exerce alguma atividade de subsistência em sua residência?	Sim
20.1. Se sim, quais?	horta, galinha
21. Exerce alguma atividade econômica em sua residência?	Não
21.1. Se sim, quais?	
V. IDENTIFICAÇÃO <i>Nesta seção teremos perguntas para identificar o entrevistado.</i>	
22. Sexo:	Masculino
23. Qual sua idade?	50 a 59 anos
24. Qual sua escolaridade?	Fundamental incompleto
24.1. Qual a instituição em que estuda atualmente? <i>(apenas pergunte em caso de escolaridade incompleta)</i>	nao estuda mais
25. Qual sua situação profissional?	Empregado
25.1. Ocupação Atual: <i>(somente se estiver empregado)</i>	trabalha na roça
25.2. Local do Trabalho (Município): <i>(somente se estiver empregado)</i>	bom jesus da cana brava

PERCEPÇÃO JAMBREIRO - São João Evangelista



26. Você participa de algum grupo, cooperativa, sindicato, movimento social ou associação na região? Não

26.1. Se sim, qual associação ou cooperativa?

26.2. Se sim, qual a sua função?

27. Você conhece alguma atividade desenvolvida pelas organizações sociais locais? Não

27.1. Se sim, quais atividades você conhece?

28. Existe algum assunto delicado de ser tratado aqui na região? nada

OBSERVAÇÕES

TERMO DE PARTICIPAÇÃO NA PESQUISA
TERMO DE PARTICIPAÇÃO NA PESQUISA A confidencialidade das informações aqui registradas é garantida pela Lei Geral de Proteção de Dados Pessoais, Lei nº 13.709/2018. Sendo que, todos os dados coletados serão utilizados exclusivamente para fins de elaboração do Diagnóstico Socioambiental Participativo e do Projeto Executivo do Programa de Educação Ambiental que são exigências do processo de licenciamento ambiental.

DECLARO QUE ESTAS INFORMAÇÕES SÃO VERDADEIRAS E FORAM CORRETAMENTE ANOTADAS: 1 imagem

Não escreva

Data de aplicação do questionário: 14/02/2023

PERCEPÇÃO JAMBREIRO - São João Evangelista



Pesquisador (usuário): Auxiliar.002

Data e hora da coleta: 14 de fev de 2023 11:11:25

Pergunta

Resposta

OBJETIVO *Objetivo: A presente pesquisa destina-se ao conhecimento da percepção ambiental dos moradores e frequentadores deste bairro sobre o empreendimento minerário denominado: Projeto Jambreiro da empresa CENTAURUS O projeto prevê a instalação de pilhas de estéril e lavras à céu aberto para a extração de minério.*

Questionário Nº

MF19

Coordenadas Geográficas

Lat: -18.559289, Lon: -42.850152, Prec.: 110.0

Nome do entrevistado

Paulino Carvalho da Silva

Bairro/Comunidade

Bom Jesus da Cana Brava

Telefone

(33) 00000-0000

Você deseja participar da pesquisa?

Não

I. PRESENÇA DO EMPREENDIMENTO NA REGIÃO *Nesta seção teremos perguntas sobre a presença do empreendimento na região.*

1. Você já visitou alguma área de mineração?

2. Conhece como são realizadas as atividades operacionais em uma mineração?

3. Você já ouviu falar do Projeto Jambreiro da Centaurus na sua região?

3.1. Se sim, comente:

4. Você já ouviu falar sobre o imposto chamado

Compensação Financeiro pela Exploração Mineral
(CFEM)?

4.1. Se sim, sabe qual a sua aplicação?

5. Quais os pontos positivos e negativos podem ocorrer
com a implantação do empreendimento do Projeto
Jambreiro da Centaurus? *POSITIVOS*

5. Quais os pontos positivos e negativos podem ocorrer
com a implantação do empreendimento do Projeto
Jambreiro da Centaurus? *NEGATIVOS*

6. Quais informações você gostaria de receber sobre o
empreendimento?

7. Qual a melhor forma de comunicação entre a
Centaurus e as comunidades do entorno?

II. PERCEPÇÃO DA PAISAGEM *Nesta seção
teremos perguntas sobre a percepção do entrevistado
sobre a paisagem.*

8. Cite os aspectos mais importantes sobre o lugar que
você vive:

9. O que você identifica como principal problema do
seu bairro?

10. Em sua opinião, quais projetos sociais/infraestrutura
você considera importante e deveriam ser
desenvolvidos no seu bairro para melhoria da qualidade
de vida?

11. Você conhece alguma manifestação cultural aqui no
seu bairro:

11.1. Citar os tipos de artesanato (*Preencher apenas se
a pessoa tiver respondido "ARTESANATO" na questão
anterior.*)

11.2. Citar os tipos de celebrações religiosas

(Preencher apenas se a pessoa tiver respondido

"CELEBRAÇÕES RELIGIOSAS" na questão anterior.)

12. Qual a manifestação cultural (festividade/arte/tradição) de maior representatividade para você (Do lugar em que reside)? Por quê? *(Pergunte apenas se a pessoa tiver indicado alguma manifestação na pergunta anterior)*

13. Quais os temas de meio ambiente são mais importantes para você?

14. Qual tipo e/ou formato de atividade você teria mais interesse em participar?

15. Você preferiria que a atividade fosse realizada em que modalidade?

III. INFRAESTRUTURA *Nesta seção teremos perguntas sobre a infraestrutura da região.*

16. Em relação a infraestrutura: *16. Em relação a infraestrutura, comente sobre os seguintes serviços:*

a) Abastecimento de água

b) O uso da água na sua residência é destinado a:

c) Lançamento de efluentes:

d) Como é a destinação dos resíduos sólidos da sua residência?

e) Existe Coleta Seletiva (coleta dos materiais recicláveis) na região?

f) Tem iluminação pública?

g) Qual unidade de saúde você utiliza?

h) Histórico de doenças na família:

i) Áreas de lazer/ atrativos turísticos

j) Qual meio de transporte mais utilizado?

j).1 Escreva o número da linha de ônibus (*Preencher apenas se a pessoa tiver respondido "ÔNIBUS" na questão anterior.*)

k) Qual a sua operadora telefonia?

l) Qual a sua operadora de internet?

m) Quais são os principais empregadores da localidade?

n) Segurança: Já foi vítima de algum crime?

n) Segurança: Se sim, qual?

n) Segurança: Qual unidade de atendimento utilizada (Civil/militar)?

o) Como é a qualidade das vias públicas locais?

IV. VÍNCULO AFETIVO COM O LUGAR *Nesta seção teremos perguntas sobre o vínculo afetivo com o lugar.*

17. Por que você escolheu este bairro para viver?

17.1. Lugar de origem (*NÃO pergunte caso a pessoa responda que nasceu naquela comunidade*):

17.2 Tempo de moradia

18. Qual é tipo da sua moradia?

19. Quantas pessoas residem em sua moradia? (TOTAL DE MORADORES) *Preencher com o N°*

19.1 Quantas pessoas residem em sua moradia? (De 0 a 12 anos) *Preencher com o N°*

19.2 Quantas pessoas residem em sua moradia? (De 13 a 18 anos) *Preencher com o N°*

19.3 Quantas pessoas residem em sua moradia? (De 18 a 59 anos) *Preencher com o N°*

19.3 Quantas pessoas residem em sua moradia? (Acima de 60 anos) *Preencher com o N°*

20. Exerce alguma atividade de subsistência em sua residência?

20.1. Se sim, quais?

21. Exerce alguma atividade econômica em sua residência?

21.1. Se sim, quais?

V. IDENTIFICAÇÃO *Nesta seção teremos perguntas para identificar o entrevistado.*

22. Sexo:

23. Qual sua idade?

24. Qual sua escolaridade?

24.1. Qual a instituição em que estuda atualmente?
(apenas pergunte em caso de escolaridade incompleta)

25. Qual sua situação profissional?

25.1. Ocupação Atual: *(somente se estiver empregado)*

25.2. Local do Trabalho (Município): *(somente se estiver empregado)*

26. Você participa de algum grupo, cooperativa, sindicato, movimento social ou associação na região?

26.1. Se sim, qual associação ou cooperativa?

26.2. Se sim, qual a sua função?

27. Você conhece alguma atividade desenvolvida pelas organizações sociais locais?

27.1. Se sim, quais atividades você conhece?

28. Existe algum assunto delicado de ser tratado aqui na região?

OBSERVAÇÕES

TERMO DE PARTICIPAÇÃO NA PESQUISA

*TERMO DE PARTICIPAÇÃO NA PESQUISA A
confidencialidade das informações aqui registradas é
garantida pela Lei Geral de Proteção de Dados
Pessoais, Lei nº 13.709/2018. Sendo que, todos os
dados coletados serão utilizados exclusivamente para
fins de elaboração do Diagnóstico Socioambiental
Participativo e do Projeto Executivo do Programa de
Educação Ambiental que são exigências do processo de
licenciamento ambiental.*

DECLARO QUE ESTAS INFORMAÇÕES SÃO
VERDADEIRAS E FORAM CORRETAMENTE
ANOTADAS:

Data de aplicação do questionário:

PERCEPÇÃO JAMBREIRO - São João Evangelista



Pesquisador (usuário): Auxiliar.002

Data e hora da coleta: 14 de fev de 2023 10:43:04

Pergunta

Resposta

OBJETIVO *Objetivo: A presente pesquisa destina-se ao conhecimento da percepção ambiental dos moradores e frequentadores deste bairro sobre o empreendimento minerário denominado: Projeto Jambreiro da empresa CENTAURUS O projeto prevê a instalação de pilhas de estéril e lavras à céu aberto para a extração de minério.*

Questionário Nº

MF18

Coordenadas Geográficas

Lat: -18.560208, Lon: -42.8512671, Prec.: 30.0

Nome do entrevistado

Franciele Dias Borges

Bairro/Comunidade

Bom Jesus da Cana Brava

Telefone

(33) 99930-6548

Você deseja participar da pesquisa?

Sim

I. PRESENÇA DO EMPREENDIMENTO NA REGIÃO *Nesta seção teremos perguntas sobre a presença do empreendimento na região.*

1. Você já visitou alguma área de mineração?

Não

2. Conhece como são realizadas as atividades operacionais em uma mineração?

Não

3. Você já ouviu falar do Projeto Jambreiro da Centaurus na sua região?

Não

3.1. Se sim, comente:

4. Você já ouviu falar sobre o imposto chamado

PERCEPÇÃO JAMBREIRO - São João Evangelista



Compensação Financeiro pela Exploração Mineral (CFEM)? Não

4.1. Se sim, sabe qual a sua aplicação?

5. Quais os pontos positivos e negativos podem ocorrer com a implantação do empreendimento do Projeto Jambreiro da Centaurus? *POSITIVOS* Geração de emprego e renda

5. Quais os pontos positivos e negativos podem ocorrer com a implantação do empreendimento do Projeto Jambreiro da Centaurus? *NEGATIVOS* Aumento dos ruídos, Aumento da poeira, Poluição da água

6. Quais informações você gostaria de receber sobre o empreendimento? vagas de emprego

7. Qual a melhor forma de comunicação entre a Centaurus e as comunidades do entorno? reunião com os moradores

II. PERCEPÇÃO DA PAISAGEM *Nesta seção teremos perguntas sobre a percepção do entrevistado sobre a paisagem.*

8. Cite os aspectos mais importantes sobre o lugar que você vive: Hidrografia (rio, nascente, cachoeira, represa), Plantas e Animais, Tranquilidade

9. O que você identifica como principal problema do seu bairro? Poeira, Desemprego

10. Em sua opinião, quais projetos sociais/infraestrutura você considera importante e deveriam ser desenvolvidos no seu bairro para melhoria da qualidade de vida? Implantar creche, Implantar áreas de lazer, Implantar unidades de saúde, Cursos profissionalizantes

11. Você conhece alguma manifestação cultural aqui no seu bairro: Cavalgada

11.1. Citar os tipos de artesanato (*Preencher apenas se a pessoa tiver respondido "ARTESANATO" na questão anterior.*) não aplicar

11.2. Citar os tipos de celebrações religiosas

*(Preencher apenas se a pessoa tiver respondido
"CELEBRAÇÕES RELIGIOSAS" na questão anterior.)*

Missa da Igreja Católica. O padre só vem uma por mês.

12. Qual a manifestação cultural (festividade/arte/
tradição) de maior representatividade para você (Do
lugar em que reside)? Por quê? *(Pergunte apenas se a
pessoa tiver indicado alguma manifestação na pergunta
anterior)*

só somente a Calvagada.

13. Quais os temas de meio ambiente são mais
importantes para você?

Conservação de plantas e animais, Recuperação dos
rios, Reflorestamento, Recuperação de Áreas Degradada

14. Qual tipo e/ou formato de atividade você teria mais
interesse em participar?

Minicurso, Outro(a) - Curso de Agropecuária.

15. Você preferiria que a atividade fosse realizada em
que modalidade?

presencial

III. INFRAESTRUTURA *Nesta seção teremos
perguntas sobre a infraestrutura da região.*

16. Em relação a infraestrutura: *16. Em relação a
infraestrutura, comente sobre os seguintes serviços:*

a) Abastecimento de água

Poço

b) O uso da água na sua residência é destinado a:

Abastecimento Doméstico

c) Lançamento de efluentes:

NS/NR

d) Como é a destinação dos resíduos sólidos da sua
residência?

queima, enterramento

e) Existe Coleta Seletiva (coleta dos materiais
recicláveis) na região?

Não

f) Tem iluminação pública?

Sim

g) Qual unidade de saúde você utiliza?

Posto Comercinho

PERCEPÇÃO JAMBREIRO - São João Evangelista



h) Histórico de doenças na família:	hipertensão, cardiovasculares
i) Áreas de lazer/ atrativos turísticos	festas locais, campo de futebol, bares
j) Qual meio de transporte mais utilizado?	ônibus (escrever nº da linha)
j).1 Escreva o número da linha de ônibus (<i>Preencher apenas se a pessoa tiver respondido "ÔNIBUS" na questão anterior.</i>)	Saritur, escolar e coletivo
k) Qual a sua operadora telefonia?	Vivo
l) Qual a sua operadora de internet?	DDNet
m) Quais são os principais empregadores da localidade?	nenhuma.
n) Segurança: Já foi vítima de algum crime?	Não
n) Segurança: Se sim, qual?	
n) Segurança: Qual unidade de atendimento utilizada (Civil/militar)?	
o) Como é a qualidade das vias públicas locais?	Péssimo
IV. VÍNCULO AFETIVO COM O LUGAR <i>Nesta seção teremos perguntas sobre o vínculo afetivo com o lugar.</i>	
17. Por que você escolheu este bairro para viver?	Laços familiares
17.1. Lugar de origem (<i>NÃO pergunte caso a pessoa responda que nasceu naquela comunidade</i>):	São João.
17.2 Tempo de moradia	02 anos
18. Qual é tipo da sua moradia?	Casa
19. Quantas pessoas residem em sua moradia? (TOTAL DE MORADORES) <i>Preencher com o N°</i>	3

PERCEPÇÃO JAMBREIRO - São João Evangelista



19.1 Quantas pessoas residem em sua moradia? (De 0 a 12 anos) *Preencher com o N°* 2

19.2 Quantas pessoas residem em sua moradia? (De 13 a 18 anos) *Preencher com o N°* 1

19.3 Quantas pessoas residem em sua moradia? (De 18 a 59 anos) *Preencher com o N°* 0

19.3 Quantas pessoas residem em sua moradia? (Acima de 60 anos) *Preencher com o N°* 0

20. Exerce alguma atividade de subsistência em sua residência? Não

20.1. Se sim, quais?

21. Exerce alguma atividade econômica em sua residência? Não

21.1. Se sim, quais?

V. IDENTIFICAÇÃO *Nesta seção teremos perguntas para identificar o entrevistado.*

22. Sexo: Feminino

23. Qual sua idade? 15 a 19 anos

24. Qual sua escolaridade? Fundamental incompleto

24.1. Qual a instituição em que estuda atualmente? *(apenas pergunte em caso de escolaridade incompleta)* não estuda.

25. Qual sua situação profissional? Desempregado

25.1. Ocupação Atual: *(somente se estiver empregado)*

25.2. Local do Trabalho (Município): *(somente se estiver empregado)*

PERCEPÇÃO JAMBREIRO - São João Evangelista



26. Você participa de algum grupo, cooperativa, sindicato, movimento social ou associação na região? Não

26.1. Se sim, qual associação ou cooperativa?

26.2. Se sim, qual a sua função?

27. Você conhece alguma atividade desenvolvida pelas organizações sociais locais? Não

27.1. Se sim, quais atividades você conhece?

28. Existe algum assunto delicado de ser tratado aqui na região? Falta de água.

OBSERVAÇÕES

TERMO DE PARTICIPAÇÃO NA PESQUISA

TERMO DE PARTICIPAÇÃO NA PESQUISA A confidencialidade das informações aqui registradas é garantida pela Lei Geral de Proteção de Dados Pessoais, Lei nº 13.709/2018. Sendo que, todos os dados coletados serão utilizados exclusivamente para fins de elaboração do Diagnóstico Socioambiental Participativo e do Projeto Executivo do Programa de Educação Ambiental que são exigências do processo de licenciamento ambiental.

DECLARO QUE ESTAS INFORMAÇÕES SÃO VERDADEIRAS E FORAM CORRETAMENTE ANOTADAS:

1 imagem

FRANCIELE

Data de aplicação do questionário:

14/02/2023

PERCEPÇÃO JAMBREIRO - São João Evangelista



Pesquisador (usuário): Auxiliar.002

Data e hora da coleta: 14 de fev de 2023 10:41:51

Pergunta

Resposta

OBJETIVO *Objetivo: A presente pesquisa destina-se ao conhecimento da percepção ambiental dos moradores e frequentadores deste bairro sobre o empreendimento minerário denominado: Projeto Jambreiro da empresa CENTAURUS O projeto prevê a instalação de pilhas de estéril e lavras à céu aberto para a extração de minério.*

Questionário Nº

MF17

Coordenadas Geográficas

Lat: -18.5602465, Lon: -42.8512569, Prec.: 22.0

Nome do entrevistado

Jairo

Bairro/Comunidade

Bom Jesus da Cana Brava

Telefone

(33) 00000-0000

Você deseja participar da pesquisa?

Não

I. PRESENÇA DO EMPREENDIMENTO NA REGIÃO *Nesta seção teremos perguntas sobre a presença do empreendimento na região.*

1. Você já visitou alguma área de mineração?

2. Conhece como são realizadas as atividades operacionais em uma mineração?

3. Você já ouviu falar do Projeto Jambreiro da Centaurus na sua região?

3.1. Se sim, comente:

4. Você já ouviu falar sobre o imposto chamado

Compensação Financeiro pela Exploração Mineral
(CFEM)?

4.1. Se sim, sabe qual a sua aplicação?

5. Quais os pontos positivos e negativos podem ocorrer
com a implantação do empreendimento do Projeto
Jambreiro da Centaurus? *POSITIVOS*

5. Quais os pontos positivos e negativos podem ocorrer
com a implantação do empreendimento do Projeto
Jambreiro da Centaurus? *NEGATIVOS*

6. Quais informações você gostaria de receber sobre o
empreendimento?

7. Qual a melhor forma de comunicação entre a
Centaurus e as comunidades do entorno?

II. PERCEPÇÃO DA PAISAGEM *Nesta seção
teremos perguntas sobre a percepção do entrevistado
sobre a paisagem.*

8. Cite os aspectos mais importantes sobre o lugar que
você vive:

9. O que você identifica como principal problema do
seu bairro?

10. Em sua opinião, quais projetos sociais/infraestrutura
você considera importante e deveriam ser
desenvolvidos no seu bairro para melhoria da qualidade
de vida?

11. Você conhece alguma manifestação cultural aqui no
seu bairro:

11.1. Citar os tipos de artesanato (*Preencher apenas se
a pessoa tiver respondido "ARTESANATO" na questão
anterior.*)

11.2. Citar os tipos de celebrações religiosas

(Preencher apenas se a pessoa tiver respondido

"CELEBRAÇÕES RELIGIOSAS" na questão anterior.)

12. Qual a manifestação cultural (festividade/arte/tradição) de maior representatividade para você (Do lugar em que reside)? Por quê? *(Pergunte apenas se a pessoa tiver indicado alguma manifestação na pergunta anterior)*

13. Quais os temas de meio ambiente são mais importantes para você?

14. Qual tipo e/ou formato de atividade você teria mais interesse em participar?

15. Você preferiria que a atividade fosse realizada em que modalidade?

III. INFRAESTRUTURA *Nesta seção teremos perguntas sobre a infraestrutura da região.*

16. Em relação a infraestrutura: *16. Em relação a infraestrutura, comente sobre os seguintes serviços:*

a) Abastecimento de água

b) O uso da água na sua residência é destinado a:

c) Lançamento de efluentes:

d) Como é a destinação dos resíduos sólidos da sua residência?

e) Existe Coleta Seletiva (coleta dos materiais recicláveis) na região?

f) Tem iluminação pública?

g) Qual unidade de saúde você utiliza?

h) Histórico de doenças na família:

i) Áreas de lazer/ atrativos turísticos

j) Qual meio de transporte mais utilizado?

j).1 Escreva o número da linha de ônibus (*Preencher apenas se a pessoa tiver respondido "ÔNIBUS" na questão anterior.*)

k) Qual a sua operadora telefonia?

l) Qual a sua operadora de internet?

m) Quais são os principais empregadores da localidade?

n) Segurança: Já foi vítima de algum crime?

n) Segurança: Se sim, qual?

n) Segurança: Qual unidade de atendimento utilizada (Civil/militar)?

o) Como é a qualidade das vias públicas locais?

IV. VÍNCULO AFETIVO COM O LUGAR *Nesta seção teremos perguntas sobre o vínculo afetivo com o lugar.*

17. Por que você escolheu este bairro para viver?

17.1. Lugar de origem (*NÃO pergunte caso a pessoa responda que nasceu naquela comunidade*):

17.2 Tempo de moradia

18. Qual é tipo da sua moradia?

19. Quantas pessoas residem em sua moradia? (TOTAL DE MORADORES) *Preencher com o N°*

19.1 Quantas pessoas residem em sua moradia? (De 0 a 12 anos) *Preencher com o N°*

19.2 Quantas pessoas residem em sua moradia? (De 13 a 18 anos) *Preencher com o N°*

19.3 Quantas pessoas residem em sua moradia? (De 18 a 59 anos) *Preencher com o N°*

19.3 Quantas pessoas residem em sua moradia? (Acima de 60 anos) *Preencher com o N°*

20. Exerce alguma atividade de subsistência em sua residência?

20.1. Se sim, quais?

21. Exerce alguma atividade econômica em sua residência?

21.1. Se sim, quais?

V. IDENTIFICAÇÃO *Nesta seção teremos perguntas para identificar o entrevistado.*

22. Sexo:

23. Qual sua idade?

24. Qual sua escolaridade?

24.1. Qual a instituição em que estuda atualmente?
(apenas pergunte em caso de escolaridade incompleta)

25. Qual sua situação profissional?

25.1. Ocupação Atual: *(somente se estiver empregado)*

25.2. Local do Trabalho (Município): *(somente se estiver empregado)*

26. Você participa de algum grupo, cooperativa, sindicato, movimento social ou associação na região?

26.1. Se sim, qual associação ou cooperativa?

26.2. Se sim, qual a sua função?

27. Você conhece alguma atividade desenvolvida pelas organizações sociais locais?

27.1. Se sim, quais atividades você conhece?

28. Existe algum assunto delicado de ser tratado aqui na região?

OBSERVAÇÕES

TERMO DE PARTICIPAÇÃO NA PESQUISA

TERMO DE PARTICIPAÇÃO NA PESQUISA A confidencialidade das informações aqui registradas é garantida pela Lei Geral de Proteção de Dados Pessoais, Lei nº 13.709/2018. Sendo que, todos os dados coletados serão utilizados exclusivamente para fins de elaboração do Diagnóstico Socioambiental Participativo e do Projeto Executivo do Programa de Educação Ambiental que são exigências do processo de licenciamento ambiental.

DECLARO QUE ESTAS INFORMAÇÕES SÃO VERDADEIRAS E FORAM CORRETAMENTE ANOTADAS:

Data de aplicação do questionário:

PERCEPÇÃO JAMBREIRO - São João Evangelista



Pesquisador (usuário): Auxiliar.002

Data e hora da coleta: 14 de fev de 2023 10:41:06

Pergunta

Resposta

OBJETIVO *Objetivo: A presente pesquisa destina-se ao conhecimento da percepção ambiental dos moradores e frequentadores deste bairro sobre o empreendimento minerário denominado: Projeto Jambreiro da empresa CENTAURUS O projeto prevê a instalação de pilhas de estéril e lavras à céu aberto para a extração de minério.*

Questionário Nº

MF16

Coordenadas Geográficas

Lat: -18.5602243, Lon: -42.8512657, Prec.: 31.0

Nome do entrevistado

Tiago

Bairro/Comunidade

Bom Jesus da Cana Brava

Telefone

(33) 00000-0000

Você deseja participar da pesquisa?

Não

I. PRESENÇA DO EMPREENDIMENTO NA REGIÃO *Nesta seção teremos perguntas sobre a presença do empreendimento na região.*

1. Você já visitou alguma área de mineração?

2. Conhece como são realizadas as atividades operacionais em uma mineração?

3. Você já ouviu falar do Projeto Jambreiro da Centaurus na sua região?

3.1. Se sim, comente:

4. Você já ouviu falar sobre o imposto chamado

Compensação Financeiro pela Exploração Mineral
(CFEM)?

4.1. Se sim, sabe qual a sua aplicação?

5. Quais os pontos positivos e negativos podem ocorrer
com a implantação do empreendimento do Projeto
Jambreiro da Centaurus? *POSITIVOS*

5. Quais os pontos positivos e negativos podem ocorrer
com a implantação do empreendimento do Projeto
Jambreiro da Centaurus? *NEGATIVOS*

6. Quais informações você gostaria de receber sobre o
empreendimento?

7. Qual a melhor forma de comunicação entre a
Centaurus e as comunidades do entorno?

II. PERCEPÇÃO DA PAISAGEM *Nesta seção
teremos perguntas sobre a percepção do entrevistado
sobre a paisagem.*

8. Cite os aspectos mais importantes sobre o lugar que
você vive:

9. O que você identifica como principal problema do
seu bairro?

10. Em sua opinião, quais projetos sociais/infraestrutura
você considera importante e deveriam ser
desenvolvidos no seu bairro para melhoria da qualidade
de vida?

11. Você conhece alguma manifestação cultural aqui no
seu bairro:

11.1. Citar os tipos de artesanato (*Preencher apenas se
a pessoa tiver respondido "ARTESANATO" na questão
anterior.*)

11.2. Citar os tipos de celebrações religiosas

(Preencher apenas se a pessoa tiver respondido

"CELEBRAÇÕES RELIGIOSAS" na questão anterior.)

12. Qual a manifestação cultural (festividade/arte/tradição) de maior representatividade para você (Do lugar em que reside)? Por quê? *(Pergunte apenas se a pessoa tiver indicado alguma manifestação na pergunta anterior)*

13. Quais os temas de meio ambiente são mais importantes para você?

14. Qual tipo e/ou formato de atividade você teria mais interesse em participar?

15. Você preferiria que a atividade fosse realizada em que modalidade?

III. INFRAESTRUTURA *Nesta seção teremos perguntas sobre a infraestrutura da região.*

16. Em relação a infraestrutura: *16. Em relação a infraestrutura, comente sobre os seguintes serviços:*

a) Abastecimento de água

b) O uso da água na sua residência é destinado a:

c) Lançamento de efluentes:

d) Como é a destinação dos resíduos sólidos da sua residência?

e) Existe Coleta Seletiva (coleta dos materiais recicláveis) na região?

f) Tem iluminação pública?

g) Qual unidade de saúde você utiliza?

h) Histórico de doenças na família:

i) Áreas de lazer/ atrativos turísticos

j) Qual meio de transporte mais utilizado?

j).1 Escreva o número da linha de ônibus (*Preencher apenas se a pessoa tiver respondido "ÔNIBUS" na questão anterior.*)

k) Qual a sua operadora telefonia?

l) Qual a sua operadora de internet?

m) Quais são os principais empregadores da localidade?

n) Segurança: Já foi vítima de algum crime?

n) Segurança: Se sim, qual?

n) Segurança: Qual unidade de atendimento utilizada (Civil/militar)?

o) Como é a qualidade das vias públicas locais?

IV. VÍNCULO AFETIVO COM O LUGAR *Nesta seção teremos perguntas sobre o vínculo afetivo com o lugar.*

17. Por que você escolheu este bairro para viver?

17.1. Lugar de origem (*NÃO pergunte caso a pessoa responda que nasceu naquela comunidade*):

17.2 Tempo de moradia

18. Qual é tipo da sua moradia?

19. Quantas pessoas residem em sua moradia? (TOTAL DE MORADORES) *Preencher com o N°*

19.1 Quantas pessoas residem em sua moradia? (De 0 a 12 anos) *Preencher com o N°*

19.2 Quantas pessoas residem em sua moradia? (De 13 a 18 anos) *Preencher com o N°*

19.3 Quantas pessoas residem em sua moradia? (De 18 a 59 anos) *Preencher com o N°*

19.3 Quantas pessoas residem em sua moradia? (Acima de 60 anos) *Preencher com o N°*

20. Exerce alguma atividade de subsistência em sua residência?

20.1. Se sim, quais?

21. Exerce alguma atividade econômica em sua residência?

21.1. Se sim, quais?

V. IDENTIFICAÇÃO *Nesta seção teremos perguntas para identificar o entrevistado.*

22. Sexo:

23. Qual sua idade?

24. Qual sua escolaridade?

24.1. Qual a instituição em que estuda atualmente?
(apenas pergunte em caso de escolaridade incompleta)

25. Qual sua situação profissional?

25.1. Ocupação Atual: *(somente se estiver empregado)*

25.2. Local do Trabalho (Município): *(somente se estiver empregado)*

26. Você participa de algum grupo, cooperativa, sindicato, movimento social ou associação na região?

26.1. Se sim, qual associação ou cooperativa?

26.2. Se sim, qual a sua função?

27. Você conhece alguma atividade desenvolvida pelas organizações sociais locais?

27.1. Se sim, quais atividades você conhece?

28. Existe algum assunto delicado de ser tratado aqui na região?

OBSERVAÇÕES

TERMO DE PARTICIPAÇÃO NA PESQUISA

TERMO DE PARTICIPAÇÃO NA PESQUISA A confidencialidade das informações aqui registradas é garantida pela Lei Geral de Proteção de Dados Pessoais, Lei nº 13.709/2018. Sendo que, todos os dados coletados serão utilizados exclusivamente para fins de elaboração do Diagnóstico Socioambiental Participativo e do Projeto Executivo do Programa de Educação Ambiental que são exigências do processo de licenciamento ambiental.

DECLARO QUE ESTAS INFORMAÇÕES SÃO VERDADEIRAS E FORAM CORRETAMENTE ANOTADAS:

Data de aplicação do questionário:

PERCEPÇÃO JAMBREIRO - São João Evangelista



Pesquisador (usuário): Auxiliar.002

Data e hora da coleta: 14 de fev de 2023 10:35:48

Pergunta

Resposta

OBJETIVO *Objetivo: A presente pesquisa destina-se ao conhecimento da percepção ambiental dos moradores e frequentadores deste bairro sobre o empreendimento minerário denominado: Projeto Jambreiro da empresa CENTAURUS O projeto prevê a instalação de pilhas de estéril e lavras à céu aberto para a extração de minério.*

Questionário Nº

MF15

Coordenadas Geográficas

Lat: -18.5604925, Lon: -42.8517989, Prec.: 23.0

Nome do entrevistado

William

Bairro/Comunidade

Bom Jesus da Cana Brava

Telefone

(33) 00000-0000

Você deseja participar da pesquisa?

Não

I. PRESENÇA DO EMPREENDIMENTO NA REGIÃO *Nesta seção teremos perguntas sobre a presença do empreendimento na região.*

1. Você já visitou alguma área de mineração?

2. Conhece como são realizadas as atividades operacionais em uma mineração?

3. Você já ouviu falar do Projeto Jambreiro da Centaurus na sua região?

3.1. Se sim, comente:

4. Você já ouviu falar sobre o imposto chamado

Compensação Financeiro pela Exploração Mineral
(CFEM)?

4.1. Se sim, sabe qual a sua aplicação?

5. Quais os pontos positivos e negativos podem ocorrer
com a implantação do empreendimento do Projeto
Jambreiro da Centaurus? *POSITIVOS*

5. Quais os pontos positivos e negativos podem ocorrer
com a implantação do empreendimento do Projeto
Jambreiro da Centaurus? *NEGATIVOS*

6. Quais informações você gostaria de receber sobre o
empreendimento?

7. Qual a melhor forma de comunicação entre a
Centaurus e as comunidades do entorno?

II. PERCEPÇÃO DA PAISAGEM *Nesta seção
teremos perguntas sobre a percepção do entrevistado
sobre a paisagem.*

8. Cite os aspectos mais importantes sobre o lugar que
você vive:

9. O que você identifica como principal problema do
seu bairro?

10. Em sua opinião, quais projetos sociais/infraestrutura
você considera importante e deveriam ser
desenvolvidos no seu bairro para melhoria da qualidade
de vida?

11. Você conhece alguma manifestação cultural aqui no
seu bairro:

11.1. Citar os tipos de artesanato (*Preencher apenas se
a pessoa tiver respondido "ARTESANATO" na questão
anterior.*)

11.2. Citar os tipos de celebrações religiosas

(Preencher apenas se a pessoa tiver respondido

"CELEBRAÇÕES RELIGIOSAS" na questão anterior.)

12. Qual a manifestação cultural (festividade/arte/tradição) de maior representatividade para você (Do lugar em que reside)? Por quê? *(Pergunte apenas se a pessoa tiver indicado alguma manifestação na pergunta anterior)*

13. Quais os temas de meio ambiente são mais importantes para você?

14. Qual tipo e/ou formato de atividade você teria mais interesse em participar?

15. Você preferiria que a atividade fosse realizada em que modalidade?

III. INFRAESTRUTURA *Nesta seção teremos perguntas sobre a infraestrutura da região.*

16. Em relação a infraestrutura: *16. Em relação a infraestrutura, comente sobre os seguintes serviços:*

a) Abastecimento de água

b) O uso da água na sua residência é destinado a:

c) Lançamento de efluentes:

d) Como é a destinação dos resíduos sólidos da sua residência?

e) Existe Coleta Seletiva (coleta dos materiais recicláveis) na região?

f) Tem iluminação pública?

g) Qual unidade de saúde você utiliza?

h) Histórico de doenças na família:

i) Áreas de lazer/ atrativos turísticos

j) Qual meio de transporte mais utilizado?

j).1 Escreva o número da linha de ônibus (*Preencher apenas se a pessoa tiver respondido "ÔNIBUS" na questão anterior.*)

k) Qual a sua operadora telefonia?

l) Qual a sua operadora de internet?

m) Quais são os principais empregadores da localidade?

n) Segurança: Já foi vítima de algum crime?

n) Segurança: Se sim, qual?

n) Segurança: Qual unidade de atendimento utilizada (Civil/militar)?

o) Como é a qualidade das vias públicas locais?

IV. VÍNCULO AFETIVO COM O LUGAR *Nesta seção teremos perguntas sobre o vínculo afetivo com o lugar.*

17. Por que você escolheu este bairro para viver?

17.1. Lugar de origem (*NÃO pergunte caso a pessoa responda que nasceu naquela comunidade*):

17.2 Tempo de moradia

18. Qual é tipo da sua moradia?

19. Quantas pessoas residem em sua moradia? (TOTAL DE MORADORES) *Preencher com o N°*

19.1 Quantas pessoas residem em sua moradia? (De 0 a 12 anos) *Preencher com o N°*

19.2 Quantas pessoas residem em sua moradia? (De 13 a 18 anos) *Preencher com o N°*

19.3 Quantas pessoas residem em sua moradia? (De 18 a 59 anos) *Preencher com o N°*

19.3 Quantas pessoas residem em sua moradia? (Acima de 60 anos) *Preencher com o N°*

20. Exerce alguma atividade de subsistência em sua residência?

20.1. Se sim, quais?

21. Exerce alguma atividade econômica em sua residência?

21.1. Se sim, quais?

V. IDENTIFICAÇÃO *Nesta seção teremos perguntas para identificar o entrevistado.*

22. Sexo:

23. Qual sua idade?

24. Qual sua escolaridade?

24.1. Qual a instituição em que estuda atualmente?
(apenas pergunte em caso de escolaridade incompleta)

25. Qual sua situação profissional?

25.1. Ocupação Atual: *(somente se estiver empregado)*

25.2. Local do Trabalho (Município): *(somente se estiver empregado)*

26. Você participa de algum grupo, cooperativa, sindicato, movimento social ou associação na região?

26.1. Se sim, qual associação ou cooperativa?

26.2. Se sim, qual a sua função?

27. Você conhece alguma atividade desenvolvida pelas organizações sociais locais?

27.1. Se sim, quais atividades você conhece?

28. Existe algum assunto delicado de ser tratado aqui na região?

OBSERVAÇÕES

TERMO DE PARTICIPAÇÃO NA PESQUISA

TERMO DE PARTICIPAÇÃO NA PESQUISA A confidencialidade das informações aqui registradas é garantida pela Lei Geral de Proteção de Dados Pessoais, Lei nº 13.709/2018. Sendo que, todos os dados coletados serão utilizados exclusivamente para fins de elaboração do Diagnóstico Socioambiental Participativo e do Projeto Executivo do Programa de Educação Ambiental que são exigências do processo de licenciamento ambiental.

DECLARO QUE ESTAS INFORMAÇÕES SÃO VERDADEIRAS E FORAM CORRETAMENTE ANOTADAS:

Data de aplicação do questionário:

PERCEPÇÃO JAMBREIRO - São João Evangelista



Pesquisador (usuário): Auxiliar.002

Data e hora da coleta: 14 de fev de 2023 10:35:10

Pergunta

Resposta

OBJETIVO *Objetivo: A presente pesquisa destina-se ao conhecimento da percepção ambiental dos moradores e frequentadores deste bairro sobre o empreendimento minerário denominado: Projeto Jambreiro da empresa CENTAURUS O projeto prevê a instalação de pilhas de estéril e lavras à céu aberto para a extração de minério.*

Questionário Nº

MF14

Coordenadas Geográficas

Lat: -18.5603604, Lon: -42.8518782, Prec.: 22.0

Nome do entrevistado

Davi

Bairro/Comunidade

Bom Jesus da Cana Brava

Telefone

(33) 00000-0000

Você deseja participar da pesquisa?

Não

I. PRESENÇA DO EMPREENDIMENTO NA REGIÃO *Nesta seção teremos perguntas sobre a presença do empreendimento na região.*

1. Você já visitou alguma área de mineração?

2. Conhece como são realizadas as atividades operacionais em uma mineração?

3. Você já ouviu falar do Projeto Jambreiro da Centaurus na sua região?

3.1. Se sim, comente:

4. Você já ouviu falar sobre o imposto chamado

Compensação Financeiro pela Exploração Mineral
(CFEM)?

4.1. Se sim, sabe qual a sua aplicação?

5. Quais os pontos positivos e negativos podem ocorrer
com a implantação do empreendimento do Projeto
Jambreiro da Centaurus? *POSITIVOS*

5. Quais os pontos positivos e negativos podem ocorrer
com a implantação do empreendimento do Projeto
Jambreiro da Centaurus? *NEGATIVOS*

6. Quais informações você gostaria de receber sobre o
empreendimento?

7. Qual a melhor forma de comunicação entre a
Centaurus e as comunidades do entorno?

II. PERCEPÇÃO DA PAISAGEM *Nesta seção
teremos perguntas sobre a percepção do entrevistado
sobre a paisagem.*

8. Cite os aspectos mais importantes sobre o lugar que
você vive:

9. O que você identifica como principal problema do
seu bairro?

10. Em sua opinião, quais projetos sociais/infraestrutura
você considera importante e deveriam ser
desenvolvidos no seu bairro para melhoria da qualidade
de vida?

11. Você conhece alguma manifestação cultural aqui no
seu bairro:

11.1. Citar os tipos de artesanato (*Preencher apenas se
a pessoa tiver respondido "ARTESANATO" na questão
anterior.*)

11.2. Citar os tipos de celebrações religiosas

(Preencher apenas se a pessoa tiver respondido

"CELEBRAÇÕES RELIGIOSAS" na questão anterior.)

12. Qual a manifestação cultural (festividade/arte/tradição) de maior representatividade para você (Do lugar em que reside)? Por quê? *(Pergunte apenas se a pessoa tiver indicado alguma manifestação na pergunta anterior)*

13. Quais os temas de meio ambiente são mais importantes para você?

14. Qual tipo e/ou formato de atividade você teria mais interesse em participar?

15. Você preferiria que a atividade fosse realizada em que modalidade?

III. INFRAESTRUTURA *Nesta seção teremos perguntas sobre a infraestrutura da região.*

16. Em relação a infraestrutura: *16. Em relação a infraestrutura, comente sobre os seguintes serviços:*

a) Abastecimento de água

b) O uso da água na sua residência é destinado a:

c) Lançamento de efluentes:

d) Como é a destinação dos resíduos sólidos da sua residência?

e) Existe Coleta Seletiva (coleta dos materiais recicláveis) na região?

f) Tem iluminação pública?

g) Qual unidade de saúde você utiliza?

h) Histórico de doenças na família:

i) Áreas de lazer/ atrativos turísticos

j) Qual meio de transporte mais utilizado?

j).1 Escreva o número da linha de ônibus (*Preencher apenas se a pessoa tiver respondido "ÔNIBUS" na questão anterior.*)

k) Qual a sua operadora telefonia?

l) Qual a sua operadora de internet?

m) Quais são os principais empregadores da localidade?

n) Segurança: Já foi vítima de algum crime?

n) Segurança: Se sim, qual?

n) Segurança: Qual unidade de atendimento utilizada (Civil/militar)?

o) Como é a qualidade das vias públicas locais?

IV. VÍNCULO AFETIVO COM O LUGAR *Nesta seção teremos perguntas sobre o vínculo afetivo com o lugar.*

17. Por que você escolheu este bairro para viver?

17.1. Lugar de origem (*NÃO pergunte caso a pessoa responda que nasceu naquela comunidade*):

17.2 Tempo de moradia

18. Qual é tipo da sua moradia?

19. Quantas pessoas residem em sua moradia? (TOTAL DE MORADORES) *Preencher com o N°*

19.1 Quantas pessoas residem em sua moradia? (De 0 a 12 anos) *Preencher com o N°*

19.2 Quantas pessoas residem em sua moradia? (De 13 a 18 anos) *Preencher com o N°*

19.3 Quantas pessoas residem em sua moradia? (De 18 a 59 anos) *Preencher com o N°*

19.3 Quantas pessoas residem em sua moradia? (Acima de 60 anos) *Preencher com o N°*

20. Exerce alguma atividade de subsistência em sua residência?

20.1. Se sim, quais?

21. Exerce alguma atividade econômica em sua residência?

21.1. Se sim, quais?

V. IDENTIFICAÇÃO *Nesta seção teremos perguntas para identificar o entrevistado.*

22. Sexo:

23. Qual sua idade?

24. Qual sua escolaridade?

24.1. Qual a instituição em que estuda atualmente?
(apenas pergunte em caso de escolaridade incompleta)

25. Qual sua situação profissional?

25.1. Ocupação Atual: *(somente se estiver empregado)*

25.2. Local do Trabalho (Município): *(somente se estiver empregado)*

26. Você participa de algum grupo, cooperativa, sindicato, movimento social ou associação na região?

26.1. Se sim, qual associação ou cooperativa?

26.2. Se sim, qual a sua função?

27. Você conhece alguma atividade desenvolvida pelas organizações sociais locais?

27.1. Se sim, quais atividades você conhece?

28. Existe algum assunto delicado de ser tratado aqui na região?

OBSERVAÇÕES

TERMO DE PARTICIPAÇÃO NA PESQUISA

*TERMO DE PARTICIPAÇÃO NA PESQUISA A
confidencialidade das informações aqui registradas é
garantida pela Lei Geral de Proteção de Dados
Pessoais, Lei nº 13.709/2018. Sendo que, todos os
dados coletados serão utilizados exclusivamente para
fins de elaboração do Diagnóstico Socioambiental
Participativo e do Projeto Executivo do Programa de
Educação Ambiental que são exigências do processo de
licenciamento ambiental.*

DECLARO QUE ESTAS INFORMAÇÕES SÃO
VERDADEIRAS E FORAM CORRETAMENTE
ANOTADAS:

Data de aplicação do questionário:

PERCEPÇÃO JAMBREIRO - São João Evangelista



Pesquisador (usuário): Auxiliar.002

Data e hora da coleta: 14 de fev de 2023 10:22:37

Pergunta

Resposta

OBJETIVO *Objetivo: A presente pesquisa destina-se ao conhecimento da percepção ambiental dos moradores e frequentadores deste bairro sobre o empreendimento minerário denominado: Projeto Jambreiro da empresa CENTAURUS O projeto prevê a instalação de pilhas de estéril e lavras à céu aberto para a extração de minério.*

Questionário Nº

MF13

Coordenadas Geográficas

Lat: -18.560355, Lon: -42.8518939, Prec.: 42.0

Nome do entrevistado

João Gonçalves

Bairro/Comunidade

Bom Jesus da Cana Brava

Telefone

(33) 00000-0000

Você deseja participar da pesquisa?

Sim

I. PRESENÇA DO EMPREENDIMENTO NA REGIÃO *Nesta seção teremos perguntas sobre a presença do empreendimento na região.*

1. Você já visitou alguma área de mineração?

Não

2. Conhece como são realizadas as atividades operacionais em uma mineração?

Não

3. Você já ouviu falar do Projeto Jambreiro da Centaurus na sua região?

Sim

3.1. Se sim, comente:

Vizinhança informou sobre o projeto.

4. Você já ouviu falar sobre o imposto chamado

PERCEPÇÃO JAMBREIRO - São João Evangelista



Compensação Financeiro pela Exploração Mineral (CFEM)? Não

4.1. Se sim, sabe qual a sua aplicação?

5. Quais os pontos positivos e negativos podem ocorrer com a implantação do empreendimento do Projeto Jambreiro da Centaurus? *POSITIVOS* Geração de emprego e renda, Investimentos na comunidade

5. Quais os pontos positivos e negativos podem ocorrer com a implantação do empreendimento do Projeto Jambreiro da Centaurus? *NEGATIVOS* Aumento da poeira, Perda da flora/ fauna, Poluição do ar, Poluição da água

6. Quais informações você gostaria de receber sobre o empreendimento? informações sobre a instalação do empreendimento, vagas de emprego, medidas de controle ambiental /licenciamento ambiental

7. Qual a melhor forma de comunicação entre a Centaurus e as comunidades do entorno? reunião com os moradores

II. PERCEPÇÃO DA PAISAGEM *Nesta seção teremos perguntas sobre a percepção do entrevistado sobre a paisagem.*

8. Cite os aspectos mais importantes sobre o lugar que você vive: Hidrografia (rio, nascente, cachoeira, represa), Clima, Solo (terra), Plantas e Animais, Tranquilidade, Igrejas

9. O que você identifica como principal problema do seu bairro? Poeira, Infraestrutura pública precária, Desemprego

10. Em sua opinião, quais projetos sociais/infraestrutura você considera importante e deveriam ser desenvolvidos no seu bairro para melhoria da qualidade de vida? Implantar áreas de lazer, Implantar unidades de saúde, Cursos profissionalizantes, Projetos esportivos, Meio ambiente e sustentabilidade

11. Você conhece alguma manifestação cultural aqui no seu bairro: Cavalgada

11.1. Citar os tipos de artesanato (*Preencher apenas se a pessoa tiver respondido "ARTESANATO" na questão*) não aplicar.

anterior.)

11.2. Citar os tipos de celebrações religiosas

(Preencher apenas se a pessoa tiver respondido

Missa da Igreja Católica

"CELEBRAÇÕES RELIGIOSAS" na questão anterior.)

12. Qual a manifestação cultural (festividade/arte/

tradição) de maior representatividade para você (Do

lugar em que reside)? Por quê? *(Pergunte apenas se a*

nenhuma

pessoa tiver indicado alguma manifestação na pergunta

anterior)

13. Quais os temas de meio ambiente são mais importantes para você?

Preservação de nascentes, Conservação de plantas e animais, Qualidade do ar, Reflorestamento, Recuperação de Áreas Degradada

14. Qual tipo e/ou formato de atividade você teria mais interesse em participar?

NS/NR

15. Você preferiria que a atividade fosse realizada em que modalidade?

NS/NR

III. INFRAESTRUTURA *Nesta seção teremos perguntas sobre a infraestrutura da região.*

16. Em relação a infraestrutura: *16. Em relação a infraestrutura, comente sobre os seguintes serviços:*

a) Abastecimento de água

Poço

b) O uso da água na sua residência é destinado a:

Abastecimento Doméstico

c) Lançamento de efluentes:

Fossa rudimentar

d) Como é a destinação dos resíduos sólidos da sua residência?

queima

e) Existe Coleta Seletiva (coleta dos materiais recicláveis) na região?

Não

f) Tem iluminação pública?

Não

PERCEPÇÃO JAMBREIRO - São João Evangelista



g) Qual unidade de saúde você utiliza?	Posto Comercinho
h) Histórico de doenças na família:	diabetes, hipertensão
i) Áreas de lazer/ atrativos turísticos	bares
j) Qual meio de transporte mais utilizado?	bicicleta, Cavalo, motocicleta, ônibus (escrever nº da linha), a pé
j).1 Escreva o número da linha de ônibus (<i>Preencher apenas se a pessoa tiver respondido "ÔNIBUS" na questão anterior.</i>)	Saritur e coletivo
k) Qual a sua operadora telefonia?	Vivo
l) Qual a sua operadora de internet?	não tem
m) Quais são os principais empregadores da localidade?	nenhuma.
n) Segurança: Já foi vítima de algum crime?	Não
n) Segurança: Se sim, qual?	
n) Segurança: Qual unidade de atendimento utilizada (Civil/militar)?	
o) Como é a qualidade das vias públicas locais?	Regular
IV. VÍNCULO AFETIVO COM O LUGAR <i>Nesta seção teremos perguntas sobre o vínculo afetivo com o lugar.</i>	
17. Por que você escolheu este bairro para viver?	Laços familiares
17.1. Lugar de origem (<i>NÃO pergunte caso a pessoa responda que nasceu naquela comunidade</i>):	Corrente Canor
17.2 Tempo de moradia	45 anos
18. Qual é tipo da sua moradia?	Casa

PERCEPÇÃO JAMBREIRO - São João Evangelista



19. Quantas pessoas residem em sua moradia? (TOTAL DE MORADORES) <i>Preencher com o N°</i>	6
19.1 Quantas pessoas residem em sua moradia? (De 0 a 12 anos) <i>Preencher com o N°</i>	2
19.2 Quantas pessoas residem em sua moradia? (De 13 a 18 anos) <i>Preencher com o N°</i>	1
19.3 Quantas pessoas residem em sua moradia? (De 18 a 59 anos) <i>Preencher com o N°</i>	3
19.3 Quantas pessoas residem em sua moradia? (Acima de 60 anos) <i>Preencher com o N°</i>	2
20. Exerce alguma atividade de subsistência em sua residência?	Não
20.1. Se sim, quais?	
21. Exerce alguma atividade econômica em sua residência?	Não
21.1. Se sim, quais?	
V. IDENTIFICAÇÃO <i>Nesta seção teremos perguntas para identificar o entrevistado.</i>	
22. Sexo:	Masculino
23. Qual sua idade?	60 anos ou mais
24. Qual sua escolaridade?	sem estudo
24.1. Qual a instituição em que estuda atualmente? <i>(apenas pergunte em caso de escolaridade incompleta)</i>	não estuda
25. Qual sua situação profissional?	Desempregado
25.1. Ocupação Atual: <i>(somente se estiver empregado)</i>	

PERCEPÇÃO JAMBREIRO - São João Evangelista



25.2. Local do Trabalho (Município): *(somente se estiver empregado)*

26. Você participa de algum grupo, cooperativa, sindicato, movimento social ou associação na região? Não

26.1. Se sim, qual associação ou cooperativa?

26.2. Se sim, qual a sua função?

27. Você conhece alguma atividade desenvolvida pelas organizações sociais locais? Não

27.1. Se sim, quais atividades você conhece?

28. Existe algum assunto delicado de ser tratado aqui na região? falta de recursos básico e desemprego.

OBSERVAÇÕES

TERMO DE PARTICIPAÇÃO NA PESQUISA
TERMO DE PARTICIPAÇÃO NA PESQUISA A confidencialidade das informações aqui registradas é garantida pela Lei Geral de Proteção de Dados Pessoais, Lei nº 13.709/2018. Sendo que, todos os dados coletados serão utilizados exclusivamente para fins de elaboração do Diagnóstico Socioambiental Participativo e do Projeto Executivo do Programa de Educação Ambiental que são exigências do processo de licenciamento ambiental.

DECLARO QUE ESTAS INFORMAÇÕES SÃO VERDADEIRAS E FORAM CORRETAMENTE ANOTADAS: 1 imagem

NÃO ALFABETIZADO

PERCEPÇÃO JAMBREIRO - São João Evangelista



Data de aplicação do questionário:

14/02/2023

Powered by



PERCEPÇÃO JAMBREIRO - São João Evangelista



Pesquisador (usuário): Auxiliar.002

Data e hora da coleta: 14 de fev de 2023 10:05:58

Pergunta

Resposta

OBJETIVO *Objetivo: A presente pesquisa destina-se ao conhecimento da percepção ambiental dos moradores e frequentadores deste bairro sobre o empreendimento minerário denominado: Projeto Jambreiro da empresa CENTAURUS O projeto prevê a instalação de pilhas de estéril e lavras à céu aberto para a extração de minério.*

Questionário Nº

MF12

Coordenadas Geográficas

Lat: -18.5600041, Lon: -42.8518436, Prec.: 19.0

Nome do entrevistado

Eduardo Gonçalves

Bairro/Comunidade

Bom Jesus da Cana Brava

Telefone

(33) 00000-0000

Você deseja participar da pesquisa?

Sim

I. PRESENÇA DO EMPREENDIMENTO NA REGIÃO *Nesta seção teremos perguntas sobre a presença do empreendimento na região.*

1. Você já visitou alguma área de mineração?

Não

2. Conhece como são realizadas as atividades operacionais em uma mineração?

Sim

3. Você já ouviu falar do Projeto Jambreiro da Centaurus na sua região?

Sim

3.1. Se sim, comente:

informação passada pela vizinhança que trabalha nas fazendas.

PERCEPÇÃO JAMBREIRO - São João Evangelista



4. Você já ouviu falar sobre o imposto chamado Compensação Financeiro pela Exploração Mineral (CFEM)?	Sim
4.1. Se sim, sabe qual a sua aplicação?	não sabe.
5. Quais os pontos positivos e negativos podem ocorrer com a implantação do empreendimento do Projeto Jambreiro da Centaurus? <i>POSITIVOS</i>	Geração de emprego e renda, Investimentos na comunidade
5. Quais os pontos positivos e negativos podem ocorrer com a implantação do empreendimento do Projeto Jambreiro da Centaurus? <i>NEGATIVOS</i>	Aumento da poeira, Perda da flora/ fauna, Poluição do ar, Poluição da água
6. Quais informações você gostaria de receber sobre o empreendimento?	informações sobre a instalação do empreendimento, vagas de emprego, medidas de controle ambiental /licenciamento ambiental
7. Qual a melhor forma de comunicação entre a Centaurus e as comunidades do entorno?	reunião com os moradores
II. PERCEPÇÃO DA PAISAGEM <i>Nesta seção teremos perguntas sobre a percepção do entrevistado sobre a paisagem.</i>	
8. Cite os aspectos mais importantes sobre o lugar que você vive:	Hidrografia (rio, nascente, cachoeira, represa), Relevo e Rochas (serras, picos), Plantas e Animais, Tranquilidade
9. O que você identifica como principal problema do seu bairro?	Poeira, Infraestrutura pública precária, Desemprego
10. Em sua opinião, quais projetos sociais/infraestrutura você considera importante e deveriam ser desenvolvidos no seu bairro para melhoria da qualidade de vida?	Cursos profissionalizantes, Projetos esportivos, Meio ambiente e sustentabilidade, Projetos culturais
11. Você conhece alguma manifestação cultural aqui no seu bairro:	Cavalgada
11.1. Citar os tipos de artesanato (<i>Preencher apenas se</i>	

PERCEPÇÃO JAMBREIRO - São João Evangelista



a pessoa tiver respondido "ARTESANATO" na questão anterior.) não aplicar.

11.2. Citar os tipos de celebrações religiosas (Preencher apenas se a pessoa tiver respondido "CELEBRAÇÕES RELIGIOSAS" na questão anterior.) Missa da Igreja Católica

12. Qual a manifestação cultural (festividade/arte/tradição) de maior representatividade para você (Do lugar em que reside)? Por quê? (Pergunte apenas se a pessoa tiver indicado alguma manifestação na pergunta anterior) nenhum

13. Quais os temas de meio ambiente são mais importantes para você? Preservação de nascentes, Conservação de plantas e animais, Clima, Manejo do solo e agroecologia, Saneamento Básico, Recuperação dos rios, Reaproveitamento dos Materiais Recicláveis, Qualidade do ar, Reflorestamento, Recuperação de Áreas Degradada

14. Qual tipo e/ou formato de atividade você teria mais interesse em participar? Oficina, Minicurso, Palestra

15. Você preferiria que a atividade fosse realizada em que modalidade? presencial

III. INFRAESTRUTURA Nesta seção teremos perguntas sobre a infraestrutura da região.

16. Em relação a infraestrutura: 16. Em relação a infraestrutura, comente sobre os seguintes serviços:

a) Abastecimento de água Rede geral, Poço

b) O uso da água na sua residência é destinado a: Abastecimento Doméstico

c) Lançamento de efluentes: Fossa rudimentar

d) Como é a destinação dos resíduos sólidos da sua residência? queima

- e) Existe Coleta Seletiva (coleta dos materiais recicláveis) na região? Não
- f) Tem iluminação pública? Sim
- g) Qual unidade de saúde você utiliza? Posto Comercinho.
- h) Histórico de doenças na família: diabetes, hipertensão
- i) Áreas de lazer/ atrativos turísticos festas locais, campo de futebol, bares
- j) Qual meio de transporte mais utilizado? ônibus (escrever nº da linha), a pé
- j).1 Escreva o número da linha de ônibus (*Preencher apenas se a pessoa tiver respondido "ÔNIBUS" na questão anterior.*) Saritur e Coletivo
- k) Qual a sua operadora telefonia? Vivo
- l) Qual a sua operadora de internet? DDNet - São João
- m) Quais são os principais empregadores da localidade? Fazendas de eucalipto
- n) Segurança: Já foi vítima de algum crime? Não
- n) Segurança: Se sim, qual?
- n) Segurança: Qual unidade de atendimento utilizada (Civil/militar)?
- o) Como é a qualidade das vias públicas locais? Bom
- IV. VÍNCULO AFETIVO COM O LUGAR *Nesta seção teremos perguntas sobre o vínculo afetivo com o lugar.*
17. Por que você escolheu este bairro para viver? Lugar onde nasceu
- 17.1. Lugar de origem (*NÃO pergunte caso a pessoa responda que nasceu naquela comunidade*):

PERCEPÇÃO JAMBREIRO - São João Evangelista



17.2 Tempo de moradia	20 anos
18. Qual é tipo da sua moradia?	Casa
19. Quantas pessoas residem em sua moradia? (TOTAL DE MORADORES) <i>Preencher com o N°</i>	8
19.1 Quantas pessoas residem em sua moradia? (De 0 a 12 anos) <i>Preencher com o N°</i>	2
19.2 Quantas pessoas residem em sua moradia? (De 13 a 18 anos) <i>Preencher com o N°</i>	1
19.3 Quantas pessoas residem em sua moradia? (De 18 a 59 anos) <i>Preencher com o N°</i>	3
19.3 Quantas pessoas residem em sua moradia? (Acima de 60 anos) <i>Preencher com o N°</i>	2
20. Exerce alguma atividade de subsistência em sua residência?	Não
20.1. Se sim, quais?	
21. Exerce alguma atividade econômica em sua residência?	Não
21.1. Se sim, quais?	
V. IDENTIFICAÇÃO <i>Nesta seção teremos perguntas para identificar o entrevistado.</i>	
22. Sexo:	Masculino
23. Qual sua idade?	20 a 29 anos
24. Qual sua escolaridade?	Ensino médio completo
24.1. Qual a instituição em que estuda atualmente? <i>(apenas pergunte em caso de escolaridade incompleta)</i>	não estuda

PERCEPÇÃO JAMBREIRO - São João Evangelista



25. Qual sua situação profissional?	Empregado
25.1. Ocupação Atual: <i>(somente se estiver empregado)</i>	trabalha na fazenda com cuidados de animais domésticos.
25.2. Local do Trabalho (Município): <i>(somente se estiver empregado)</i>	Corrente
26. Você participa de algum grupo, cooperativa, sindicato, movimento social ou associação na região?	Não
26.1. Se sim, qual associação ou cooperativa?	
26.2. Se sim, qual a sua função?	
27. Você conhece alguma atividade desenvolvida pelas organizações sociais locais?	Não
27.1. Se sim, quais atividades você conhece?	
28. Existe algum assunto delicado de ser tratado aqui na região?	não.

OBSERVAÇÕES

TERMO DE PARTICIPAÇÃO NA PESQUISA
*TERMO DE PARTICIPAÇÃO NA PESQUISA A
confidencialidade das informações aqui registradas é
garantida pela Lei Geral de Proteção de Dados
Pessoais, Lei nº 13.709/2018. Sendo que, todos os
dados coletados serão utilizados exclusivamente para
fins de elaboração do Diagnóstico Socioambiental
Participativo e do Projeto Executivo do Programa de
Educação Ambiental que são exigências do processo de
licenciamento ambiental.*

DECLARO QUE ESTAS INFORMAÇÕES SÃO
VERDADEIRAS E FORAM CORRETAMENTE
ANOTADAS: 1 imagem

PERCEPÇÃO JAMBREIRO -
São João Evangelista



EDUARDO

Data de aplicação do questionário:

14/02/2023

PERCEPÇÃO JAMBREIRO - São João Evangelista



Pesquisador (usuário): Auxiliar.002

Data e hora da coleta: 14 de fev de 2023 10:01:15

Pergunta

Resposta

OBJETIVO *Objetivo: A presente pesquisa destina-se ao conhecimento da percepção ambiental dos moradores e frequentadores deste bairro sobre o empreendimento minerário denominado: Projeto Jambreiro da empresa CENTAURUS O projeto prevê a instalação de pilhas de estéril e lavras à céu aberto para a extração de minério.*

Questionário Nº

MF11

Coordenadas Geográficas

Lat: -18.5598849, Lon: -42.851216, Prec.: 42.0

Nome do entrevistado

Anderson da Silva

Bairro/Comunidade

Bom Jesus da Cana Brava

Telefone

(33) 00000-0000

Você deseja participar da pesquisa?

Não

I. PRESENÇA DO EMPREENDIMENTO NA REGIÃO *Nesta seção teremos perguntas sobre a presença do empreendimento na região.*

1. Você já visitou alguma área de mineração?

2. Conhece como são realizadas as atividades operacionais em uma mineração?

3. Você já ouviu falar do Projeto Jambreiro da Centaurus na sua região?

3.1. Se sim, comente:

4. Você já ouviu falar sobre o imposto chamado

Compensação Financeiro pela Exploração Mineral
(CFEM)?

4.1. Se sim, sabe qual a sua aplicação?

5. Quais os pontos positivos e negativos podem ocorrer
com a implantação do empreendimento do Projeto
Jambreiro da Centaurus? *POSITIVOS*

5. Quais os pontos positivos e negativos podem ocorrer
com a implantação do empreendimento do Projeto
Jambreiro da Centaurus? *NEGATIVOS*

6. Quais informações você gostaria de receber sobre o
empreendimento?

7. Qual a melhor forma de comunicação entre a
Centaurus e as comunidades do entorno?

II. PERCEPÇÃO DA PAISAGEM *Nesta seção
teremos perguntas sobre a percepção do entrevistado
sobre a paisagem.*

8. Cite os aspectos mais importantes sobre o lugar que
você vive:

9. O que você identifica como principal problema do
seu bairro?

10. Em sua opinião, quais projetos sociais/infraestrutura
você considera importante e deveriam ser
desenvolvidos no seu bairro para melhoria da qualidade
de vida?

11. Você conhece alguma manifestação cultural aqui no
seu bairro:

11.1. Citar os tipos de artesanato (*Preencher apenas se
a pessoa tiver respondido "ARTESANATO" na questão
anterior.*)

11.2. Citar os tipos de celebrações religiosas

(Preencher apenas se a pessoa tiver respondido

"CELEBRAÇÕES RELIGIOSAS" na questão anterior.)

12. Qual a manifestação cultural (festividade/arte/tradição) de maior representatividade para você (Do lugar em que reside)? Por quê? *(Pergunte apenas se a pessoa tiver indicado alguma manifestação na pergunta anterior)*

13. Quais os temas de meio ambiente são mais importantes para você?

14. Qual tipo e/ou formato de atividade você teria mais interesse em participar?

15. Você preferiria que a atividade fosse realizada em que modalidade?

III. INFRAESTRUTURA *Nesta seção teremos perguntas sobre a infraestrutura da região.*

16. Em relação a infraestrutura: *16. Em relação a infraestrutura, comente sobre os seguintes serviços:*

a) Abastecimento de água

b) O uso da água na sua residência é destinado a:

c) Lançamento de efluentes:

d) Como é a destinação dos resíduos sólidos da sua residência?

e) Existe Coleta Seletiva (coleta dos materiais recicláveis) na região?

f) Tem iluminação pública?

g) Qual unidade de saúde você utiliza?

h) Histórico de doenças na família:

i) Áreas de lazer/ atrativos turísticos

j) Qual meio de transporte mais utilizado?

j).1 Escreva o número da linha de ônibus (*Preencher apenas se a pessoa tiver respondido "ÔNIBUS" na questão anterior.*)

k) Qual a sua operadora telefonia?

l) Qual a sua operadora de internet?

m) Quais são os principais empregadores da localidade?

n) Segurança: Já foi vítima de algum crime?

n) Segurança: Se sim, qual?

n) Segurança: Qual unidade de atendimento utilizada (Civil/militar)?

o) Como é a qualidade das vias públicas locais?

IV. VÍNCULO AFETIVO COM O LUGAR *Nesta seção teremos perguntas sobre o vínculo afetivo com o lugar.*

17. Por que você escolheu este bairro para viver?

17.1. Lugar de origem (*NÃO pergunte caso a pessoa responda que nasceu naquela comunidade*):

17.2 Tempo de moradia

18. Qual é tipo da sua moradia?

19. Quantas pessoas residem em sua moradia? (TOTAL DE MORADORES) *Preencher com o N°*

19.1 Quantas pessoas residem em sua moradia? (De 0 a 12 anos) *Preencher com o N°*

19.2 Quantas pessoas residem em sua moradia? (De 13 a 18 anos) *Preencher com o N°*

19.3 Quantas pessoas residem em sua moradia? (De 18 a 59 anos) *Preencher com o N°*

19.3 Quantas pessoas residem em sua moradia? (Acima de 60 anos) *Preencher com o N°*

20. Exerce alguma atividade de subsistência em sua residência?

20.1. Se sim, quais?

21. Exerce alguma atividade econômica em sua residência?

21.1. Se sim, quais?

V. IDENTIFICAÇÃO *Nesta seção teremos perguntas para identificar o entrevistado.*

22. Sexo:

23. Qual sua idade?

24. Qual sua escolaridade?

24.1. Qual a instituição em que estuda atualmente?
(apenas pergunte em caso de escolaridade incompleta)

25. Qual sua situação profissional?

25.1. Ocupação Atual: *(somente se estiver empregado)*

25.2. Local do Trabalho (Município): *(somente se estiver empregado)*

26. Você participa de algum grupo, cooperativa, sindicato, movimento social ou associação na região?

26.1. Se sim, qual associação ou cooperativa?

26.2. Se sim, qual a sua função?

27. Você conhece alguma atividade desenvolvida pelas organizações sociais locais?

27.1. Se sim, quais atividades você conhece?

28. Existe algum assunto delicado de ser tratado aqui na região?

OBSERVAÇÕES

TERMO DE PARTICIPAÇÃO NA PESQUISA

*TERMO DE PARTICIPAÇÃO NA PESQUISA A
confidencialidade das informações aqui registradas é
garantida pela Lei Geral de Proteção de Dados
Pessoais, Lei nº 13.709/2018. Sendo que, todos os
dados coletados serão utilizados exclusivamente para
fins de elaboração do Diagnóstico Socioambiental
Participativo e do Projeto Executivo do Programa de
Educação Ambiental que são exigências do processo de
licenciamento ambiental.*

DECLARO QUE ESTAS INFORMAÇÕES SÃO
VERDADEIRAS E FORAM CORRETAMENTE
ANOTADAS:

Data de aplicação do questionário:

PERCEPÇÃO JAMBREIRO - São João Evangelista



Pesquisador (usuário): Auxiliar.002

Data e hora da coleta: 14 de fev de 2023 09:47:39

Pergunta

Resposta

OBJETIVO *Objetivo: A presente pesquisa destina-se ao conhecimento da percepção ambiental dos moradores e frequentadores deste bairro sobre o empreendimento minerário denominado: Projeto Jambreiro da empresa CENTAURUS O projeto prevê a instalação de pilhas de estéril e lavras à céu aberto para a extração de minério.*

Questionário Nº

MF10

Coordenadas Geográficas

Lat: -18.5593032, Lon: -42.8502024, Prec.: 68.0

Nome do entrevistado

Acidiomar Nascimento Dias

Bairro/Comunidade

Bairro Bom Jesus da Cana Brava

Telefone

(33) 99943-4867

Você deseja participar da pesquisa?

Sim

I. PRESENÇA DO EMPREENDIMENTO NA REGIÃO *Nesta seção teremos perguntas sobre a presença do empreendimento na região.*

1. Você já visitou alguma área de mineração?

Não

2. Conhece como são realizadas as atividades operacionais em uma mineração?

Não

3. Você já ouviu falar do Projeto Jambreiro da Centaurus na sua região?

Não

3.1. Se sim, comente:

4. Você já ouviu falar sobre o imposto chamado

PERCEPÇÃO JAMBREIRO - São João Evangelista



Compensação Financeiro pela Exploração Mineral (CFEM)?	Sim
4.1. Se sim, sabe qual a sua aplicação?	Não sabe.
5. Quais os pontos positivos e negativos podem ocorrer com a implantação do empreendimento do Projeto Jambreiro da Centaurus? <i>POSITIVOS</i>	Geração de emprego e renda, Investimentos na comunidade
5. Quais os pontos positivos e negativos podem ocorrer com a implantação do empreendimento do Projeto Jambreiro da Centaurus? <i>NEGATIVOS</i>	Aumento da poeira, Perda da flora/ fauna, Poluição do ar, Poluição da água, Desgaste das vias de acesso
6. Quais informações você gostaria de receber sobre o empreendimento?	informações sobre a instalação do empreendimento, vagas de emprego
7. Qual a melhor forma de comunicação entre a Centaurus e as comunidades do entorno?	reunião com os moradores
II. PERCEPÇÃO DA PAISAGEM <i>Nesta seção teremos perguntas sobre a percepção do entrevistado sobre a paisagem.</i>	
8. Cite os aspectos mais importantes sobre o lugar que você vive:	Hidrografia (rio, nascente, cachoeira, represa), Clima, Solo (terra), Plantas e Animais, Tranquilidade
9. O que você identifica como principal problema do seu bairro?	Poeira, Infraestrutura pública precária, Desemprego, Convivência com a vizinhança, Falta de escolas, Falta de transporte
10. Em sua opinião, quais projetos sociais/infraestrutura você considera importante e deveriam ser desenvolvidos no seu bairro para melhoria da qualidade de vida?	Implantar áreas de lazer, Implantar unidades de saúde, Cursos profissionalizantes, Projetos esportivos, Projetos terceira idade, Meio ambiente e sustentabilidade, Projetos culturais
11. Você conhece alguma manifestação cultural aqui no seu bairro:	Cavalgada
11.1. Citar os tipos de artesanato (<i>Preencher apenas se a pessoa tiver respondido "ARTESANATO" na questão</i>)	não aplicar

anterior.)

11.2. Citar os tipos de celebrações religiosas

(Preencher apenas se a pessoa tiver respondido

"CELEBRAÇÕES RELIGIOSAS" na questão anterior.)

Missa na Igreja Católica

12. Qual a manifestação cultural (festividade/arte/

tradição) de maior representatividade para você (Do

lugar em que reside)? Por quê? *(Pergunte apenas se a*

pessoa tiver indicado alguma manifestação na pergunta

anterior)

nenhum.

13. Quais os temas de meio ambiente são mais importantes para você?

Preservação de nascentes, Conservação de plantas e animais, Clima, Recuperação dos rios, Reaproveitamento dos Materiais Recicláveis, Qualidade do ar, Reflorestamento, Recuperação de Áreas Degradada

14. Qual tipo e/ou formato de atividade você teria mais interesse em participar?

Oficina, Minicurso, Palestra

15. Você preferiria que a atividade fosse realizada em que modalidade?

presencial

III. INFRAESTRUTURA *Nesta seção teremos perguntas sobre a infraestrutura da região.*

16. Em relação a infraestrutura: *16. Em relação a infraestrutura, comente sobre os seguintes serviços:*

a) Abastecimento de água

Poço

b) O uso da água na sua residência é destinado a:

Abastecimento Doméstico

c) Lançamento de efluentes:

Fossa rudimentar

d) Como é a destinação dos resíduos sólidos da sua residência?

queima

e) Existe Coleta Seletiva (coleta dos materiais

PERCEPÇÃO JAMBREIRO - São João Evangelista



recicláveis) na região?	Não
f) Tem iluminação pública?	Sim
g) Qual unidade de saúde você utiliza?	Não usa.
h) Histórico de doenças na família:	cardiovasculares, respiratórias
i) Áreas de lazer/ atrativos turísticos	campo de futebol, bares
j) Qual meio de transporte mais utilizado?	veículo particular, bicicleta, motocicleta, ônibus (escrever nº da linha), a pé
j).1 Escreva o número da linha de ônibus (<i>Preencher apenas se a pessoa tiver respondido "ÔNIBUS" na questão anterior.</i>)	Saritur e Coletivo.
k) Qual a sua operadora telefonia?	Vivo
l) Qual a sua operadora de internet?	DDNet - São João
m) Quais são os principais empregadores da localidade?	Fazenda de eucalipto
n) Segurança: Já foi vítima de algum crime?	Não
n) Segurança: Se sim, qual?	
n) Segurança: Qual unidade de atendimento utilizada (Civil/militar)?	
o) Como é a qualidade das vias públicas locais?	Regular
IV. VÍNCULO AFETIVO COM O LUGAR <i>Nesta seção teremos perguntas sobre o vínculo afetivo com o lugar.</i>	
17. Por que você escolheu este bairro para viver?	Lugar onde nasceu
17.1. Lugar de origem (<i>NÃO pergunte caso a pessoa responda que nasceu naquela comunidade</i>):	

PERCEPÇÃO JAMBREIRO - São João Evangelista



17.2 Tempo de moradia	16 anos
18. Qual é tipo da sua moradia?	Casa
19. Quantas pessoas residem em sua moradia? (TOTAL DE MORADORES) <i>Preencher com o N°</i>	6
19.1 Quantas pessoas residem em sua moradia? (De 0 a 12 anos) <i>Preencher com o N°</i>	1
19.2 Quantas pessoas residem em sua moradia? (De 13 a 18 anos) <i>Preencher com o N°</i>	2
19.3 Quantas pessoas residem em sua moradia? (De 18 a 59 anos) <i>Preencher com o N°</i>	3
19.3 Quantas pessoas residem em sua moradia? (Acima de 60 anos) <i>Preencher com o N°</i>	0
20. Exerce alguma atividade de subsistência em sua residência?	Não
20.1. Se sim, quais?	
21. Exerce alguma atividade econômica em sua residência?	Não
21.1. Se sim, quais?	
V. IDENTIFICAÇÃO <i>Nesta seção teremos perguntas para identificar o entrevistado.</i>	
22. Sexo:	Masculino
23. Qual sua idade?	15 a 19 anos
24. Qual sua escolaridade?	Ensino médio incompleto
24.1. Qual a instituição em que estuda atualmente? <i>(apenas pergunte em caso de escolaridade incompleta)</i>	Escola José Fina Pimenta

PERCEPÇÃO JAMBREIRO - São João Evangelista



25. Qual sua situação profissional? Estudante

25.1. Ocupação Atual: *(somente se estiver empregado)*

25.2. Local do Trabalho (Município): *(somente se estiver empregado)*

26. Você participa de algum grupo, cooperativa, sindicato, movimento social ou associação na região? Não

26.1. Se sim, qual associação ou cooperativa?

26.2. Se sim, qual a sua função?

27. Você conhece alguma atividade desenvolvida pelas organizações sociais locais? Não

27.1. Se sim, quais atividades você conhece?

28. Existe algum assunto delicado de ser tratado aqui na região? Falta de recursos básico.

OBSERVAÇÕES

TERMO DE PARTICIPAÇÃO NA PESQUISA
TERMO DE PARTICIPAÇÃO NA PESQUISA A confidencialidade das informações aqui registradas é garantida pela Lei Geral de Proteção de Dados Pessoais, Lei nº 13.709/2018. Sendo que, todos os dados coletados serão utilizados exclusivamente para fins de elaboração do Diagnóstico Socioambiental Participativo e do Projeto Executivo do Programa de Educação Ambiental que são exigências do processo de licenciamento ambiental.

DECLARO QUE ESTAS INFORMAÇÕES SÃO VERDADEIRAS E FORAM CORRETAMENTE ANOTADAS: 1 imagem

PERCEPÇÃO JAMBREIRO - São João Evangelista



Acidionan

Data de aplicação do questionário:

14/02/2023

Powered by



PERCEPÇÃO JAMBREIRO - São João Evangelista



Pesquisador (usuário): Auxiliar.002

Data e hora da coleta: 14 de fev de 2023 09:46:01

Pergunta

Resposta

OBJETIVO *Objetivo: A presente pesquisa destina-se ao conhecimento da percepção ambiental dos moradores e frequentadores deste bairro sobre o empreendimento minerário denominado: Projeto Jambreiro da empresa CENTAURUS O projeto prevê a instalação de pilhas de estéril e lavras à céu aberto para a extração de minério.*

Questionário Nº

MF09

Coordenadas Geográficas

Lat: -18.55932, Lon: -42.8502562, Prec.: 87.0

Nome do entrevistado

João Alves Dias

Bairro/Comunidade

Bom Jesus da Cana Brava

Telefone

(33) 00000-0000

Você deseja participar da pesquisa?

Não

I. PRESENÇA DO EMPREENDIMENTO NA REGIÃO *Nesta seção teremos perguntas sobre a presença do empreendimento na região.*

1. Você já visitou alguma área de mineração?

2. Conhece como são realizadas as atividades operacionais em uma mineração?

3. Você já ouviu falar do Projeto Jambreiro da Centaurus na sua região?

3.1. Se sim, comente:

4. Você já ouviu falar sobre o imposto chamado

Compensação Financeiro pela Exploração Mineral
(CFEM)?

4.1. Se sim, sabe qual a sua aplicação?

5. Quais os pontos positivos e negativos podem ocorrer
com a implantação do empreendimento do Projeto
Jambreiro da Centaurus? *POSITIVOS*

5. Quais os pontos positivos e negativos podem ocorrer
com a implantação do empreendimento do Projeto
Jambreiro da Centaurus? *NEGATIVOS*

6. Quais informações você gostaria de receber sobre o
empreendimento?

7. Qual a melhor forma de comunicação entre a
Centaurus e as comunidades do entorno?

II. PERCEPÇÃO DA PAISAGEM *Nesta seção
teremos perguntas sobre a percepção do entrevistado
sobre a paisagem.*

8. Cite os aspectos mais importantes sobre o lugar que
você vive:

9. O que você identifica como principal problema do
seu bairro?

10. Em sua opinião, quais projetos sociais/infraestrutura
você considera importante e deveriam ser
desenvolvidos no seu bairro para melhoria da qualidade
de vida?

11. Você conhece alguma manifestação cultural aqui no
seu bairro:

11.1. Citar os tipos de artesanato (*Preencher apenas se
a pessoa tiver respondido "ARTESANATO" na questão
anterior.*)

11.2. Citar os tipos de celebrações religiosas

(Preencher apenas se a pessoa tiver respondido

"CELEBRAÇÕES RELIGIOSAS" na questão anterior.)

12. Qual a manifestação cultural (festividade/arte/tradição) de maior representatividade para você (Do lugar em que reside)? Por quê? *(Pergunte apenas se a pessoa tiver indicado alguma manifestação na pergunta anterior)*

13. Quais os temas de meio ambiente são mais importantes para você?

14. Qual tipo e/ou formato de atividade você teria mais interesse em participar?

15. Você preferiria que a atividade fosse realizada em que modalidade?

III. INFRAESTRUTURA *Nesta seção teremos perguntas sobre a infraestrutura da região.*

16. Em relação a infraestrutura: *16. Em relação a infraestrutura, comente sobre os seguintes serviços:*

a) Abastecimento de água

b) O uso da água na sua residência é destinado a:

c) Lançamento de efluentes:

d) Como é a destinação dos resíduos sólidos da sua residência?

e) Existe Coleta Seletiva (coleta dos materiais recicláveis) na região?

f) Tem iluminação pública?

g) Qual unidade de saúde você utiliza?

h) Histórico de doenças na família:

i) Áreas de lazer/ atrativos turísticos

j) Qual meio de transporte mais utilizado?

j).1 Escreva o número da linha de ônibus (*Preencher apenas se a pessoa tiver respondido "ÔNIBUS" na questão anterior.*)

k) Qual a sua operadora telefonia?

l) Qual a sua operadora de internet?

m) Quais são os principais empregadores da localidade?

n) Segurança: Já foi vítima de algum crime?

n) Segurança: Se sim, qual?

n) Segurança: Qual unidade de atendimento utilizada (Civil/militar)?

o) Como é a qualidade das vias públicas locais?

IV. VÍNCULO AFETIVO COM O LUGAR *Nesta seção teremos perguntas sobre o vínculo afetivo com o lugar.*

17. Por que você escolheu este bairro para viver?

17.1. Lugar de origem (*NÃO pergunte caso a pessoa responda que nasceu naquela comunidade*):

17.2 Tempo de moradia

18. Qual é tipo da sua moradia?

19. Quantas pessoas residem em sua moradia? (TOTAL DE MORADORES) *Preencher com o N°*

19.1 Quantas pessoas residem em sua moradia? (De 0 a 12 anos) *Preencher com o N°*

19.2 Quantas pessoas residem em sua moradia? (De 13 a 18 anos) *Preencher com o N°*

19.3 Quantas pessoas residem em sua moradia? (De 18 a 59 anos) *Preencher com o N°*

19.3 Quantas pessoas residem em sua moradia? (Acima de 60 anos) *Preencher com o N°*

20. Exerce alguma atividade de subsistência em sua residência?

20.1. Se sim, quais?

21. Exerce alguma atividade econômica em sua residência?

21.1. Se sim, quais?

V. IDENTIFICAÇÃO *Nesta seção teremos perguntas para identificar o entrevistado.*

22. Sexo:

23. Qual sua idade?

24. Qual sua escolaridade?

24.1. Qual a instituição em que estuda atualmente?
(apenas pergunte em caso de escolaridade incompleta)

25. Qual sua situação profissional?

25.1. Ocupação Atual: *(somente se estiver empregado)*

25.2. Local do Trabalho (Município): *(somente se estiver empregado)*

26. Você participa de algum grupo, cooperativa, sindicato, movimento social ou associação na região?

26.1. Se sim, qual associação ou cooperativa?

26.2. Se sim, qual a sua função?

27. Você conhece alguma atividade desenvolvida pelas organizações sociais locais?

27.1. Se sim, quais atividades você conhece?

28. Existe algum assunto delicado de ser tratado aqui na região?

OBSERVAÇÕES

TERMO DE PARTICIPAÇÃO NA PESQUISA

TERMO DE PARTICIPAÇÃO NA PESQUISA A confidencialidade das informações aqui registradas é garantida pela Lei Geral de Proteção de Dados Pessoais, Lei nº 13.709/2018. Sendo que, todos os dados coletados serão utilizados exclusivamente para fins de elaboração do Diagnóstico Socioambiental Participativo e do Projeto Executivo do Programa de Educação Ambiental que são exigências do processo de licenciamento ambiental.

DECLARO QUE ESTAS INFORMAÇÕES SÃO VERDADEIRAS E FORAM CORRETAMENTE ANOTADAS:

Data de aplicação do questionário:

PERCEPÇÃO JAMBREIRO - São João Evangelista



Pesquisador (usuário): Auxiliar.002

Data e hora da coleta: 14 de fev de 2023 09:45:09

Pergunta

Resposta

OBJETIVO *Objetivo: A presente pesquisa destina-se ao conhecimento da percepção ambiental dos moradores e frequentadores deste bairro sobre o empreendimento minerário denominado: Projeto Jambreiro da empresa CENTAURUS O projeto prevê a instalação de pilhas de estéril e lavras à céu aberto para a extração de minério.*

Questionário Nº

MF08

Coordenadas Geográficas

Lat: -18.5592984, Lon: -42.8501907, Prec.: 68.0

Nome do entrevistado

Maria de Lourdes

Bairro/Comunidade

Bom Jesus da Cana Brava

Telefone

(33) 99852-1413

Você deseja participar da pesquisa?

Não

I. PRESENÇA DO EMPREENDIMENTO NA REGIÃO *Nesta seção teremos perguntas sobre a presença do empreendimento na região.*

1. Você já visitou alguma área de mineração?

2. Conhece como são realizadas as atividades operacionais em uma mineração?

3. Você já ouviu falar do Projeto Jambreiro da Centaurus na sua região?

3.1. Se sim, comente:

4. Você já ouviu falar sobre o imposto chamado

Compensação Financeiro pela Exploração Mineral
(CFEM)?

4.1. Se sim, sabe qual a sua aplicação?

5. Quais os pontos positivos e negativos podem ocorrer
com a implantação do empreendimento do Projeto
Jambreiro da Centaurus? *POSITIVOS*

5. Quais os pontos positivos e negativos podem ocorrer
com a implantação do empreendimento do Projeto
Jambreiro da Centaurus? *NEGATIVOS*

6. Quais informações você gostaria de receber sobre o
empreendimento?

7. Qual a melhor forma de comunicação entre a
Centaurus e as comunidades do entorno?

II. PERCEPÇÃO DA PAISAGEM *Nesta seção
teremos perguntas sobre a percepção do entrevistado
sobre a paisagem.*

8. Cite os aspectos mais importantes sobre o lugar que
você vive:

9. O que você identifica como principal problema do
seu bairro?

10. Em sua opinião, quais projetos sociais/infraestrutura
você considera importante e deveriam ser
desenvolvidos no seu bairro para melhoria da qualidade
de vida?

11. Você conhece alguma manifestação cultural aqui no
seu bairro:

11.1. Citar os tipos de artesanato (*Preencher apenas se
a pessoa tiver respondido "ARTESANATO" na questão
anterior.*)

11.2. Citar os tipos de celebrações religiosas

(Preencher apenas se a pessoa tiver respondido

"CELEBRAÇÕES RELIGIOSAS" na questão anterior.)

12. Qual a manifestação cultural (festividade/arte/tradição) de maior representatividade para você (Do lugar em que reside)? Por quê? *(Pergunte apenas se a pessoa tiver indicado alguma manifestação na pergunta anterior)*

13. Quais os temas de meio ambiente são mais importantes para você?

14. Qual tipo e/ou formato de atividade você teria mais interesse em participar?

15. Você preferiria que a atividade fosse realizada em que modalidade?

III. INFRAESTRUTURA *Nesta seção teremos perguntas sobre a infraestrutura da região.*

16. Em relação a infraestrutura: *16. Em relação a infraestrutura, comente sobre os seguintes serviços:*

a) Abastecimento de água

b) O uso da água na sua residência é destinado a:

c) Lançamento de efluentes:

d) Como é a destinação dos resíduos sólidos da sua residência?

e) Existe Coleta Seletiva (coleta dos materiais recicláveis) na região?

f) Tem iluminação pública?

g) Qual unidade de saúde você utiliza?

h) Histórico de doenças na família:

i) Áreas de lazer/ atrativos turísticos

j) Qual meio de transporte mais utilizado?

j).1 Escreva o número da linha de ônibus (*Preencher apenas se a pessoa tiver respondido "ÔNIBUS" na questão anterior.*)

k) Qual a sua operadora telefonia?

l) Qual a sua operadora de internet?

m) Quais são os principais empregadores da localidade?

n) Segurança: Já foi vítima de algum crime?

n) Segurança: Se sim, qual?

n) Segurança: Qual unidade de atendimento utilizada (Civil/militar)?

o) Como é a qualidade das vias públicas locais?

IV. VÍNCULO AFETIVO COM O LUGAR *Nesta seção teremos perguntas sobre o vínculo afetivo com o lugar.*

17. Por que você escolheu este bairro para viver?

17.1. Lugar de origem (*NÃO pergunte caso a pessoa responda que nasceu naquela comunidade*):

17.2 Tempo de moradia

18. Qual é tipo da sua moradia?

19. Quantas pessoas residem em sua moradia? (TOTAL DE MORADORES) *Preencher com o N°*

19.1 Quantas pessoas residem em sua moradia? (De 0 a 12 anos) *Preencher com o N°*

19.2 Quantas pessoas residem em sua moradia? (De 13 a 18 anos) *Preencher com o N°*

19.3 Quantas pessoas residem em sua moradia? (De 18 a 59 anos) *Preencher com o N°*

19.3 Quantas pessoas residem em sua moradia? (Acima de 60 anos) *Preencher com o N°*

20. Exerce alguma atividade de subsistência em sua residência?

20.1. Se sim, quais?

21. Exerce alguma atividade econômica em sua residência?

21.1. Se sim, quais?

V. IDENTIFICAÇÃO *Nesta seção teremos perguntas para identificar o entrevistado.*

22. Sexo:

23. Qual sua idade?

24. Qual sua escolaridade?

24.1. Qual a instituição em que estuda atualmente?
(apenas pergunte em caso de escolaridade incompleta)

25. Qual sua situação profissional?

25.1. Ocupação Atual: *(somente se estiver empregado)*

25.2. Local do Trabalho (Município): *(somente se estiver empregado)*

26. Você participa de algum grupo, cooperativa, sindicato, movimento social ou associação na região?

26.1. Se sim, qual associação ou cooperativa?

26.2. Se sim, qual a sua função?

27. Você conhece alguma atividade desenvolvida pelas organizações sociais locais?

27.1. Se sim, quais atividades você conhece?

28. Existe algum assunto delicado de ser tratado aqui na região?

OBSERVAÇÕES

TERMO DE PARTICIPAÇÃO NA PESQUISA

TERMO DE PARTICIPAÇÃO NA PESQUISA A confidencialidade das informações aqui registradas é garantida pela Lei Geral de Proteção de Dados Pessoais, Lei nº 13.709/2018. Sendo que, todos os dados coletados serão utilizados exclusivamente para fins de elaboração do Diagnóstico Socioambiental Participativo e do Projeto Executivo do Programa de Educação Ambiental que são exigências do processo de licenciamento ambiental.

DECLARO QUE ESTAS INFORMAÇÕES SÃO VERDADEIRAS E FORAM CORRETAMENTE ANOTADAS:

Data de aplicação do questionário:

PERCEPÇÃO JAMBREIRO - São João Evangelista



Pesquisador (usuário): Auxiliar.002

Data e hora da coleta: 14 de fev de 2023 09:20:47

Pergunta

Resposta

OBJETIVO *Objetivo: A presente pesquisa destina-se ao conhecimento da percepção ambiental dos moradores e frequentadores deste bairro sobre o empreendimento minerário denominado: Projeto Jambreiro da empresa CENTAURUS O projeto prevê a instalação de pilhas de estéril e lavras à céu aberto para a extração de minério.*

Questionário Nº

MF07

Coordenadas Geográficas

Lat: -18.5592844, Lon: -42.850149, Prec.: 64.0

Nome do entrevistado

Maria Aparecida

Bairro/Comunidade

Bom Jesus da Cana Brava

Telefone

(33) 99852-1413

Você deseja participar da pesquisa?

Sim

I. PRESENÇA DO EMPREENDIMENTO NA REGIÃO *Nesta seção teremos perguntas sobre a presença do empreendimento na região.*

1. Você já visitou alguma área de mineração?

Não

2. Conhece como são realizadas as atividades operacionais em uma mineração?

Não

3. Você já ouviu falar do Projeto Jambreiro da Centaurus na sua região?

Sim

3.1. Se sim, comente:

O esposo trabalha na fazenda de eucalipto.

4. Você já ouviu falar sobre o imposto chamado

PERCEPÇÃO JAMBREIRO - São João Evangelista



Compensação Financeiro pela Exploração Mineral (CFEM)?	Não
4.1. Se sim, sabe qual a sua aplicação?	
5. Quais os pontos positivos e negativos podem ocorrer com a implantação do empreendimento do Projeto Jambreiro da Centaurus? <i>POSITIVOS</i>	Geração de emprego e renda, Investimentos na comunidade, Manutenção de vias
5. Quais os pontos positivos e negativos podem ocorrer com a implantação do empreendimento do Projeto Jambreiro da Centaurus? <i>NEGATIVOS</i>	Aumento da poeira, Perda da flora/ fauna, Poluição do ar, Poluição da água
6. Quais informações você gostaria de receber sobre o empreendimento?	informações sobre a instalação do empreendimento, vagas de emprego, medidas de controle ambiental /licenciamento ambiental, informações Logísticas (horários/ transito de caminhões, etc.), estrutura da mina (Pilha de estéril, UTM, etc.)
7. Qual a melhor forma de comunicação entre a Centaurus e as comunidades do entorno?	reunião com os moradores, contato residencial, distribuição e folhetos e cartazes
II. PERCEPÇÃO DA PAISAGEM <i>Nesta seção teremos perguntas sobre a percepção do entrevistado sobre a paisagem.</i>	
8. Cite os aspectos mais importantes sobre o lugar que você vive:	Hidrografia (rio, nascente, cachoeira, represa), Clima, Relevo e Rochas (serras, picos), Solo (terra), Plantas e Animais, Tranquilidade
9. O que você identifica como principal problema do seu bairro?	Poeira, Infraestrutura pública precária, Desemprego, Falta de transporte, Outro(a) - Falta de recursos alimentício, recebem doações de alimentos.
10. Em sua opinião, quais projetos sociais/infraestrutura você considera importante e deveriam ser desenvolvidos no seu bairro para melhoria da qualidade de vida?	Implantar creche, Implantar unidades de saúde, Cursos profissionalizantes, Projetos esportivos, Projetos terceira idade, Meio ambiente e sustentabilidade, Projetos culturais
11. Você conhece alguma manifestação cultural aqui no	Cavalgada, Igrejas/Celebrações religiosas (lembre-se de

PERCEPÇÃO JAMBREIRO - São João Evangelista



seu bairro:	detalhar depois)
11.1. Citar os tipos de artesanato (<i>Preencher apenas se a pessoa tiver respondido "ARTESANATO" na questão anterior.</i>)	não aplicar
11.2. Citar os tipos de celebrações religiosas (<i>Preencher apenas se a pessoa tiver respondido "CELEBRAÇÕES RELIGIOSAS" na questão anterior.</i>)	Cultos na igreja Católica uma vez por mês.
12. Qual a manifestação cultural (festividade/arte/tradição) de maior representatividade para você (Do lugar em que reside)? Por quê? (<i>Pergunte apenas se a pessoa tiver indicado alguma manifestação na pergunta anterior</i>)	nenhum
13. Quais os temas de meio ambiente são mais importantes para você?	Preservação de nascentes, Conservação de plantas e animais, Clima, Manejo do solo e agroecologia, Saneamento Básico, Recuperação dos rios, Reaproveitamento dos Materiais Recicláveis
14. Qual tipo e/ou formato de atividade você teria mais interesse em participar?	Oficina, Minicurso
15. Você preferiria que a atividade fosse realizada em que modalidade?	presencial
III. INFRAESTRUTURA <i>Nesta seção teremos perguntas sobre a infraestrutura da região.</i>	
16. Em relação a infraestrutura: 16. Em relação a infraestrutura, comente sobre os seguintes serviços:	
a) Abastecimento de água	Poço
b) O uso da água na sua residência é destinado a:	Abastecimento Doméstico
c) Lançamento de efluentes:	NS/NR
d) Como é a destinação dos resíduos sólidos da sua	

PERCEPÇÃO JAMBREIRO - São João Evangelista



residência?	queima, enterramento
e) Existe Coleta Seletiva (coleta dos materiais recicláveis) na região?	Não
f) Tem iluminação pública?	Sim
g) Qual unidade de saúde você utiliza?	Posto de Saúde Comercinho ou São João.
h) Histórico de doenças na família:	cardiovasculares, respiratórias
i) Áreas de lazer/ atrativos turísticos	campo de futebol, bares
j) Qual meio de transporte mais utilizado?	ônibus (escrever nº da linha), a pé
j).1 Escreva o número da linha de ônibus (<i>Preencher apenas se a pessoa tiver respondido "ÔNIBUS" na questão anterior.</i>)	Saritur e Coletivo.
k) Qual a sua operadora telefonia?	Vivo
l) Qual a sua operadora de internet?	DDNet - São João
m) Quais são os principais empregadores da localidade?	Fazenda de eucalipto.
n) Segurança: Já foi vítima de algum crime?	Não
n) Segurança: Se sim, qual?	
n) Segurança: Qual unidade de atendimento utilizada (Civil/militar)?	
o) Como é a qualidade das vias públicas locais?	Péssimo
IV. VÍNCULO AFETIVO COM O LUGAR <i>Nesta seção teremos perguntas sobre o vínculo afetivo com o lugar.</i>	
17. Por que você escolheu este bairro para viver?	Laços familiares
17.1. Lugar de origem (<i>NÃO pergunte caso a pessoa</i>	

PERCEPÇÃO JAMBREIRO - São João Evangelista



<i>responda que nasceu naquela comunidade):</i>	Barcelona
17.2 Tempo de moradia	24 anos
18. Qual é tipo da sua moradia?	Casa
19. Quantas pessoas residem em sua moradia? (TOTAL DE MORADORES) <i>Preencher com o N°</i>	6
19.1 Quantas pessoas residem em sua moradia? (De 0 a 12 anos) <i>Preencher com o N°</i>	1
19.2 Quantas pessoas residem em sua moradia? (De 13 a 18 anos) <i>Preencher com o N°</i>	2
19.3 Quantas pessoas residem em sua moradia? (De 18 a 59 anos) <i>Preencher com o N°</i>	3
19.3 Quantas pessoas residem em sua moradia? (Acima de 60 anos) <i>Preencher com o N°</i>	0
20. Exerce alguma atividade de subsistência em sua residência?	Não
20.1. Se sim, quais?	
21. Exerce alguma atividade econômica em sua residência?	Não
21.1. Se sim, quais?	
V. IDENTIFICAÇÃO <i>Nesta seção teremos perguntas para identificar o entrevistado.</i>	
22. Sexo:	Feminino
23. Qual sua idade?	30 a 39 anos
24. Qual sua escolaridade?	Fundamental incompleto
24.1. Qual a instituição em que estuda atualmente?	

PERCEPÇÃO JAMBREIRO - São João Evangelista



(apenas pergunte em caso de escolaridade incompleta) não estuda

25. Qual sua situação profissional? Desempregado

25.1. Ocupação Atual: (somente se estiver empregado)

25.2. Local do Trabalho (Município): (somente se estiver empregado)

26. Você participa de algum grupo, cooperativa, sindicato, movimento social ou associação na região? Não

26.1. Se sim, qual associação ou cooperativa?

26.2. Se sim, qual a sua função?

27. Você conhece alguma atividade desenvolvida pelas organizações sociais locais? Não

27.1. Se sim, quais atividades você conhece?

28. Existe algum assunto delicado de ser tratado aqui na região? Falta de recursos básico (alimento, saneamento básico e saúde precária).

OBSERVAÇÕES

TERMO DE PARTICIPAÇÃO NA PESQUISA
*TERMO DE PARTICIPAÇÃO NA PESQUISA A
confidencialidade das informações aqui registradas é
garantida pela Lei Geral de Proteção de Dados
Pessoais, Lei nº 13.709/2018. Sendo que, todos os
dados coletados serão utilizados exclusivamente para
fins de elaboração do Diagnóstico Socioambiental
Participativo e do Projeto Executivo do Programa de
Educação Ambiental que são exigências do processo de
licenciamento ambiental.*

DECLARO QUE ESTAS INFORMAÇÕES SÃO
VERDADEIRAS E FORAM CORRETAMENTE
ANOTADAS: 1 imagem

PERCEPÇÃO JAMBREIRO - São João Evangelista



Masna

Data de aplicação do questionário:

14/02/2023

Powered by



PERCEPÇÃO JAMBREIRO - São João Evangelista



Pesquisador (usuário): Auxiliar.002

Data e hora da coleta: 14 de fev de 2023 08:57:12

Pergunta

Resposta

OBJETIVO *Objetivo: A presente pesquisa destina-se ao conhecimento da percepção ambiental dos moradores e frequentadores deste bairro sobre o empreendimento minerário denominado: Projeto Jambreiro da empresa CENTAURUS O projeto prevê a instalação de pilhas de estéril e lavras à céu aberto para a extração de minério.*

Questionário Nº

MF06

Coordenadas Geográficas

Lat: -18.5595238, Lon: -42.8505757, Prec.: 8.0

Nome do entrevistado

Carlos José Rodrigues

Bairro/Comunidade

Bom Jesus da Cana Brava

Telefone

(33) 98702-1702

Você deseja participar da pesquisa?

Sim

I. PRESENÇA DO EMPREENDIMENTO NA REGIÃO *Nesta seção teremos perguntas sobre a presença do empreendimento na região.*

1. Você já visitou alguma área de mineração?

Sim

2. Conhece como são realizadas as atividades operacionais em uma mineração?

Não

3. Você já ouviu falar do Projeto Jambreiro da Centaurus na sua região?

Sim

3.1. Se sim, comente:

Conhece, pois já visitou o local.

4. Você já ouviu falar sobre o imposto chamado

PERCEPÇÃO JAMBREIRO - São João Evangelista



Compensação Financeiro pela Exploração Mineral (CFEM)?	Sim
4.1. Se sim, sabe qual a sua aplicação?	Não sabe.
5. Quais os pontos positivos e negativos podem ocorrer com a implantação do empreendimento do Projeto Jambreiro da Centaurus? <i>POSITIVOS</i>	Geração de emprego e renda
5. Quais os pontos positivos e negativos podem ocorrer com a implantação do empreendimento do Projeto Jambreiro da Centaurus? <i>NEGATIVOS</i>	Poluição do ar, Poluição da água
6. Quais informações você gostaria de receber sobre o empreendimento?	informações sobre a instalação do empreendimento, vagas de emprego
7. Qual a melhor forma de comunicação entre a Centaurus e as comunidades do entorno?	reunião com os moradores
II. PERCEPÇÃO DA PAISAGEM <i>Nesta seção teremos perguntas sobre a percepção do entrevistado sobre a paisagem.</i>	
8. Cite os aspectos mais importantes sobre o lugar que você vive:	Hidrografia (rio, nascente, cachoeira, represa), Clima, Plantas e Animais
9. O que você identifica como principal problema do seu bairro?	Infraestrutura pública precária, Desemprego
10. Em sua opinião, quais projetos sociais/infraestrutura você considera importante e deveriam ser desenvolvidos no seu bairro para melhoria da qualidade de vida?	Cursos profissionalizantes, Projetos esportivos, Projetos terceira idade, Meio ambiente e sustentabilidade, Projetos culturais
11. Você conhece alguma manifestação cultural aqui no seu bairro:	Cavalgada, Outro(a) - Dança de forró.
11.1. Citar os tipos de artesanato (<i>Preencher apenas se a pessoa tiver respondido "ARTESANATO" na questão anterior.</i>)	

11.2. Citar os tipos de celebrações religiosas

*(Preencher apenas se a pessoa tiver respondido
"CELEBRAÇÕES RELIGIOSAS" na questão anterior.)*

Cultos na Igreja Católica.

12. Qual a manifestação cultural (festividade/arte/
tradição) de maior representatividade para você (Do
lugar em que reside)? Por quê? *(Pergunte apenas se a
pessoa tiver indicado alguma manifestação na pergunta
anterior)*

Nenhum.

13. Quais os temas de meio ambiente são mais
importantes para você?

Preservação de nascentes, Conservação de plantas e
animais, Patrimônio Cultural e Arqueologia,
Recuperação dos rios, Qualidade do ar,
Reflorestamento, Recuperação de Áreas Degradada

14. Qual tipo e/ou formato de atividade você teria mais
interesse em participar?

Oficina, Minicurso

15. Você preferiria que a atividade fosse realizada em
que modalidade?

presencial

III. INFRAESTRUTURA *Nesta seção teremos
perguntas sobre a infraestrutura da região.*

16. Em relação a infraestrutura: *16. Em relação a
infraestrutura, comente sobre os seguintes serviços:*

a) Abastecimento de água

Rede geral

b) O uso da água na sua residência é destinado a:

Abastecimento Doméstico

c) Lançamento de efluentes:

Fossa rudimentar

d) Como é a destinação dos resíduos sólidos da sua
residência?

queima, enterramento

e) Existe Coleta Seletiva (coleta dos materiais
recicláveis) na região?

Não

f) Tem iluminação pública?

Sim

PERCEPÇÃO JAMBREIRO - São João Evangelista



g) Qual unidade de saúde você utiliza?	Não usa.
h) Histórico de doenças na família:	diabetes, hipertensão, cardiovasculares
i) Áreas de lazer/ atrativos turísticos	festas locais, campo de futebol, bares
j) Qual meio de transporte mais utilizado?	bicicleta, Cavalo, motocicleta, ônibus (escrever nº da linha)
j).1 Escreva o número da linha de ônibus (<i>Preencher apenas se a pessoa tiver respondido "ÔNIBUS" na questão anterior.</i>)	Saritur e coletivo.
k) Qual a sua operadora telefonia?	Vivo
l) Qual a sua operadora de internet?	Não tem internet.
m) Quais são os principais empregadores da localidade?	contrata pouco, a fazenda de eucalipto empregam algumas pessoas.
n) Segurança: Já foi vítima de algum crime?	Não
n) Segurança: Se sim, qual?	
n) Segurança: Qual unidade de atendimento utilizada (Civil/militar)?	
o) Como é a qualidade das vias públicas locais?	Regular
IV. VÍNCULO AFETIVO COM O LUGAR <i>Nesta seção teremos perguntas sobre o vínculo afetivo com o lugar.</i>	
17. Por que você escolheu este bairro para viver?	Laços familiares
17.1. Lugar de origem (<i>NÃO pergunte caso a pessoa responda que nasceu naquela comunidade</i>):	Sabinópolis.
17.2 Tempo de moradia	39 anos
18. Qual é tipo da sua moradia?	Casa

PERCEPÇÃO JAMBREIRO - São João Evangelista



19. Quantas pessoas residem em sua moradia? (TOTAL DE MORADORES) *Preencher com o N°* 2

19.1 Quantas pessoas residem em sua moradia? (De 0 a 12 anos) *Preencher com o N°* 0

19.2 Quantas pessoas residem em sua moradia? (De 13 a 18 anos) *Preencher com o N°* 0

19.3 Quantas pessoas residem em sua moradia? (De 18 a 59 anos) *Preencher com o N°* 1

19.3 Quantas pessoas residem em sua moradia? (Acima de 60 anos) *Preencher com o N°* 1

20. Exerce alguma atividade de subsistência em sua residência? Não

20.1. Se sim, quais?

21. Exerce alguma atividade econômica em sua residência? Sim

21.1. Se sim, quais? Vende hortaliças.

V. IDENTIFICAÇÃO *Nesta seção teremos perguntas para identificar o entrevistado.*

22. Sexo: Masculino

23. Qual sua idade? 60 anos ou mais

24. Qual sua escolaridade? sem estudo

24.1. Qual a instituição em que estuda atualmente? *(apenas pergunte em caso de escolaridade incompleta)* não estuda.

25. Qual sua situação profissional? Desempregado

25.1. Ocupação Atual: *(somente se estiver empregado)*

PERCEPÇÃO JAMBREIRO - São João Evangelista



25.2. Local do Trabalho (Município): *(somente se estiver empregado)*

26. Você participa de algum grupo, cooperativa, sindicato, movimento social ou associação na região? Sim

26.1. Se sim, qual associação ou cooperativa? INSS

26.2. Se sim, qual a sua função? paga o INSS

27. Você conhece alguma atividade desenvolvida pelas organizações sociais locais? Não

27.1. Se sim, quais atividades você conhece?

28. Existe algum assunto delicado de ser tratado aqui na região? não

OBSERVAÇÕES

TERMO DE PARTICIPAÇÃO NA PESQUISA
TERMO DE PARTICIPAÇÃO NA PESQUISA A confidencialidade das informações aqui registradas é garantida pela Lei Geral de Proteção de Dados Pessoais, Lei nº 13.709/2018. Sendo que, todos os dados coletados serão utilizados exclusivamente para fins de elaboração do Diagnóstico Socioambiental Participativo e do Projeto Executivo do Programa de Educação Ambiental que são exigências do processo de licenciamento ambiental.

DECLARO QUE ESTAS INFORMAÇÕES SÃO VERDADEIRAS E FORAM CORRETAMENTE ANOTADAS: 1 imagem

MÃO ALFABETIZADO

PERCEPÇÃO JAMBREIRO - São João Evangelista



Data de aplicação do questionário:

14/02/2023

Powered by



PERCEPÇÃO JAMBREIRO - São João Evangelista



Pesquisador (usuário): Auxiliar.001

Data e hora da coleta: 14 de fev de 2023 12:08:23

Pergunta

Resposta

OBJETIVO *Objetivo: A presente pesquisa destina-se ao conhecimento da percepção ambiental dos moradores e frequentadores deste bairro sobre o empreendimento minerário denominado: Projeto Jambreiro da empresa CENTAURUS O projeto prevê a instalação de pilhas de estéril e lavras à céu aberto para a extração de minério.*

Questionário Nº

LF28

Coordenadas Geográficas

Lat: -18.563435020275776, Lon:
-42.849123571312475, Prec.: 24.0

Nome do entrevistado

vitor santos

Bairro/Comunidade

quilombo

Telefone

(00) 00000-0000

Você deseja participar da pesquisa?

Não

I. PRESENÇA DO EMPREENDIMENTO NA REGIÃO *Nesta seção teremos perguntas sobre a presença do empreendimento na região.*

1. Você já visitou alguma área de mineração?

2. Conhece como são realizadas as atividades operacionais em uma mineração?

3. Você já ouviu falar do Projeto Jambreiro da Centaurus na sua região?

3.1. Se sim, comente:

4. Você já ouviu falar sobre o imposto chamado
Compensação Financeiro pela Exploração Mineral
(CFEM)?

4.1. Se sim, sabe qual a sua aplicação?

5. Quais os pontos positivos e negativos podem ocorrer
com a implantação do empreendimento do Projeto
Jambreiro da Centaurus? *POSITIVOS*

5. Quais os pontos positivos e negativos podem ocorrer
com a implantação do empreendimento do Projeto
Jambreiro da Centaurus? *NEGATIVOS*

6. Quais informações você gostaria de receber sobre o
empreendimento?

7. Qual a melhor forma de comunicação entre a
Centaurus e as comunidades do entorno?

II. PERCEPÇÃO DA PAISAGEM *Nesta seção
teremos perguntas sobre a percepção do entrevistado
sobre a paisagem.*

8. Cite os aspectos mais importantes sobre o lugar que
você vive:

9. O que você identifica como principal problema do
seu bairro?

10. Em sua opinião, quais projetos sociais/infraestrutura
você considera importante e deveriam ser
desenvolvidos no seu bairro para melhoria da qualidade
de vida?

11. Você conhece alguma manifestação cultural aqui no
seu bairro:

11.1. Citar os tipos de artesanato (*Preencher apenas se
a pessoa tiver respondido "ARTESANATO" na questão*)

anterior.)

11.2. Citar os tipos de celebrações religiosas

(Preencher apenas se a pessoa tiver respondido

"CELEBRAÇÕES RELIGIOSAS" na questão anterior.)

12. Qual a manifestação cultural (festividade/arte/

tradição) de maior representatividade para você (Do

lugar em que reside)? Por quê? *(Pergunte apenas se a*

pessoa tiver indicado alguma manifestação na pergunta

anterior)

13. Quais os temas de meio ambiente são mais

importantes para você?

14. Qual tipo e/ou formato de atividade você teria mais

interesse em participar?

15. Você preferiria que a atividade fosse realizada em

que modalidade?

III. INFRAESTRUTURA *Nesta seção teremos*

perguntas sobre a infraestrutura da região.

16. Em relação a infraestrutura: 16. Em relação a

infraestrutura, comente sobre os seguintes serviços:

a) Abastecimento de água

b) O uso da água na sua residência é destinado a:

c) Lançamento de efluentes:

d) Como é a destinação dos resíduos sólidos da sua
residência?

e) Existe Coleta Seletiva (coleta dos materiais
recicláveis) na região?

f) Tem iluminação pública?

g) Qual unidade de saúde você utiliza?

h) Histórico de doenças na família:

i) Áreas de lazer/ atrativos turísticos

j) Qual meio de transporte mais utilizado?

j).1 Escreva o número da linha de ônibus (*Preencher apenas se a pessoa tiver respondido "ÔNIBUS" na questão anterior.*)

k) Qual a sua operadora telefonia?

l) Qual a sua operadora de internet?

m) Quais são os principais empregadores da localidade?

n) Segurança: Já foi vítima de algum crime?

n) Segurança: Se sim, qual?

n) Segurança: Qual unidade de atendimento utilizada (Civil/militar)?

o) Como é a qualidade das vias públicas locais?

IV. VÍNCULO AFETIVO COM O LUGAR *Nesta seção teremos perguntas sobre o vínculo afetivo com o lugar.*

17. Por que você escolheu este bairro para viver?

17.1. Lugar de origem (*NÃO pergunte caso a pessoa responda que nasceu naquela comunidade*):

17.2 Tempo de moradia

18. Qual é tipo da sua moradia?

19. Quantas pessoas residem em sua moradia? (TOTAL

DE MORADORES) *Preencher com o N°*

19.1 Quantas pessoas residem em sua moradia? (De 0 a 12 anos) *Preencher com o N°*

19.2 Quantas pessoas residem em sua moradia? (De 13 a 18 anos) *Preencher com o N°*

19.3 Quantas pessoas residem em sua moradia? (De 18 a 59 anos) *Preencher com o N°*

19.3 Quantas pessoas residem em sua moradia? (Acima de 60 anos) *Preencher com o N°*

20. Exerce alguma atividade de subsistência em sua residência?

20.1. Se sim, quais?

21. Exerce alguma atividade econômica em sua residência?

21.1. Se sim, quais?

V. IDENTIFICAÇÃO *Nesta seção teremos perguntas para identificar o entrevistado.*

22. Sexo:

23. Qual sua idade?

24. Qual sua escolaridade?

24.1. Qual a instituição em que estuda atualmente?
(apenas pergunte em caso de escolaridade incompleta)

25. Qual sua situação profissional?

25.1. Ocupação Atual: *(somente se estiver empregado)*

25.2. Local do Trabalho (Município): *(somente se*

estiver empregado)

26. Você participa de algum grupo, cooperativa, sindicato, movimento social ou associação na região?

26.1. Se sim, qual associação ou cooperativa?

26.2. Se sim, qual a sua função?

27. Você conhece alguma atividade desenvolvida pelas organizações sociais locais?

27.1. Se sim, quais atividades você conhece?

28. Existe algum assunto delicado de ser tratado aqui na região?

OBSERVAÇÕES

TERMO DE PARTICIPAÇÃO NA PESQUISA

TERMO DE PARTICIPAÇÃO NA PESQUISA A confidencialidade das informações aqui registradas é garantida pela Lei Geral de Proteção de Dados Pessoais, Lei nº 13.709/2018. Sendo que, todos os dados coletados serão utilizados exclusivamente para fins de elaboração do Diagnóstico Socioambiental Participativo e do Projeto Executivo do Programa de Educação Ambiental que são exigências do processo de licenciamento ambiental.

DECLARO QUE ESTAS INFORMAÇÕES SÃO VERDADEIRAS E FORAM CORRETAMENTE ANOTADAS:

Data de aplicação do questionário:

PERCEPÇÃO JAMBREIRO - São João Evangelista



Pesquisador (usuário): Auxiliar.001

Data e hora da coleta: 14 de fev de 2023 11:53:47

Pergunta

Resposta

OBJETIVO *Objetivo: A presente pesquisa destina-se ao conhecimento da percepção ambiental dos moradores e frequentadores deste bairro sobre o empreendimento minerário denominado: Projeto Jambreiro da empresa CENTAURUS O projeto prevê a instalação de pilhas de estéril e lavras à céu aberto para a extração de minério.*

Questionário Nº

LF27

Coordenadas Geográficas

Lat: -18.562682010772942, Lon:
-42.849093842258455, Prec.: 32.0

Nome do entrevistado

alcelino gomes

Bairro/Comunidade

cabeceira de cana brava - quilombo

Telefone

(00) 00000-0000

Você deseja participar da pesquisa?

Sim

I. PRESENÇA DO EMPREENDIMENTO NA REGIÃO *Nesta seção teremos perguntas sobre a presença do empreendimento na região.*

1. Você já visitou alguma área de mineração?

Não

2. Conhece como são realizadas as atividades operacionais em uma mineração?

Não

3. Você já ouviu falar do Projeto Jambreiro da Centaurus na sua região?

Sim

3.1. Se sim, comente:

que vai sumir com a agua

PERCEPÇÃO JAMBREIRO - São João Evangelista



4. Você já ouviu falar sobre o imposto chamado Compensação Financeiro pela Exploração Mineral (CFEM)?

Não

4.1. Se sim, sabe qual a sua aplicação?

5. Quais os pontos positivos e negativos podem ocorrer com a implantação do empreendimento do Projeto Jambreiro da Centaurus? *POSITIVOS*

Nenhum

5. Quais os pontos positivos e negativos podem ocorrer com a implantação do empreendimento do Projeto Jambreiro da Centaurus? *NEGATIVOS*

Poluição da água

6. Quais informações você gostaria de receber sobre o empreendimento?

não deseja informações

7. Qual a melhor forma de comunicação entre a Centaurus e as comunidades do entorno?

Outro(a) - nao quer informação

II. PERCEPÇÃO DA PAISAGEM *Nesta seção teremos perguntas sobre a percepção do entrevistado sobre a paisagem.*

8. Cite os aspectos mais importantes sobre o lugar que você vive:

Acessibilidade

9. O que você identifica como principal problema do seu bairro?

Nada

10. Em sua opinião, quais projetos sociais/infraestrutura você considera importante e deveriam ser desenvolvidos no seu bairro para melhoria da qualidade de vida?

Projetos terceira idade

11. Você conhece alguma manifestação cultural aqui no seu bairro:

Cavalgada

11.1. Citar os tipos de artesanato (*Preencher apenas se a pessoa tiver respondido "ARTESANATO" na questão*)

anterior.)

11.2. Citar os tipos de celebrações religiosas
(Preencher apenas se a pessoa tiver respondido
"CELEBRAÇÕES RELIGIOSAS" na questão anterior.)

12. Qual a manifestação cultural (festividade/arte/
tradição) de maior representatividade para você (Do
lugar em que reside)? Por quê? (Pergunte apenas se a
pessoa tiver indicado alguma manifestação na pergunta
anterior) participam de cavalgada de outra cidade

13. Quais os temas de meio ambiente são mais
importantes para você? Preservação de nascentes

14. Qual tipo e/ou formato de atividade você teria mais
interesse em participar? NS/NR

15. Você preferiria que a atividade fosse realizada em
que modalidade? NS/NR

III. INFRAESTRUTURA Nesta seção teremos
perguntas sobre a infraestrutura da região.

16. Em relação a infraestrutura: 16. Em relação a
infraestrutura, comente sobre os seguintes serviços:

a) Abastecimento de água Poço

b) O uso da água na sua residência é destinado a: Abastecimento Doméstico, Irrigação

c) Lançamento de efluentes: Outro(a) - faz necessidades no mato

d) Como é a destinação dos resíduos sólidos da sua
residência? queima, enterramento

e) Existe Coleta Seletiva (coleta dos materiais
recicláveis) na região? Não

f) Tem iluminação pública? Não

PERCEPÇÃO JAMBREIRO - São João Evangelista



g) Qual unidade de saúde você utiliza?	sus paulista
h) Histórico de doenças na família:	nenhuma
i) Áreas de lazer/ atrativos turísticos	nenhuma
j) Qual meio de transporte mais utilizado?	ônibus (escrever nº da linha)
j).1 Escreva o número da linha de ônibus (<i>Preencher apenas se a pessoa tiver respondido "ÔNIBUS" na questão anterior.</i>)	coletivo
k) Qual a sua operadora telefonia?	Não possui telefone
l) Qual a sua operadora de internet?	nao tem
m) Quais são os principais empregadores da localidade?	cenibra
n) Segurança: Já foi vítima de algum crime?	Não
n) Segurança: Se sim, qual?	
n) Segurança: Qual unidade de atendimento utilizada (Civil/militar)?	
o) Como é a qualidade das vias públicas locais?	Regular
IV. VÍNCULO AFETIVO COM O LUGAR <i>Nesta seção teremos perguntas sobre o vínculo afetivo com o lugar.</i>	
17. Por que você escolheu este bairro para viver?	Lugar onde nasceu
17.1. Lugar de origem (<i>NÃO pergunte caso a pessoa responda que nasceu naquela comunidade</i>):	
17.2 Tempo de moradia	70 anos
18. Qual é tipo da sua moradia?	Casa
19. Quantas pessoas residem em sua moradia? (TOTAL	

PERCEPÇÃO JAMBREIRO - São João Evangelista



DE MORADORES) <i>Preencher com o N°</i>	7
19.1 Quantas pessoas residem em sua moradia? (De 0 a 12 anos) <i>Preencher com o N°</i>	1
19.2 Quantas pessoas residem em sua moradia? (De 13 a 18 anos) <i>Preencher com o N°</i>	1
19.3 Quantas pessoas residem em sua moradia? (De 18 a 59 anos) <i>Preencher com o N°</i>	3
19.3 Quantas pessoas residem em sua moradia? (Acima de 60 anos) <i>Preencher com o N°</i>	2
20. Exerce alguma atividade de subsistência em sua residência?	Sim
20.1. Se sim, quais?	galinha
21. Exerce alguma atividade econômica em sua residência?	Não
21.1. Se sim, quais?	
V. IDENTIFICAÇÃO <i>Nesta seção teremos perguntas para identificar o entrevistado.</i>	
22. Sexo:	Masculino
23. Qual sua idade?	60 anos ou mais
24. Qual sua escolaridade?	Ensino médio incompleto
24.1. Qual a instituição em que estuda atualmente? <i>(apenas pergunte em caso de escolaridade incompleta)</i>	nao estuda
25. Qual sua situação profissional?	Aposentado
25.1. Ocupação Atual: <i>(somente se estiver empregado)</i>	
25.2. Local do Trabalho (Município): <i>(somente se</i>	

PERCEPÇÃO JAMBREIRO - São João Evangelista



estiver empregado)

26. Você participa de algum grupo, cooperativa, sindicato, movimento social ou associação na região? Não

26.1. Se sim, qual associação ou cooperativa?

26.2. Se sim, qual a sua função?

27. Você conhece alguma atividade desenvolvida pelas organizações sociais locais? NS/ NR

27.1. Se sim, quais atividades você conhece?

28. Existe algum assunto delicado de ser tratado aqui na região? falta de agua

OBSERVAÇÕES

TERMO DE PARTICIPAÇÃO NA PESQUISA
*TERMO DE PARTICIPAÇÃO NA PESQUISA A
confidencialidade das informações aqui registradas é
garantida pela Lei Geral de Proteção de Dados
Pessoais, Lei nº 13.709/2018. Sendo que, todos os
dados coletados serão utilizados exclusivamente para
fins de elaboração do Diagnóstico Socioambiental
Participativo e do Projeto Executivo do Programa de
Educação Ambiental que são exigências do processo de
licenciamento ambiental.*

DECLARO QUE ESTAS INFORMAÇÕES SÃO VERDADEIRAS E FORAM CORRETAMENTE ANOTADAS: 1 imagem

NS

PERCEPÇÃO JAMBREIRO - São João Evangelista



Data de aplicação do questionário:

14/02/2023

Powered by



PERCEPÇÃO JAMBREIRO - São João Evangelista



Pesquisador (usuário): Auxiliar.001

Data e hora da coleta: 14 de fev de 2023 11:27:47

Pergunta

Resposta

OBJETIVO *Objetivo: A presente pesquisa destina-se ao conhecimento da percepção ambiental dos moradores e frequentadores deste bairro sobre o empreendimento minerário denominado: Projeto Jambreiro da empresa CENTAURUS O projeto prevê a instalação de pilhas de estéril e lavras à céu aberto para a extração de minério.*

Questionário Nº

LF26

Coordenadas Geográficas

Lat: -18.561912239476808, Lon: -42.84822377542112,
Prec.: 48.0

Nome do entrevistado

Simone Cristina

Bairro/Comunidade

quilombo - bom jesus cana brava

Telefone

(33) 99910-1600

Você deseja participar da pesquisa?

Sim

I. PRESENÇA DO EMPREENDIMENTO NA REGIÃO *Nesta seção teremos perguntas sobre a presença do empreendimento na região.*

1. Você já visitou alguma área de mineração?

Não

2. Conhece como são realizadas as atividades operacionais em uma mineração?

Não

3. Você já ouviu falar do Projeto Jambreiro da Centaurus na sua região?

Sim

3.1. Se sim, comente:

que vai minerar ferro

PERCEPÇÃO JAMBREIRO - São João Evangelista



4. Você já ouviu falar sobre o imposto chamado Compensação Financeiro pela Exploração Mineral (CFEM)?	Sim
4.1. Se sim, sabe qual a sua aplicação?	que reparam danos da população com esse dinheiro
5. Quais os pontos positivos e negativos podem ocorrer com a implantação do empreendimento do Projeto Jambreiro da Centaurus? <i>POSITIVOS</i>	Geração de emprego e renda
5. Quais os pontos positivos e negativos podem ocorrer com a implantação do empreendimento do Projeto Jambreiro da Centaurus? <i>NEGATIVOS</i>	Aumento da poeira, Aumento do trânsito, Acidentes de trânsito
6. Quais informações você gostaria de receber sobre o empreendimento?	vagas de emprego
7. Qual a melhor forma de comunicação entre a Centaurus e as comunidades do entorno?	distribuição e folhetos e cartazes
II. PERCEPÇÃO DA PAISAGEM <i>Nesta seção teremos perguntas sobre a percepção do entrevistado sobre a paisagem.</i>	
8. Cite os aspectos mais importantes sobre o lugar que você vive:	Tranquilidade
9. O que você identifica como principal problema do seu bairro?	Desemprego
10. Em sua opinião, quais projetos sociais/infraestrutura você considera importante e deveriam ser desenvolvidos no seu bairro para melhoria da qualidade de vida?	Implantar creche, Implantar áreas de lazer, Implantar unidades de saúde
11. Você conhece alguma manifestação cultural aqui no seu bairro:	Outro(a) - nada
11.1. Citar os tipos de artesanato <i>(Preencher apenas se a pessoa tiver respondido "ARTESANATO" na questão</i>	

anterior.)

11.2. Citar os tipos de celebrações religiosas
(Preencher apenas se a pessoa tiver respondido
"CELEBRAÇÕES RELIGIOSAS" na questão anterior.)

12. Qual a manifestação cultural (festividade/arte/
tradição) de maior representatividade para você (Do
lugar em que reside)? Por quê? (Pergunte apenas se a
pessoa tiver indicado alguma manifestação na pergunta
anterior) nada

13. Quais os temas de meio ambiente são mais
importantes para você? Preservação de nascentes, Conservação de plantas e
animais

14. Qual tipo e/ou formato de atividade você teria mais
interesse em participar? Minicurso, Palestra

15. Você preferiria que a atividade fosse realizada em
que modalidade? presencial, online

III. INFRAESTRUTURA Nesta seção teremos
perguntas sobre a infraestrutura da região.

16. Em relação a infraestrutura: 16. Em relação a
infraestrutura, comente sobre os seguintes serviços:

a) Abastecimento de água Poço

b) O uso da água na sua residência é destinado a: Abastecimento Doméstico, Irrigação

c) Lançamento de efluentes: Fossa rudimentar

d) Como é a destinação dos resíduos sólidos da sua
residência? queima, enterramento

e) Existe Coleta Seletiva (coleta dos materiais
recicláveis) na região? Não

f) Tem iluminação pública? Não

PERCEPÇÃO JAMBREIRO - São João Evangelista



g) Qual unidade de saúde você utiliza?	sus de sao joao evangelista
h) Histórico de doenças na família:	hipertensão, cardiovasculares
i) Áreas de lazer/ atrativos turísticos	nenhuma
j) Qual meio de transporte mais utilizado?	ônibus (escrever nº da linha)
j).1 Escreva o número da linha de ônibus (<i>Preencher apenas se a pessoa tiver respondido "ÔNIBUS" na questão anterior.</i>)	coletivo e saritur
k) Qual a sua operadora telefonia?	Vivo
l) Qual a sua operadora de internet?	vivo
m) Quais são os principais empregadores da localidade?	cenibra
n) Segurança: Já foi vítima de algum crime?	Não
n) Segurança: Se sim, qual?	
n) Segurança: Qual unidade de atendimento utilizada (Civil/militar)?	
o) Como é a qualidade das vias públicas locais?	Péssimo
IV. VÍNCULO AFETIVO COM O LUGAR <i>Nesta seção teremos perguntas sobre o vínculo afetivo com o lugar.</i>	
17. Por que você escolheu este bairro para viver?	Lugar onde nasceu
17.1. Lugar de origem (<i>NÃO pergunte caso a pessoa responda que nasceu naquela comunidade</i>):	
17.2 Tempo de moradia	34 anos
18. Qual é tipo da sua moradia?	Casa
19. Quantas pessoas residem em sua moradia? (TOTAL	

PERCEPÇÃO JAMBREIRO - São João Evangelista



DE MORADORES) <i>Preencher com o N°</i>	4
19.1 Quantas pessoas residem em sua moradia? (De 0 a 12 anos) <i>Preencher com o N°</i>	1
19.2 Quantas pessoas residem em sua moradia? (De 13 a 18 anos) <i>Preencher com o N°</i>	1
19.3 Quantas pessoas residem em sua moradia? (De 18 a 59 anos) <i>Preencher com o N°</i>	2
19.3 Quantas pessoas residem em sua moradia? (Acima de 60 anos) <i>Preencher com o N°</i>	0
20. Exerce alguma atividade de subsistência em sua residência?	Sim
20.1. Se sim, quais?	galinha e horta
21. Exerce alguma atividade econômica em sua residência?	Não
21.1. Se sim, quais?	
V. IDENTIFICAÇÃO <i>Nesta seção teremos perguntas para identificar o entrevistado.</i>	
22. Sexo:	Feminino
23. Qual sua idade?	30 a 39 anos
24. Qual sua escolaridade?	Ensino médio completo
24.1. Qual a instituição em que estuda atualmente? <i>(apenas pergunte em caso de escolaridade incompleta)</i>	
25. Qual sua situação profissional?	Desempregado
25.1. Ocupação Atual: <i>(somente se estiver empregado)</i>	
25.2. Local do Trabalho (Município): <i>(somente se</i>	

PERCEPÇÃO JAMBREIRO - São João Evangelista



estiver empregado)

26. Você participa de algum grupo, cooperativa, sindicato, movimento social ou associação na região? Não

26.1. Se sim, qual associação ou cooperativa?

26.2. Se sim, qual a sua função?

27. Você conhece alguma atividade desenvolvida pelas organizações sociais locais? Não

27.1. Se sim, quais atividades você conhece?

28. Existe algum assunto delicado de ser tratado aqui na região? uso e venda de droga na região

OBSERVAÇÕES

TERMO DE PARTICIPAÇÃO NA PESQUISA
TERMO DE PARTICIPAÇÃO NA PESQUISA A confidencialidade das informações aqui registradas é garantida pela Lei Geral de Proteção de Dados Pessoais, Lei nº 13.709/2018. Sendo que, todos os dados coletados serão utilizados exclusivamente para fins de elaboração do Diagnóstico Socioambiental Participativo e do Projeto Executivo do Programa de Educação Ambiental que são exigências do processo de licenciamento ambiental.

DECLARO QUE ESTAS INFORMAÇÕES SÃO VERDADEIRAS E FORAM CORRETAMENTE ANOTADAS: 1 imagem

PERCEPÇÃO JAMBREIRO - São João Evangelista



Data de aplicação do questionário:

14/02/2023

Powered by



PERCEPÇÃO JAMBREIRO - São João Evangelista



Pesquisador (usuário): Auxiliar.001

Data e hora da coleta: 14 de fev de 2023 11:02:05

Pergunta

Resposta

OBJETIVO *Objetivo: A presente pesquisa destina-se ao conhecimento da percepção ambiental dos moradores e frequentadores deste bairro sobre o empreendimento minerário denominado: Projeto Jambreiro da empresa CENTAURUS O projeto prevê a instalação de pilhas de estéril e lavras à céu aberto para a extração de minério.*

Questionário Nº

LF25

Coordenadas Geográficas

Lat: -18.561866, Lon: -42.848586, Prec.: 16.0

Nome do entrevistado

Diego Alves

Bairro/Comunidade

quilombo sao joao

Telefone

(00) 00000-0000

Você deseja participar da pesquisa?

Sim

I. PRESENÇA DO EMPREENDIMENTO NA REGIÃO *Nesta seção teremos perguntas sobre a presença do empreendimento na região.*

1. Você já visitou alguma área de mineração?

Não

2. Conhece como são realizadas as atividades operacionais em uma mineração?

Não

3. Você já ouviu falar do Projeto Jambreiro da Centaurus na sua região?

Sim

3.1. Se sim, comente:

nao ouviu falar muito

4. Você já ouviu falar sobre o imposto chamado

PERCEPÇÃO JAMBREIRO - São João Evangelista



Compensação Financeiro pela Exploração Mineral (CFEM)? Não

4.1. Se sim, sabe qual a sua aplicação?

5. Quais os pontos positivos e negativos podem ocorrer com a implantação do empreendimento do Projeto Jambreiro da Centaurus? *POSITIVOS* Geração de emprego e renda

5. Quais os pontos positivos e negativos podem ocorrer com a implantação do empreendimento do Projeto Jambreiro da Centaurus? *NEGATIVOS* Perda da flora/ fauna, Poluição da água

6. Quais informações você gostaria de receber sobre o empreendimento? vagas de emprego

7. Qual a melhor forma de comunicação entre a Centaurus e as comunidades do entorno? contato residencial

II. PERCEPÇÃO DA PAISAGEM *Nesta seção teremos perguntas sobre a percepção do entrevistado sobre a paisagem.*

8. Cite os aspectos mais importantes sobre o lugar que você vive: Tranquilidade

9. O que você identifica como principal problema do seu bairro? Desemprego

10. Em sua opinião, quais projetos sociais/infraestrutura você considera importante e deveriam ser desenvolvidos no seu bairro para melhoria da qualidade de vida? Implantar creche

11. Você conhece alguma manifestação cultural aqui no seu bairro: Outro(a) - nao conhece

11.1. Citar os tipos de artesanato (*Preencher apenas se a pessoa tiver respondido "ARTESANATO" na questão anterior.*)

11.2. Citar os tipos de celebrações religiosas
(Preencher apenas se a pessoa tiver respondido
"CELEBRAÇÕES RELIGIOSAS" na questão anterior.)

12. Qual a manifestação cultural (festividade/arte/
tradição) de maior representatividade para você (Do
lugar em que reside)? Por quê? (Pergunte apenas se a
pessoa tiver indicado alguma manifestação na pergunta
anterior) nao conhece

13. Quais os temas de meio ambiente são mais
importantes para você? Preservação de nascentes, Conservação de plantas e
animais, Recuperação dos rios

14. Qual tipo e/ou formato de atividade você teria mais
interesse em participar? Minicurso, Palestra

15. Você preferiria que a atividade fosse realizada em
que modalidade? presencial

III. INFRAESTRUTURA Nesta seção teremos
perguntas sobre a infraestrutura da região.

16. Em relação a infraestrutura: 16. Em relação a
infraestrutura, comente sobre os seguintes serviços:

a) Abastecimento de água Poço

b) O uso da água na sua residência é destinado a: Abastecimento Doméstico, Irrigação

c) Lançamento de efluentes: Fossa rudimentar

d) Como é a destinação dos resíduos sólidos da sua
residência? Outro(a) - o morador leva para a cidade semanalmente

e) Existe Coleta Seletiva (coleta dos materiais
recicláveis) na região? Não

f) Tem iluminação pública? Não

g) Qual unidade de saúde você utiliza? sus sao joao de evangelista

PERCEPÇÃO JAMBREIRO - São João Evangelista



h) Histórico de doenças na família:	nenhuma
i) Áreas de lazer/ atrativos turísticos	campo de futebol
j) Qual meio de transporte mais utilizado?	ônibus (escrever nº da linha)
j).1 Escreva o número da linha de ônibus (<i>Preencher apenas se a pessoa tiver respondido "ÔNIBUS" na questão anterior.</i>)	saritur e coletivo
k) Qual a sua operadora telefonia?	Não possui telefone
l) Qual a sua operadora de internet?	nao possui
m) Quais são os principais empregadores da localidade?	cenibra
n) Segurança: Já foi vítima de algum crime?	Não
n) Segurança: Se sim, qual?	
n) Segurança: Qual unidade de atendimento utilizada (Civil/militar)?	
o) Como é a qualidade das vias públicas locais?	Ruim
IV. VÍNCULO AFETIVO COM O LUGAR <i>Nesta seção teremos perguntas sobre o vínculo afetivo com o lugar.</i>	
17. Por que você escolheu este bairro para viver?	Laços familiares
17.1. Lugar de origem (<i>NÃO pergunte caso a pessoa responda que nasceu naquela comunidade</i>):	BH
17.2 Tempo de moradia	20 anos
18. Qual é tipo da sua moradia?	Casa
19. Quantas pessoas residem em sua moradia? (TOTAL DE MORADORES) <i>Preencher com o N°</i>	5

PERCEPÇÃO JAMBREIRO - São João Evangelista



19.1 Quantas pessoas residem em sua moradia? (De 0 a 12 anos) <i>Preencher com o N°</i>	0
19.2 Quantas pessoas residem em sua moradia? (De 13 a 18 anos) <i>Preencher com o N°</i>	0
19.3 Quantas pessoas residem em sua moradia? (De 18 a 59 anos) <i>Preencher com o N°</i>	5
19.3 Quantas pessoas residem em sua moradia? (Acima de 60 anos) <i>Preencher com o N°</i>	0
20. Exerce alguma atividade de subsistência em sua residência?	Sim
20.1. Se sim, quais?	horta, galinha, gado e banana
21. Exerce alguma atividade econômica em sua residência?	Sim
21.1. Se sim, quais?	leite
V. IDENTIFICAÇÃO <i>Nesta seção teremos perguntas para identificar o entrevistado.</i>	
22. Sexo:	Masculino
23. Qual sua idade?	20 a 29 anos
24. Qual sua escolaridade?	Ensino médio completo
24.1. Qual a instituição em que estuda atualmente? <i>(apenas pergunte em caso de escolaridade incompleta)</i>	
25. Qual sua situação profissional?	Empregado
25.1. Ocupação Atual: <i>(somente se estiver empregado)</i>	trabalhador rural
25.2. Local do Trabalho (Município): <i>(somente se estiver empregado)</i>	quilombo sao joao evangelista

PERCEPÇÃO JAMBREIRO - São João Evangelista



26. Você participa de algum grupo, cooperativa, sindicato, movimento social ou associação na região? Não

26.1. Se sim, qual associação ou cooperativa?

26.2. Se sim, qual a sua função?

27. Você conhece alguma atividade desenvolvida pelas organizações sociais locais? Não

27.1. Se sim, quais atividades você conhece?

28. Existe algum assunto delicado de ser tratado aqui na região? nao conhece

OBSERVAÇÕES

TERMO DE PARTICIPAÇÃO NA PESQUISA
TERMO DE PARTICIPAÇÃO NA PESQUISA A confidencialidade das informações aqui registradas é garantida pela Lei Geral de Proteção de Dados Pessoais, Lei nº 13.709/2018. Sendo que, todos os dados coletados serão utilizados exclusivamente para fins de elaboração do Diagnóstico Socioambiental Participativo e do Projeto Executivo do Programa de Educação Ambiental que são exigências do processo de licenciamento ambiental.

DECLARO QUE ESTAS INFORMAÇÕES SÃO VERDADEIRAS E FORAM CORRETAMENTE ANOTADAS: 1 imagem

Data de aplicação do questionário: 14/02/2023

PERCEPÇÃO JAMBREIRO - São João Evangelista



Pesquisador (usuário): Auxiliar.001

Data e hora da coleta: 14 de fev de 2023 11:00:37

Pergunta

Resposta

OBJETIVO *Objetivo: A presente pesquisa destina-se ao conhecimento da percepção ambiental dos moradores e frequentadores deste bairro sobre o empreendimento minerário denominado: Projeto Jambreiro da empresa CENTAURUS O projeto prevê a instalação de pilhas de estéril e lavras à céu aberto para a extração de minério.*

Questionário Nº

LF24

Coordenadas Geográficas

Lat: -18.561802018655534, Lon:
-42.848424799789576, Prec.: 24.0

Nome do entrevistado

evaldo carmo

Bairro/Comunidade

quilombo sao joao evangelista

Telefone

(00) 00000-0000

Você deseja participar da pesquisa?

Não

I. PRESENÇA DO EMPREENDIMENTO NA REGIÃO *Nesta seção teremos perguntas sobre a presença do empreendimento na região.*

1. Você já visitou alguma área de mineração?

2. Conhece como são realizadas as atividades operacionais em uma mineração?

3. Você já ouviu falar do Projeto Jambreiro da Centaurus na sua região?

3.1. Se sim, comente:

4. Você já ouviu falar sobre o imposto chamado
Compensação Financeiro pela Exploração Mineral
(CFEM)?

4.1. Se sim, sabe qual a sua aplicação?

5. Quais os pontos positivos e negativos podem ocorrer
com a implantação do empreendimento do Projeto
Jambreiro da Centaurus? *POSITIVOS*

5. Quais os pontos positivos e negativos podem ocorrer
com a implantação do empreendimento do Projeto
Jambreiro da Centaurus? *NEGATIVOS*

6. Quais informações você gostaria de receber sobre o
empreendimento?

7. Qual a melhor forma de comunicação entre a
Centaurus e as comunidades do entorno?

II. PERCEPÇÃO DA PAISAGEM *Nesta seção
teremos perguntas sobre a percepção do entrevistado
sobre a paisagem.*

8. Cite os aspectos mais importantes sobre o lugar que
você vive:

9. O que você identifica como principal problema do
seu bairro?

10. Em sua opinião, quais projetos sociais/infraestrutura
você considera importante e deveriam ser
desenvolvidos no seu bairro para melhoria da qualidade
de vida?

11. Você conhece alguma manifestação cultural aqui no
seu bairro:

11.1. Citar os tipos de artesanato (*Preencher apenas se
a pessoa tiver respondido "ARTESANATO" na questão*

anterior.)

11.2. Citar os tipos de celebrações religiosas

(Preencher apenas se a pessoa tiver respondido

"CELEBRAÇÕES RELIGIOSAS" na questão anterior.)

12. Qual a manifestação cultural (festividade/arte/

tradição) de maior representatividade para você (Do

lugar em que reside)? Por quê? *(Pergunte apenas se a*

pessoa tiver indicado alguma manifestação na pergunta

anterior)

13. Quais os temas de meio ambiente são mais

importantes para você?

14. Qual tipo e/ou formato de atividade você teria mais

interesse em participar?

15. Você preferiria que a atividade fosse realizada em

que modalidade?

III. INFRAESTRUTURA *Nesta seção teremos*

perguntas sobre a infraestrutura da região.

16. Em relação a infraestrutura: 16. Em relação a

infraestrutura, comente sobre os seguintes serviços:

a) Abastecimento de água

b) O uso da água na sua residência é destinado a:

c) Lançamento de efluentes:

d) Como é a destinação dos resíduos sólidos da sua
residência?

e) Existe Coleta Seletiva (coleta dos materiais
recicláveis) na região?

f) Tem iluminação pública?

g) Qual unidade de saúde você utiliza?

h) Histórico de doenças na família:

i) Áreas de lazer/ atrativos turísticos

j) Qual meio de transporte mais utilizado?

j).1 Escreva o número da linha de ônibus (*Preencher apenas se a pessoa tiver respondido "ÔNIBUS" na questão anterior.*)

k) Qual a sua operadora telefonia?

l) Qual a sua operadora de internet?

m) Quais são os principais empregadores da localidade?

n) Segurança: Já foi vítima de algum crime?

n) Segurança: Se sim, qual?

n) Segurança: Qual unidade de atendimento utilizada (Civil/militar)?

o) Como é a qualidade das vias públicas locais?

IV. VÍNCULO AFETIVO COM O LUGAR *Nesta seção teremos perguntas sobre o vínculo afetivo com o lugar.*

17. Por que você escolheu este bairro para viver?

17.1. Lugar de origem (*NÃO pergunte caso a pessoa responda que nasceu naquela comunidade*):

17.2 Tempo de moradia

18. Qual é tipo da sua moradia?

19. Quantas pessoas residem em sua moradia? (TOTAL

DE MORADORES) *Preencher com o N°*

19.1 Quantas pessoas residem em sua moradia? (De 0 a 12 anos) *Preencher com o N°*

19.2 Quantas pessoas residem em sua moradia? (De 13 a 18 anos) *Preencher com o N°*

19.3 Quantas pessoas residem em sua moradia? (De 18 a 59 anos) *Preencher com o N°*

19.3 Quantas pessoas residem em sua moradia? (Acima de 60 anos) *Preencher com o N°*

20. Exerce alguma atividade de subsistência em sua residência?

20.1. Se sim, quais?

21. Exerce alguma atividade econômica em sua residência?

21.1. Se sim, quais?

V. IDENTIFICAÇÃO *Nesta seção teremos perguntas para identificar o entrevistado.*

22. Sexo:

23. Qual sua idade?

24. Qual sua escolaridade?

24.1. Qual a instituição em que estuda atualmente?
(apenas pergunte em caso de escolaridade incompleta)

25. Qual sua situação profissional?

25.1. Ocupação Atual: *(somente se estiver empregado)*

25.2. Local do Trabalho (Município): *(somente se*

estiver empregado)

26. Você participa de algum grupo, cooperativa, sindicato, movimento social ou associação na região?

26.1. Se sim, qual associação ou cooperativa?

26.2. Se sim, qual a sua função?

27. Você conhece alguma atividade desenvolvida pelas organizações sociais locais?

27.1. Se sim, quais atividades você conhece?

28. Existe algum assunto delicado de ser tratado aqui na região?

OBSERVAÇÕES

TERMO DE PARTICIPAÇÃO NA PESQUISA

*TERMO DE PARTICIPAÇÃO NA PESQUISA A
confidencialidade das informações aqui registradas é
garantida pela Lei Geral de Proteção de Dados
Pessoais, Lei nº 13.709/2018. Sendo que, todos os
dados coletados serão utilizados exclusivamente para
fins de elaboração do Diagnóstico Socioambiental
Participativo e do Projeto Executivo do Programa de
Educação Ambiental que são exigências do processo de
licenciamento ambiental.*

DECLARO QUE ESTAS INFORMAÇÕES SÃO
VERDADEIRAS E FORAM CORRETAMENTE
ANOTADAS:

Data de aplicação do questionário:

PERCEPÇÃO JAMBREIRO - São João Evangelista



Pesquisador (usuário): Auxiliar.001

Data e hora da coleta: 14 de fev de 2023 10:43:18

Pergunta

Resposta

OBJETIVO *Objetivo: A presente pesquisa destina-se ao conhecimento da percepção ambiental dos moradores e frequentadores deste bairro sobre o empreendimento minerário denominado: Projeto Jambreiro da empresa CENTAURUS O projeto prevê a instalação de pilhas de estéril e lavras à céu aberto para a extração de minério.*

Questionário Nº

LF23

Coordenadas Geográficas

Lat: -18.56214869216542, Lon: -42.848826425133,
Prec.: 24.0

Nome do entrevistado

joao cesar

Bairro/Comunidade

quilombo

Telefone

(33) 99842-6041

Você deseja participar da pesquisa?

Sim

I. PRESENÇA DO EMPREENDIMENTO NA REGIÃO *Nesta seção teremos perguntas sobre a presença do empreendimento na região.*

1. Você já visitou alguma área de mineração?

Sim

2. Conhece como são realizadas as atividades operacionais em uma mineração?

Não

3. Você já ouviu falar do Projeto Jambreiro da Centaurus na sua região?

Sim

3.1. Se sim, comente:

nao sabe se vai ser bom ou se vai ser ruim

PERCEPÇÃO JAMBREIRO - São João Evangelista



4. Você já ouviu falar sobre o imposto chamado Compensação Financeiro pela Exploração Mineral (CFEM)?	Sim
4.1. Se sim, sabe qual a sua aplicação?	nao sabe pra que serve
5. Quais os pontos positivos e negativos podem ocorrer com a implantação do empreendimento do Projeto Jambreiro da Centaurus? <i>POSITIVOS</i>	Geração de emprego e renda
5. Quais os pontos positivos e negativos podem ocorrer com a implantação do empreendimento do Projeto Jambreiro da Centaurus? <i>NEGATIVOS</i>	Poluição da água, Outro(a) - receio da escasses de agua
6. Quais informações você gostaria de receber sobre o empreendimento?	vagas de emprego
7. Qual a melhor forma de comunicação entre a Centaurus e as comunidades do entorno?	distribuição e folhetos e cartazes
II. PERCEPÇÃO DA PAISAGEM <i>Nesta seção teremos perguntas sobre a percepção do entrevistado sobre a paisagem.</i>	
8. Cite os aspectos mais importantes sobre o lugar que você vive:	Solo (terra), Outro(a) - ele veio para fazer agricultura familiar
9. O que você identifica como principal problema do seu bairro?	Desemprego
10. Em sua opinião, quais projetos sociais/infraestrutura você considera importante e deveriam ser desenvolvidos no seu bairro para melhoria da qualidade de vida?	Outro(a) - meio de transporte ruim precisa melhorar
11. Você conhece alguma manifestação cultural aqui no seu bairro:	Cavalgada
11.1. Citar os tipos de artesanato <i>(Preencher apenas se a pessoa tiver respondido "ARTESANATO" na questão</i>	

anterior.)

11.2. Citar os tipos de celebrações religiosas
(Preencher apenas se a pessoa tiver respondido
"CELEBRAÇÕES RELIGIOSAS" na questão anterior.)

12. Qual a manifestação cultural (festividade/arte/
tradição) de maior representatividade para você (Do
lugar em que reside)? Por quê? (Pergunte apenas se a
pessoa tiver indicado alguma manifestação na pergunta
anterior)

participam de cavalgadas de sao joao do evangelista

13. Quais os temas de meio ambiente são mais
importantes para você?

Conservação de plantas e animais, Recuperação dos rios

14. Qual tipo e/ou formato de atividade você teria mais
interesse em participar?

Minicurso

15. Você preferiria que a atividade fosse realizada em
que modalidade?

presencial

III. INFRAESTRUTURA Nesta seção teremos
perguntas sobre a infraestrutura da região.

16. Em relação a infraestrutura: 16. Em relação a
infraestrutura, comente sobre os seguintes serviços:

a) Abastecimento de água

Poço

b) O uso da água na sua residência é destinado a:

Abastecimento Doméstico

c) Lançamento de efluentes:

Fossa rudimentar

d) Como é a destinação dos resíduos sólidos da sua
residência?

queima

e) Existe Coleta Seletiva (coleta dos materiais
recicláveis) na região?

Não

f) Tem iluminação pública?

Não

PERCEPÇÃO JAMBREIRO - São João Evangelista



g) Qual unidade de saúde você utiliza? sus de sao joao evangelista

h) Histórico de doenças na família: diabetes

i) Áreas de lazer/ atrativos turísticos campo de futebol

j) Qual meio de transporte mais utilizado? veículo particular

j).1 Escreva o número da linha de ônibus (*Preencher apenas se a pessoa tiver respondido "ÔNIBUS" na questão anterior.*)

k) Qual a sua operadora telefonia? Vivo

l) Qual a sua operadora de internet? vivo

m) Quais são os principais empregadores da localidade? nao tem

n) Segurança: Já foi vítima de algum crime? Não

n) Segurança: Se sim, qual?

n) Segurança: Qual unidade de atendimento utilizada (Civil/militar)?

o) Como é a qualidade das vias públicas locais? Péssimo

IV. VÍNCULO AFETIVO COM O LUGAR *Nesta seção teremos perguntas sobre o vínculo afetivo com o lugar.*

17. Por que você escolheu este bairro para viver? Lugar onde nasceu

17.1. Lugar de origem (*NÃO pergunte caso a pessoa responda que nasceu naquela comunidade*):

17.2 Tempo de moradia 50 anos

18. Qual é tipo da sua moradia? Outro(a) - roça

19. Quantas pessoas residem em sua moradia? (TOTAL

PERCEPÇÃO JAMBREIRO - São João Evangelista



DE MORADORES) <i>Preencher com o N°</i>	2
19.1 Quantas pessoas residem em sua moradia? (De 0 a 12 anos) <i>Preencher com o N°</i>	0
19.2 Quantas pessoas residem em sua moradia? (De 13 a 18 anos) <i>Preencher com o N°</i>	0
19.3 Quantas pessoas residem em sua moradia? (De 18 a 59 anos) <i>Preencher com o N°</i>	2
19.3 Quantas pessoas residem em sua moradia? (Acima de 60 anos) <i>Preencher com o N°</i>	0
20. Exerce alguma atividade de subsistência em sua residência?	Sim
20.1. Se sim, quais?	galinha, horta e banana
21. Exerce alguma atividade econômica em sua residência?	Sim
21.1. Se sim, quais?	producao de leite
V. IDENTIFICAÇÃO <i>Nesta seção teremos perguntas para identificar o entrevistado.</i>	
22. Sexo:	Masculino
23. Qual sua idade?	50 a 59 anos
24. Qual sua escolaridade?	Fundamental incompleto
24.1. Qual a instituição em que estuda atualmente? <i>(apenas pergunte em caso de escolaridade incompleta)</i>	nao estuda
25. Qual sua situação profissional?	Outro(a) - produtor rural
25.1. Ocupação Atual: <i>(somente se estiver empregado)</i>	produtor rural
25.2. Local do Trabalho (Município): <i>(somente se</i>	

PERCEPÇÃO JAMBREIRO - São João Evangelista



estiver empregado)	quilombo
26. Você participa de algum grupo, cooperativa, sindicato, movimento social ou associação na região?	Sim
26.1. Se sim, qual associação ou cooperativa?	sindicato de sao joao evangelista
26.2. Se sim, qual a sua função?	apenas ia para se inteirar dos assuntos mas nao frequenta mais
27. Você conhece alguma atividade desenvolvida pelas organizações sociais locais?	Não
27.1. Se sim, quais atividades você conhece?	
28. Existe algum assunto delicado de ser tratado aqui na região?	nada

OBSERVAÇÕES

TERMO DE PARTICIPAÇÃO NA PESQUISA
*TERMO DE PARTICIPAÇÃO NA PESQUISA A
confidencialidade das informações aqui registradas é
garantida pela Lei Geral de Proteção de Dados
Pessoais, Lei nº 13.709/2018. Sendo que, todos os
dados coletados serão utilizados exclusivamente para
fins de elaboração do Diagnóstico Socioambiental
Participativo e do Projeto Executivo do Programa de
Educação Ambiental que são exigências do processo de
licenciamento ambiental.*

DECLARO QUE ESTAS INFORMAÇÕES SÃO
VERDADEIRAS E FORAM CORRETAMENTE
ANOTADAS:

1 imagem

*João Batista
de Sá*

PERCEPÇÃO JAMBREIRO - São João Evangelista



Data de aplicação do questionário:

14/02/2023

Powered by



PERCEPÇÃO JAMBREIRO - São João Evangelista



Pesquisador (usuário): Auxiliar.001

Data e hora da coleta: 14 de fev de 2023 10:40:41

Pergunta

Resposta

OBJETIVO *Objetivo: A presente pesquisa destina-se ao conhecimento da percepção ambiental dos moradores e frequentadores deste bairro sobre o empreendimento minerário denominado: Projeto Jambreiro da empresa CENTAURUS O projeto prevê a instalação de pilhas de estéril e lavras à céu aberto para a extração de minério.*

Questionário Nº

LF22

Coordenadas Geográficas

Lat: -18.561831593868046, Lon: -42.84990318479418,
Prec.: 16.0

Nome do entrevistado

Vitoria dias

Bairro/Comunidade

quilombo

Telefone

(00) 00000-0000

Você deseja participar da pesquisa?

Não

I. PRESENÇA DO EMPREENDIMENTO NA REGIÃO *Nesta seção teremos perguntas sobre a presença do empreendimento na região.*

1. Você já visitou alguma área de mineração?

2. Conhece como são realizadas as atividades operacionais em uma mineração?

3. Você já ouviu falar do Projeto Jambreiro da Centaurus na sua região?

3.1. Se sim, comente:

4. Você já ouviu falar sobre o imposto chamado
Compensação Financeiro pela Exploração Mineral
(CFEM)?

4.1. Se sim, sabe qual a sua aplicação?

5. Quais os pontos positivos e negativos podem ocorrer
com a implantação do empreendimento do Projeto
Jambreiro da Centaurus? *POSITIVOS*

5. Quais os pontos positivos e negativos podem ocorrer
com a implantação do empreendimento do Projeto
Jambreiro da Centaurus? *NEGATIVOS*

6. Quais informações você gostaria de receber sobre o
empreendimento?

7. Qual a melhor forma de comunicação entre a
Centaurus e as comunidades do entorno?

II. PERCEPÇÃO DA PAISAGEM *Nesta seção
teremos perguntas sobre a percepção do entrevistado
sobre a paisagem.*

8. Cite os aspectos mais importantes sobre o lugar que
você vive:

9. O que você identifica como principal problema do
seu bairro?

10. Em sua opinião, quais projetos sociais/infraestrutura
você considera importante e deveriam ser
desenvolvidos no seu bairro para melhoria da qualidade
de vida?

11. Você conhece alguma manifestação cultural aqui no
seu bairro:

11.1. Citar os tipos de artesanato *(Preencher apenas se
a pessoa tiver respondido "ARTESANATO" na questão*

anterior.)

11.2. Citar os tipos de celebrações religiosas
(Preencher apenas se a pessoa tiver respondido
"CELEBRAÇÕES RELIGIOSAS" na questão anterior.)

12. Qual a manifestação cultural (festividade/arte/
tradição) de maior representatividade para você (Do
lugar em que reside)? Por quê? (Pergunte apenas se a
pessoa tiver indicado alguma manifestação na pergunta
anterior)

13. Quais os temas de meio ambiente são mais
importantes para você?

14. Qual tipo e/ou formato de atividade você teria mais
interesse em participar?

15. Você preferiria que a atividade fosse realizada em
que modalidade?

III. INFRAESTRUTURA Nesta seção teremos
perguntas sobre a infraestrutura da região.

16. Em relação a infraestrutura: 16. Em relação a
infraestrutura, comente sobre os seguintes serviços:

a) Abastecimento de água

b) O uso da água na sua residência é destinado a:

c) Lançamento de efluentes:

d) Como é a destinação dos resíduos sólidos da sua
residência?

e) Existe Coleta Seletiva (coleta dos materiais
recicláveis) na região?

f) Tem iluminação pública?

g) Qual unidade de saúde você utiliza?

h) Histórico de doenças na família:

i) Áreas de lazer/ atrativos turísticos

j) Qual meio de transporte mais utilizado?

j).1 Escreva o número da linha de ônibus (*Preencher apenas se a pessoa tiver respondido "ÔNIBUS" na questão anterior.*)

k) Qual a sua operadora telefonia?

l) Qual a sua operadora de internet?

m) Quais são os principais empregadores da localidade?

n) Segurança: Já foi vítima de algum crime?

n) Segurança: Se sim, qual?

n) Segurança: Qual unidade de atendimento utilizada (Civil/militar)?

o) Como é a qualidade das vias públicas locais?

IV. VÍNCULO AFETIVO COM O LUGAR *Nesta seção teremos perguntas sobre o vínculo afetivo com o lugar.*

17. Por que você escolheu este bairro para viver?

17.1. Lugar de origem (*NÃO pergunte caso a pessoa responda que nasceu naquela comunidade*):

17.2 Tempo de moradia

18. Qual é tipo da sua moradia?

19. Quantas pessoas residem em sua moradia? (TOTAL

DE MORADORES) *Preencher com o N°*

19.1 Quantas pessoas residem em sua moradia? (De 0 a 12 anos) *Preencher com o N°*

19.2 Quantas pessoas residem em sua moradia? (De 13 a 18 anos) *Preencher com o N°*

19.3 Quantas pessoas residem em sua moradia? (De 18 a 59 anos) *Preencher com o N°*

19.3 Quantas pessoas residem em sua moradia? (Acima de 60 anos) *Preencher com o N°*

20. Exerce alguma atividade de subsistência em sua residência?

20.1. Se sim, quais?

21. Exerce alguma atividade econômica em sua residência?

21.1. Se sim, quais?

V. IDENTIFICAÇÃO *Nesta seção teremos perguntas para identificar o entrevistado.*

22. Sexo:

23. Qual sua idade?

24. Qual sua escolaridade?

24.1. Qual a instituição em que estuda atualmente?
(apenas pergunte em caso de escolaridade incompleta)

25. Qual sua situação profissional?

25.1. Ocupação Atual: *(somente se estiver empregado)*

25.2. Local do Trabalho (Município): *(somente se*

estiver empregado)

26. Você participa de algum grupo, cooperativa, sindicato, movimento social ou associação na região?

26.1. Se sim, qual associação ou cooperativa?

26.2. Se sim, qual a sua função?

27. Você conhece alguma atividade desenvolvida pelas organizações sociais locais?

27.1. Se sim, quais atividades você conhece?

28. Existe algum assunto delicado de ser tratado aqui na região?

OBSERVAÇÕES

TERMO DE PARTICIPAÇÃO NA PESQUISA

TERMO DE PARTICIPAÇÃO NA PESQUISA A confidencialidade das informações aqui registradas é garantida pela Lei Geral de Proteção de Dados Pessoais, Lei nº 13.709/2018. Sendo que, todos os dados coletados serão utilizados exclusivamente para fins de elaboração do Diagnóstico Socioambiental Participativo e do Projeto Executivo do Programa de Educação Ambiental que são exigências do processo de licenciamento ambiental.

DECLARO QUE ESTAS INFORMAÇÕES SÃO VERDADEIRAS E FORAM CORRETAMENTE ANOTADAS:

Data de aplicação do questionário:

PERCEPÇÃO JAMBREIRO - São João Evangelista



Pesquisador (usuário): Auxiliar.001

Data e hora da coleta: 14 de fev de 2023 10:23:52

Pergunta

Resposta

OBJETIVO *Objetivo: A presente pesquisa destina-se ao conhecimento da percepção ambiental dos moradores e frequentadores deste bairro sobre o empreendimento minerário denominado: Projeto Jambreiro da empresa CENTAURUS O projeto prevê a instalação de pilhas de estéril e lavras à céu aberto para a extração de minério.*

Questionário Nº

LF21

Coordenadas Geográficas

Lat: -18.560637865383047, Lon: -42.85064566427844,
Prec.: 16.0

Nome do entrevistado

wallison silva

Bairro/Comunidade

quilombo

Telefone

(33) 99973-0767

Você deseja participar da pesquisa?

Sim

I. PRESENÇA DO EMPREENDIMENTO NA REGIÃO *Nesta seção teremos perguntas sobre a presença do empreendimento na região.*

1. Você já visitou alguma área de mineração?

Não

2. Conhece como são realizadas as atividades operacionais em uma mineração?

Não

3. Você já ouviu falar do Projeto Jambreiro da Centaurus na sua região?

Não

3.1. Se sim, comente:

PERCEPÇÃO JAMBREIRO - São João Evangelista



4. Você já ouviu falar sobre o imposto chamado Compensação Financeiro pela Exploração Mineral (CFEM)?

Não

4.1. Se sim, sabe qual a sua aplicação?

5. Quais os pontos positivos e negativos podem ocorrer com a implantação do empreendimento do Projeto Jambreiro da Centaurus? *POSITIVOS*

Nenhum

5. Quais os pontos positivos e negativos podem ocorrer com a implantação do empreendimento do Projeto Jambreiro da Centaurus? *NEGATIVOS*

Outro(a) - destruição das nascentes

6. Quais informações você gostaria de receber sobre o empreendimento?

vagas de emprego

7. Qual a melhor forma de comunicação entre a Centaurus e as comunidades do entorno?

envio de mídias digitais

II. PERCEPÇÃO DA PAISAGEM *Nesta seção teremos perguntas sobre a percepção do entrevistado sobre a paisagem.*

8. Cite os aspectos mais importantes sobre o lugar que você vive:

Tranquilidade

9. O que você identifica como principal problema do seu bairro?

Desemprego

10. Em sua opinião, quais projetos sociais/infraestrutura você considera importante e deveriam ser desenvolvidos no seu bairro para melhoria da qualidade de vida?

NS/NR

11. Você conhece alguma manifestação cultural aqui no seu bairro:

Queijo artesanal

11.1. Citar os tipos de artesanato (*Preencher apenas se a pessoa tiver respondido "ARTESANATO" na questão*)

anterior.)

11.2. Citar os tipos de celebrações religiosas
(Preencher apenas se a pessoa tiver respondido
"CELEBRAÇÕES RELIGIOSAS" na questão anterior.)

12. Qual a manifestação cultural (festividade/arte/
tradição) de maior representatividade para você (Do
lugar em que reside)? Por quê? (Pergunte apenas se a
pessoa tiver indicado alguma manifestação na pergunta
anterior) conhece apenas um produtor de queijo

13. Quais os temas de meio ambiente são mais
importantes para você? Preservação de nascentes, Qualidade do ar

14. Qual tipo e/ou formato de atividade você teria mais
interesse em participar? NS/NR

15. Você preferiria que a atividade fosse realizada em
que modalidade? NS/NR

III. INFRAESTRUTURA Nesta seção teremos
perguntas sobre a infraestrutura da região.

16. Em relação a infraestrutura: 16. Em relação a
infraestrutura, comente sobre os seguintes serviços:

a) Abastecimento de água Poço

b) O uso da água na sua residência é destinado a: Abastecimento Doméstico, Irrigação

c) Lançamento de efluentes: Fossa rudimentar

d) Como é a destinação dos resíduos sólidos da sua
residência? queima

e) Existe Coleta Seletiva (coleta dos materiais
recicláveis) na região? Não

f) Tem iluminação pública? Não

PERCEPÇÃO JAMBREIRO - São João Evangelista



g) Qual unidade de saúde você utiliza?	sus de Paulista
h) Histórico de doenças na família:	nenhuma
i) Áreas de lazer/ atrativos turísticos	bares
j) Qual meio de transporte mais utilizado?	veículo particular, ônibus (escrever nº da linha)
j).1 Escreva o número da linha de ônibus (<i>Preencher apenas se a pessoa tiver respondido "ÔNIBUS" na questão anterior.</i>)	saritur e microônibus privado
k) Qual a sua operadora telefonia?	Vivo
l) Qual a sua operadora de internet?	vivo
m) Quais são os principais empregadores da localidade?	apenas serviços braçais para proprietários de roças
n) Segurança: Já foi vítima de algum crime?	Não
n) Segurança: Se sim, qual?	
n) Segurança: Qual unidade de atendimento utilizada (Civil/militar)?	
o) Como é a qualidade das vias públicas locais?	Péssimo
IV. VÍNCULO AFETIVO COM O LUGAR <i>Nesta seção teremos perguntas sobre o vínculo afetivo com o lugar.</i>	
17. Por que você escolheu este bairro para viver?	Laços familiares
17.1. Lugar de origem (<i>NÃO pergunte caso a pessoa responda que nasceu naquela comunidade</i>):	Ganhaes
17.2 Tempo de moradia	4 meses
18. Qual é tipo da sua moradia?	Casa
19. Quantas pessoas residem em sua moradia? (TOTAL	

PERCEPÇÃO JAMBREIRO - São João Evangelista



DE MORADORES) <i>Preencher com o N°</i>	2
19.1 Quantas pessoas residem em sua moradia? (De 0 a 12 anos) <i>Preencher com o N°</i>	0
19.2 Quantas pessoas residem em sua moradia? (De 13 a 18 anos) <i>Preencher com o N°</i>	0
19.3 Quantas pessoas residem em sua moradia? (De 18 a 59 anos) <i>Preencher com o N°</i>	2
19.3 Quantas pessoas residem em sua moradia? (Acima de 60 anos) <i>Preencher com o N°</i>	0
20. Exerce alguma atividade de subsistência em sua residência?	Sim
20.1. Se sim, quais?	banana
21. Exerce alguma atividade econômica em sua residência?	Não
21.1. Se sim, quais?	
V. IDENTIFICAÇÃO <i>Nesta seção teremos perguntas para identificar o entrevistado.</i>	
22. Sexo:	Masculino
23. Qual sua idade?	40 a 49 anos
24. Qual sua escolaridade?	Fundamental completo
24.1. Qual a instituição em que estuda atualmente? <i>(apenas pergunte em caso de escolaridade incompleta)</i>	nao estuda
25. Qual sua situação profissional?	Empregado
25.1. Ocupação Atual: <i>(somente se estiver empregado)</i>	carvoeiro
25.2. Local do Trabalho (Município): <i>(somente se</i>	

PERCEPÇÃO JAMBREIRO - São João Evangelista



estiver empregado)

corrente canoa (jambreiro)

26. Você participa de algum grupo, cooperativa, sindicato, movimento social ou associação na região?

Não

26.1. Se sim, qual associação ou cooperativa?

26.2. Se sim, qual a sua função?

27. Você conhece alguma atividade desenvolvida pelas organizações sociais locais?

Não

27.1. Se sim, quais atividades você conhece?

28. Existe algum assunto delicado de ser tratado aqui na região?

nao conhece muitos moradores ainda

OBSERVAÇÕES

TERMO DE PARTICIPAÇÃO NA PESQUISA

TERMO DE PARTICIPAÇÃO NA PESQUISA A confidencialidade das informações aqui registradas é garantida pela Lei Geral de Proteção de Dados Pessoais, Lei nº 13.709/2018. Sendo que, todos os dados coletados serão utilizados exclusivamente para fins de elaboração do Diagnóstico Socioambiental Participativo e do Projeto Executivo do Programa de Educação Ambiental que são exigências do processo de licenciamento ambiental.

DECLARO QUE ESTAS INFORMAÇÕES SÃO VERDADEIRAS E FORAM CORRETAMENTE ANOTADAS:

1 imagem

PERCEPÇÃO JAMBREIRO - São João Evangelista



Data de aplicação do questionário:

14/02/2023

Powered by



PERCEPÇÃO JAMBREIRO - São João Evangelista



Pesquisador (usuário): Auxiliar.001

Data e hora da coleta: 14 de fev de 2023 10:05:14

Pergunta

Resposta

OBJETIVO *Objetivo: A presente pesquisa destina-se ao conhecimento da percepção ambiental dos moradores e frequentadores deste bairro sobre o empreendimento minerário denominado: Projeto Jambreiro da empresa CENTAURUS O projeto prevê a instalação de pilhas de estéril e lavras à céu aberto para a extração de minério.*

Questionário Nº

LF20

Coordenadas Geográficas

Lat: -18.56078358126972, Lon: -42.85199906909138,
Prec.: 6.0

Nome do entrevistado

Manuel da Rocha

Bairro/Comunidade

quilombo

Telefone

(00) 00000-0000

Você deseja participar da pesquisa?

Sim

I. PRESENÇA DO EMPREENDIMENTO NA REGIÃO *Nesta seção teremos perguntas sobre a presença do empreendimento na região.*

1. Você já visitou alguma área de mineração?

Não

2. Conhece como são realizadas as atividades operacionais em uma mineração?

Não

3. Você já ouviu falar do Projeto Jambreiro da Centaurus na sua região?

Sim

3.1. Se sim, comente:

que é bom

PERCEPÇÃO JAMBREIRO -

São João Evangelista



4. Você já ouviu falar sobre o imposto chamado Compensação Financeiro pela Exploração Mineral (CFEM)?	Sim
4.1. Se sim, sabe qual a sua aplicação?	que o dinheiro é pra juventude
5. Quais os pontos positivos e negativos podem ocorrer com a implantação do empreendimento do Projeto Jambreiro da Centaurus? <i>POSITIVOS</i>	Geração de emprego e renda
5. Quais os pontos positivos e negativos podem ocorrer com a implantação do empreendimento do Projeto Jambreiro da Centaurus? <i>NEGATIVOS</i>	Outro(a) - esgotamento da agua
6. Quais informações você gostaria de receber sobre o empreendimento?	informações sobre a instalação do empreendimento, vagas de emprego, estrutura da mina (Pilha de estéril, UTM, etc.)
7. Qual a melhor forma de comunicação entre a Centaurus e as comunidades do entorno?	distribuição e folhetos e cartazes
II. PERCEPÇÃO DA PAISAGEM <i>Nesta seção teremos perguntas sobre a percepção do entrevistado sobre a paisagem.</i>	
8. Cite os aspectos mais importantes sobre o lugar que você vive:	Plantas e Animais, Tranquilidade
9. O que você identifica como principal problema do seu bairro?	Desemprego, Outro(a) - falta posto de saude
10. Em sua opinião, quais projetos sociais/infraestrutura você considera importante e deveriam ser desenvolvidos no seu bairro para melhoria da qualidade de vida?	Implantar creche, Implantar unidades de saúde
11. Você conhece alguma manifestação cultural aqui no seu bairro:	Rapadura
11.1. Citar os tipos de artesanato (<i>Preencher apenas se</i>	

a pessoa tiver respondido "ARTESANATO" na questão anterior.)

11.2. Citar os tipos de celebrações religiosas
(Preencher apenas se a pessoa tiver respondido
"CELEBRAÇÕES RELIGIOSAS" na questão anterior.)

12. Qual a manifestação cultural (festividade/arte/tradição) de maior representatividade para você (Do lugar em que reside)? Por quê? (Pergunte apenas se a pessoa tiver indicado alguma manifestação na pergunta anterior) conhece uma pessoa que faz rapadura

13. Quais os temas de meio ambiente são mais importantes para você? Preservação de nascentes

14. Qual tipo e/ou formato de atividade você teria mais interesse em participar? NS/NR

15. Você preferiria que a atividade fosse realizada em que modalidade? NS/NR

III. INFRAESTRUTURA Nesta seção teremos perguntas sobre a infraestrutura da região.

16. Em relação a infraestrutura: 16. Em relação a infraestrutura, comente sobre os seguintes serviços:

a) Abastecimento de água Poço

b) O uso da água na sua residência é destinado a: Abastecimento Doméstico

c) Lançamento de efluentes: Fossa rudimentar

d) Como é a destinação dos resíduos sólidos da sua residência? queima

e) Existe Coleta Seletiva (coleta dos materiais recicláveis) na região? Não

f) Tem iluminação pública? Não

PERCEPÇÃO JAMBREIRO - São João Evangelista



g) Qual unidade de saúde você utiliza? sus de paulista ou sao joao do evangelista

h) Histórico de doenças na família: hipertensão

i) Áreas de lazer/ atrativos turísticos campo de futebol

j) Qual meio de transporte mais utilizado? ônibus (escrever nº da linha)

j).1 Escreva o número da linha de ônibus (*Preencher apenas se a pessoa tiver respondido "ÔNIBUS" na questão anterior.*) saritur e coletivo

k) Qual a sua operadora telefonia? Não possui telefone

l) Qual a sua operadora de internet? nao tem

m) Quais são os principais empregadores da localidade? nao tem

n) Segurança: Já foi vítima de algum crime? Não

n) Segurança: Se sim, qual?

n) Segurança: Qual unidade de atendimento utilizada (Civil/militar)?

o) Como é a qualidade das vias públicas locais? Péssimo

IV. VÍNCULO AFETIVO COM O LUGAR *Nesta seção teremos perguntas sobre o vínculo afetivo com o lugar.*

17. Por que você escolheu este bairro para viver? Lugar onde nasceu

17.1. Lugar de origem (*NÃO pergunte caso a pessoa responda que nasceu naquela comunidade*):

17.2 Tempo de moradia 70 anos

18. Qual é tipo da sua moradia? Casa

PERCEPÇÃO JAMBREIRO - São João Evangelista



19. Quantas pessoas residem em sua moradia? (TOTAL DE MORADORES) <i>Preencher com o N°</i>	2
19.1 Quantas pessoas residem em sua moradia? (De 0 a 12 anos) <i>Preencher com o N°</i>	0
19.2 Quantas pessoas residem em sua moradia? (De 13 a 18 anos) <i>Preencher com o N°</i>	0
19.3 Quantas pessoas residem em sua moradia? (De 18 a 59 anos) <i>Preencher com o N°</i>	0
19.3 Quantas pessoas residem em sua moradia? (Acima de 60 anos) <i>Preencher com o N°</i>	2
20. Exerce alguma atividade de subsistência em sua residência?	Sim
20.1. Se sim, quais?	galinha e horta
21. Exerce alguma atividade econômica em sua residência?	Não
21.1. Se sim, quais?	
V. IDENTIFICAÇÃO <i>Nesta seção teremos perguntas para identificar o entrevistado.</i>	
22. Sexo:	Masculino
23. Qual sua idade?	60 anos ou mais
24. Qual sua escolaridade?	sem estudo
24.1. Qual a instituição em que estuda atualmente? <i>(apenas pergunte em caso de escolaridade incompleta)</i>	
25. Qual sua situação profissional?	Aposentado
25.1. Ocupação Atual: <i>(somente se estiver empregado)</i>	

PERCEPÇÃO JAMBREIRO - São João Evangelista



25.2. Local do Trabalho (Município): *(somente se estiver empregado)*

26. Você participa de algum grupo, cooperativa, sindicato, movimento social ou associação na região? Não

26.1. Se sim, qual associação ou cooperativa?

26.2. Se sim, qual a sua função?

27. Você conhece alguma atividade desenvolvida pelas organizações sociais locais? Não

27.1. Se sim, quais atividades você conhece?

28. Existe algum assunto delicado de ser tratado aqui na região? o poço de agua e as confusões em relacao a ele

OBSERVAÇÕES

TERMO DE PARTICIPAÇÃO NA PESQUISA
TERMO DE PARTICIPAÇÃO NA PESQUISA A confidencialidade das informações aqui registradas é garantida pela Lei Geral de Proteção de Dados Pessoais, Lei nº 13.709/2018. Sendo que, todos os dados coletados serão utilizados exclusivamente para fins de elaboração do Diagnóstico Socioambiental Participativo e do Projeto Executivo do Programa de Educação Ambiental que são exigências do processo de licenciamento ambiental.

DECLARO QUE ESTAS INFORMAÇÕES SÃO VERDADEIRAS E FORAM CORRETAMENTE ANOTADAS: 1 imagem

PERCEPÇÃO JAMBREIRO - São João Evangelista



Data de aplicação do questionário:

14/02/2023

Powered by



PERCEPÇÃO JAMBREIRO - São João Evangelista



Pesquisador (usuário): Auxiliar.001

Data e hora da coleta: 14 de fev de 2023 09:58:55

Pergunta

Resposta

OBJETIVO *Objetivo: A presente pesquisa destina-se ao conhecimento da percepção ambiental dos moradores e frequentadores deste bairro sobre o empreendimento minerário denominado: Projeto Jambreiro da empresa CENTAURUS O projeto prevê a instalação de pilhas de estéril e lavras à céu aberto para a extração de minério.*

Questionário Nº

LF18

Coordenadas Geográficas

Lat: -18.560203, Lon: -42.851875, Prec.: 24.0

Nome do entrevistado

Eduardo Goncalves

Bairro/Comunidade

quilombo

Telefone

(00) 00000-0000

Você deseja participar da pesquisa?

Não

I. PRESENÇA DO EMPREENDIMENTO NA REGIÃO *Nesta seção teremos perguntas sobre a presença do empreendimento na região.*

1. Você já visitou alguma área de mineração?

2. Conhece como são realizadas as atividades operacionais em uma mineração?

3. Você já ouviu falar do Projeto Jambreiro da Centaurus na sua região?

3.1. Se sim, comente:

4. Você já ouviu falar sobre o imposto chamado

Compensação Financeiro pela Exploração Mineral
(CFEM)?

4.1. Se sim, sabe qual a sua aplicação?

5. Quais os pontos positivos e negativos podem ocorrer
com a implantação do empreendimento do Projeto
Jambreiro da Centaurus? *POSITIVOS*

5. Quais os pontos positivos e negativos podem ocorrer
com a implantação do empreendimento do Projeto
Jambreiro da Centaurus? *NEGATIVOS*

6. Quais informações você gostaria de receber sobre o
empreendimento?

7. Qual a melhor forma de comunicação entre a
Centaurus e as comunidades do entorno?

II. PERCEPÇÃO DA PAISAGEM *Nesta seção
teremos perguntas sobre a percepção do entrevistado
sobre a paisagem.*

8. Cite os aspectos mais importantes sobre o lugar que
você vive:

9. O que você identifica como principal problema do
seu bairro?

10. Em sua opinião, quais projetos sociais/infraestrutura
você considera importante e deveriam ser
desenvolvidos no seu bairro para melhoria da qualidade
de vida?

11. Você conhece alguma manifestação cultural aqui no
seu bairro:

11.1. Citar os tipos de artesanato (*Preencher apenas se
a pessoa tiver respondido "ARTESANATO" na questão
anterior.*)

11.2. Citar os tipos de celebrações religiosas

(Preencher apenas se a pessoa tiver respondido

"CELEBRAÇÕES RELIGIOSAS" na questão anterior.)

12. Qual a manifestação cultural (festividade/arte/tradição) de maior representatividade para você (Do lugar em que reside)? Por quê? *(Pergunte apenas se a pessoa tiver indicado alguma manifestação na pergunta anterior)*

13. Quais os temas de meio ambiente são mais importantes para você?

14. Qual tipo e/ou formato de atividade você teria mais interesse em participar?

15. Você preferiria que a atividade fosse realizada em que modalidade?

III. INFRAESTRUTURA *Nesta seção teremos perguntas sobre a infraestrutura da região.*

16. Em relação a infraestrutura: *16. Em relação a infraestrutura, comente sobre os seguintes serviços:*

a) Abastecimento de água

b) O uso da água na sua residência é destinado a:

c) Lançamento de efluentes:

d) Como é a destinação dos resíduos sólidos da sua residência?

e) Existe Coleta Seletiva (coleta dos materiais recicláveis) na região?

f) Tem iluminação pública?

g) Qual unidade de saúde você utiliza?

h) Histórico de doenças na família:

i) Áreas de lazer/ atrativos turísticos

j) Qual meio de transporte mais utilizado?

j).1 Escreva o número da linha de ônibus (*Preencher apenas se a pessoa tiver respondido "ÔNIBUS" na questão anterior.*)

k) Qual a sua operadora telefonia?

l) Qual a sua operadora de internet?

m) Quais são os principais empregadores da localidade?

n) Segurança: Já foi vítima de algum crime?

n) Segurança: Se sim, qual?

n) Segurança: Qual unidade de atendimento utilizada (Civil/militar)?

o) Como é a qualidade das vias públicas locais?

IV. VÍNCULO AFETIVO COM O LUGAR *Nesta seção teremos perguntas sobre o vínculo afetivo com o lugar.*

17. Por que você escolheu este bairro para viver?

17.1. Lugar de origem (*NÃO pergunte caso a pessoa responda que nasceu naquela comunidade*):

17.2 Tempo de moradia

18. Qual é tipo da sua moradia?

19. Quantas pessoas residem em sua moradia? (TOTAL DE MORADORES) *Preencher com o N°*

19.1 Quantas pessoas residem em sua moradia? (De 0 a 12 anos) *Preencher com o N°*

19.2 Quantas pessoas residem em sua moradia? (De 13 a 18 anos) *Preencher com o N°*

19.3 Quantas pessoas residem em sua moradia? (De 18 a 59 anos) *Preencher com o N°*

19.3 Quantas pessoas residem em sua moradia? (Acima de 60 anos) *Preencher com o N°*

20. Exerce alguma atividade de subsistência em sua residência?

20.1. Se sim, quais?

21. Exerce alguma atividade econômica em sua residência?

21.1. Se sim, quais?

V. IDENTIFICAÇÃO *Nesta seção teremos perguntas para identificar o entrevistado.*

22. Sexo:

23. Qual sua idade?

24. Qual sua escolaridade?

24.1. Qual a instituição em que estuda atualmente?
(apenas pergunte em caso de escolaridade incompleta)

25. Qual sua situação profissional?

25.1. Ocupação Atual: *(somente se estiver empregado)*

25.2. Local do Trabalho (Município): *(somente se estiver empregado)*

26. Você participa de algum grupo, cooperativa, sindicato, movimento social ou associação na região?

26.1. Se sim, qual associação ou cooperativa?

26.2. Se sim, qual a sua função?

27. Você conhece alguma atividade desenvolvida pelas organizações sociais locais?

27.1. Se sim, quais atividades você conhece?

28. Existe algum assunto delicado de ser tratado aqui na região?

OBSERVAÇÕES

TERMO DE PARTICIPAÇÃO NA PESQUISA

*TERMO DE PARTICIPAÇÃO NA PESQUISA A
confidencialidade das informações aqui registradas é
garantida pela Lei Geral de Proteção de Dados
Pessoais, Lei nº 13.709/2018. Sendo que, todos os
dados coletados serão utilizados exclusivamente para
fins de elaboração do Diagnóstico Socioambiental
Participativo e do Projeto Executivo do Programa de
Educação Ambiental que são exigências do processo de
licenciamento ambiental.*

DECLARO QUE ESTAS INFORMAÇÕES SÃO
VERDADEIRAS E FORAM CORRETAMENTE
ANOTADAS:

Data de aplicação do questionário:

PERCEPÇÃO JAMBREIRO - São João Evangelista



Pesquisador (usuário): Auxiliar.001

Data e hora da coleta: 14 de fev de 2023 09:46:45

Pergunta

Resposta

OBJETIVO *Objetivo: A presente pesquisa destina-se ao conhecimento da percepção ambiental dos moradores e frequentadores deste bairro sobre o empreendimento minerário denominado: Projeto Jambreiro da empresa CENTAURUS O projeto prevê a instalação de pilhas de estéril e lavras à céu aberto para a extração de minério.*

Questionário Nº

LF17

Coordenadas Geográficas

Lat: -18.560164, Lon: -42.851876, Prec.: 16.0

Nome do entrevistado

Maria Goncalves

Bairro/Comunidade

quilombo

Telefone

(00) 00000-0000

Você deseja participar da pesquisa?

Sim

I. PRESENÇA DO EMPREENDIMENTO NA REGIÃO *Nesta seção teremos perguntas sobre a presença do empreendimento na região.*

1. Você já visitou alguma área de mineração?

Não

2. Conhece como são realizadas as atividades operacionais em uma mineração?

Não

3. Você já ouviu falar do Projeto Jambreiro da Centaurus na sua região?

Sim

3.1. Se sim, comente:

nunca ouviu falar nada de ruim

4. Você já ouviu falar sobre o imposto chamado

PERCEPÇÃO JAMBREIRO - São João Evangelista



Compensação Financeiro pela Exploração Mineral (CFEM)?	Sim
4.1. Se sim, sabe qual a sua aplicação?	ouviu boatos de que é pro povo
5. Quais os pontos positivos e negativos podem ocorrer com a implantação do empreendimento do Projeto Jambreiro da Centaurus? <i>POSITIVOS</i>	Geração de emprego e renda
5. Quais os pontos positivos e negativos podem ocorrer com a implantação do empreendimento do Projeto Jambreiro da Centaurus? <i>NEGATIVOS</i>	Perda da flora/ fauna, Poluição da água
6. Quais informações você gostaria de receber sobre o empreendimento?	vagas de emprego
7. Qual a melhor forma de comunicação entre a Centaurus e as comunidades do entorno?	contato residencial
II. PERCEPÇÃO DA PAISAGEM <i>Nesta seção teremos perguntas sobre a percepção do entrevistado sobre a paisagem.</i>	
8. Cite os aspectos mais importantes sobre o lugar que você vive:	Outro(a) - gosta de morar aqui por ser nascida e criada
9. O que você identifica como principal problema do seu bairro?	Desemprego, Falta de creches
10. Em sua opinião, quais projetos sociais/infraestrutura você considera importante e deveriam ser desenvolvidos no seu bairro para melhoria da qualidade de vida?	Implantar creche
11. Você conhece alguma manifestação cultural aqui no seu bairro:	Cavalgada
11.1. Citar os tipos de artesanato (<i>Preencher apenas se a pessoa tiver respondido "ARTESANATO" na questão anterior.</i>)	

11.2. Citar os tipos de celebrações religiosas
(Preencher apenas se a pessoa tiver respondido
"CELEBRAÇÕES RELIGIOSAS" na questão anterior.)

12. Qual a manifestação cultural (festividade/arte/
tradição) de maior representatividade para você (Do
lugar em que reside)? Por quê? (Pergunte apenas se a
pessoa tiver indicado alguma manifestação na pergunta
anterior)

a população participa das cavalgadas que outras cidades
fazem

13. Quais os temas de meio ambiente são mais
importantes para você?

Preservação de nascentes, Conservação de plantas e
animais

14. Qual tipo e/ou formato de atividade você teria mais
interesse em participar?

NS/NR

15. Você preferiria que a atividade fosse realizada em
que modalidade?

NS/NR

III. INFRAESTRUTURA Nesta seção teremos
perguntas sobre a infraestrutura da região.

16. Em relação a infraestrutura: 16. Em relação a
infraestrutura, comente sobre os seguintes serviços:

a) Abastecimento de água

Poço

b) O uso da água na sua residência é destinado a:

Abastecimento Doméstico, Irrigação

c) Lançamento de efluentes:

Fossa rudimentar

d) Como é a destinação dos resíduos sólidos da sua
residência?

queima

e) Existe Coleta Seletiva (coleta dos materiais
recicláveis) na região?

Não

f) Tem iluminação pública?

Não

g) Qual unidade de saúde você utiliza?

sus de sao João evangelista

PERCEPÇÃO JAMBREIRO - São João Evangelista



h) Histórico de doenças na família:	diabetes, cardiovasculares
i) Áreas de lazer/ atrativos turísticos	campo de futebol
j) Qual meio de transporte mais utilizado?	ônibus (escrever nº da linha), Outro(a) - caronas
j).1 Escreva o número da linha de ônibus (<i>Preencher apenas se a pessoa tiver respondido "ÔNIBUS" na questão anterior.</i>)	saritur
k) Qual a sua operadora telefonia?	Não possui telefone
l) Qual a sua operadora de internet?	nao tem
m) Quais são os principais empregadores da localidade?	no proprio quilombo, trabalhos de subsistencia
n) Segurança: Já foi vítima de algum crime?	Não
n) Segurança: Se sim, qual?	
n) Segurança: Qual unidade de atendimento utilizada (Civil/militar)?	
o) Como é a qualidade das vias públicas locais?	Ruim
IV. VÍNCULO AFETIVO COM O LUGAR <i>Nesta seção teremos perguntas sobre o vínculo afetivo com o lugar.</i>	
17. Por que você escolheu este bairro para viver?	Lugar onde nasceu
17.1. Lugar de origem (<i>NÃO pergunte caso a pessoa responda que nasceu naquela comunidade</i>):	
17.2 Tempo de moradia	70 anos
18. Qual é tipo da sua moradia?	Casa
19. Quantas pessoas residem em sua moradia? (TOTAL DE MORADORES) <i>Preencher com o N°</i>	3

PERCEPÇÃO JAMBREIRO - São João Evangelista



19.1 Quantas pessoas residem em sua moradia? (De 0 a 12 anos) *Preencher com o N°* 0

19.2 Quantas pessoas residem em sua moradia? (De 13 a 18 anos) *Preencher com o N°* 0

19.3 Quantas pessoas residem em sua moradia? (De 18 a 59 anos) *Preencher com o N°* 2

19.3 Quantas pessoas residem em sua moradia? (Acima de 60 anos) *Preencher com o N°* 1

20. Exerce alguma atividade de subsistência em sua residência? Sim

20.1. Se sim, quais? banana, madioca, galinha

21. Exerce alguma atividade econômica em sua residência? Não

21.1. Se sim, quais?

V. IDENTIFICAÇÃO *Nesta seção teremos perguntas para identificar o entrevistado.*

22. Sexo: Feminino

23. Qual sua idade? 60 anos ou mais

24. Qual sua escolaridade? Ensino médio incompleto

24.1. Qual a instituição em que estuda atualmente? *(apenas pergunte em caso de escolaridade incompleta)* nao estuda

25. Qual sua situação profissional? Aposentado

25.1. Ocupação Atual: *(somente se estiver empregado)*

25.2. Local do Trabalho (Município): *(somente se estiver empregado)*

PERCEPÇÃO JAMBREIRO - São João Evangelista



26. Você participa de algum grupo, cooperativa, sindicato, movimento social ou associação na região? Não

26.1. Se sim, qual associação ou cooperativa?

26.2. Se sim, qual a sua função?

27. Você conhece alguma atividade desenvolvida pelas organizações sociais locais? Não

27.1. Se sim, quais atividades você conhece?

28. Existe algum assunto delicado de ser tratado aqui na região? nao conhece

OBSERVAÇÕES

TERMO DE PARTICIPAÇÃO NA PESQUISA

TERMO DE PARTICIPAÇÃO NA PESQUISA A confidencialidade das informações aqui registradas é garantida pela Lei Geral de Proteção de Dados Pessoais, Lei nº 13.709/2018. Sendo que, todos os dados coletados serão utilizados exclusivamente para fins de elaboração do Diagnóstico Socioambiental Participativo e do Projeto Executivo do Programa de Educação Ambiental que são exigências do processo de licenciamento ambiental.

DECLARO QUE ESTAS INFORMAÇÕES SÃO VERDADEIRAS E FORAM CORRETAMENTE ANOTADAS: 1 imagem

Data de aplicação do questionário: 14/02/2023

PERCEPÇÃO JAMBREIRO - São João Evangelista



Pesquisador (usuário): Auxiliar.001

Data e hora da coleta: 14 de fev de 2023 09:42:19

Pergunta

Resposta

OBJETIVO *Objetivo: A presente pesquisa destina-se ao conhecimento da percepção ambiental dos moradores e frequentadores deste bairro sobre o empreendimento minerário denominado: Projeto Jambreiro da empresa CENTAURUS O projeto prevê a instalação de pilhas de estéril e lavras à céu aberto para a extração de minério.*

Questionário Nº

LF16

Coordenadas Geográficas

Lat: -18.560181, Lon: -42.851034, Prec.: 24.0

Nome do entrevistado

Juventino de Deus

Bairro/Comunidade

quilombo

Telefone

(00) 00000-0000

Você deseja participar da pesquisa?

Não

I. PRESENÇA DO EMPREENDIMENTO NA REGIÃO *Nesta seção teremos perguntas sobre a presença do empreendimento na região.*

1. Você já visitou alguma área de mineração?

2. Conhece como são realizadas as atividades operacionais em uma mineração?

3. Você já ouviu falar do Projeto Jambreiro da Centaurus na sua região?

3.1. Se sim, comente:

4. Você já ouviu falar sobre o imposto chamado

Compensação Financeiro pela Exploração Mineral
(CFEM)?

4.1. Se sim, sabe qual a sua aplicação?

5. Quais os pontos positivos e negativos podem ocorrer
com a implantação do empreendimento do Projeto
Jambreiro da Centaurus? *POSITIVOS*

5. Quais os pontos positivos e negativos podem ocorrer
com a implantação do empreendimento do Projeto
Jambreiro da Centaurus? *NEGATIVOS*

6. Quais informações você gostaria de receber sobre o
empreendimento?

7. Qual a melhor forma de comunicação entre a
Centaurus e as comunidades do entorno?

II. PERCEPÇÃO DA PAISAGEM *Nesta seção
teremos perguntas sobre a percepção do entrevistado
sobre a paisagem.*

8. Cite os aspectos mais importantes sobre o lugar que
você vive:

9. O que você identifica como principal problema do
seu bairro?

10. Em sua opinião, quais projetos sociais/infraestrutura
você considera importante e deveriam ser
desenvolvidos no seu bairro para melhoria da qualidade
de vida?

11. Você conhece alguma manifestação cultural aqui no
seu bairro:

11.1. Citar os tipos de artesanato (*Preencher apenas se
a pessoa tiver respondido "ARTESANATO" na questão
anterior.*)

11.2. Citar os tipos de celebrações religiosas

(Preencher apenas se a pessoa tiver respondido

"CELEBRAÇÕES RELIGIOSAS" na questão anterior.)

12. Qual a manifestação cultural (festividade/arte/tradição) de maior representatividade para você (Do lugar em que reside)? Por quê? *(Pergunte apenas se a pessoa tiver indicado alguma manifestação na pergunta anterior)*

13. Quais os temas de meio ambiente são mais importantes para você?

14. Qual tipo e/ou formato de atividade você teria mais interesse em participar?

15. Você preferiria que a atividade fosse realizada em que modalidade?

III. INFRAESTRUTURA *Nesta seção teremos perguntas sobre a infraestrutura da região.*

16. Em relação a infraestrutura: *16. Em relação a infraestrutura, comente sobre os seguintes serviços:*

a) Abastecimento de água

b) O uso da água na sua residência é destinado a:

c) Lançamento de efluentes:

d) Como é a destinação dos resíduos sólidos da sua residência?

e) Existe Coleta Seletiva (coleta dos materiais recicláveis) na região?

f) Tem iluminação pública?

g) Qual unidade de saúde você utiliza?

h) Histórico de doenças na família:

i) Áreas de lazer/ atrativos turísticos

j) Qual meio de transporte mais utilizado?

j).1 Escreva o número da linha de ônibus (*Preencher apenas se a pessoa tiver respondido "ÔNIBUS" na questão anterior.*)

k) Qual a sua operadora telefonia?

l) Qual a sua operadora de internet?

m) Quais são os principais empregadores da localidade?

n) Segurança: Já foi vítima de algum crime?

n) Segurança: Se sim, qual?

n) Segurança: Qual unidade de atendimento utilizada (Civil/militar)?

o) Como é a qualidade das vias públicas locais?

IV. VÍNCULO AFETIVO COM O LUGAR *Nesta seção teremos perguntas sobre o vínculo afetivo com o lugar.*

17. Por que você escolheu este bairro para viver?

17.1. Lugar de origem (*NÃO pergunte caso a pessoa responda que nasceu naquela comunidade*):

17.2 Tempo de moradia

18. Qual é tipo da sua moradia?

19. Quantas pessoas residem em sua moradia? (TOTAL DE MORADORES) *Preencher com o N°*

19.1 Quantas pessoas residem em sua moradia? (De 0 a 12 anos) *Preencher com o N°*

19.2 Quantas pessoas residem em sua moradia? (De 13 a 18 anos) *Preencher com o N°*

19.3 Quantas pessoas residem em sua moradia? (De 18 a 59 anos) *Preencher com o N°*

19.3 Quantas pessoas residem em sua moradia? (Acima de 60 anos) *Preencher com o N°*

20. Exerce alguma atividade de subsistência em sua residência?

20.1. Se sim, quais?

21. Exerce alguma atividade econômica em sua residência?

21.1. Se sim, quais?

V. IDENTIFICAÇÃO *Nesta seção teremos perguntas para identificar o entrevistado.*

22. Sexo:

23. Qual sua idade?

24. Qual sua escolaridade?

24.1. Qual a instituição em que estuda atualmente?
(apenas pergunte em caso de escolaridade incompleta)

25. Qual sua situação profissional?

25.1. Ocupação Atual: *(somente se estiver empregado)*

25.2. Local do Trabalho (Município): *(somente se estiver empregado)*

26. Você participa de algum grupo, cooperativa, sindicato, movimento social ou associação na região?

26.1. Se sim, qual associação ou cooperativa?

26.2. Se sim, qual a sua função?

27. Você conhece alguma atividade desenvolvida pelas organizações sociais locais?

27.1. Se sim, quais atividades você conhece?

28. Existe algum assunto delicado de ser tratado aqui na região?

OBSERVAÇÕES

TERMO DE PARTICIPAÇÃO NA PESQUISA

TERMO DE PARTICIPAÇÃO NA PESQUISA A confidencialidade das informações aqui registradas é garantida pela Lei Geral de Proteção de Dados Pessoais, Lei nº 13.709/2018. Sendo que, todos os dados coletados serão utilizados exclusivamente para fins de elaboração do Diagnóstico Socioambiental Participativo e do Projeto Executivo do Programa de Educação Ambiental que são exigências do processo de licenciamento ambiental.

DECLARO QUE ESTAS INFORMAÇÕES SÃO VERDADEIRAS E FORAM CORRETAMENTE ANOTADAS:

Data de aplicação do questionário:

PERCEPÇÃO JAMBREIRO - São João Evangelista



Pesquisador (usuário): Auxiliar.001

Data e hora da coleta: 14 de fev de 2023 09:25:38

Pergunta

Resposta

OBJETIVO *Objetivo: A presente pesquisa destina-se ao conhecimento da percepção ambiental dos moradores e frequentadores deste bairro sobre o empreendimento minerário denominado: Projeto Jambreiro da empresa CENTAURUS O projeto prevê a instalação de pilhas de estéril e lavras à céu aberto para a extração de minério.*

Questionário Nº

LF15

Coordenadas Geográficas

Lat: -18.56022157491909, Lon: -42.85096365120242,
Prec.: 48.0

Nome do entrevistado

Franciene Borges

Bairro/Comunidade

quilombo bom jesus

Telefone

(00) 00000-0000

Você deseja participar da pesquisa?

Sim

I. PRESENÇA DO EMPREENDIMENTO NA REGIÃO *Nesta seção teremos perguntas sobre a presença do empreendimento na região.*

1. Você já visitou alguma área de mineração?

Não

2. Conhece como são realizadas as atividades operacionais em uma mineração?

Não

3. Você já ouviu falar do Projeto Jambreiro da Centaurus na sua região?

Não

3.1. Se sim, comente:

PERCEPÇÃO JAMBREIRO - São João Evangelista



4. Você já ouviu falar sobre o imposto chamado
Compensação Financeiro pela Exploração Mineral
(CFEM)?

Não

4.1. Se sim, sabe qual a sua aplicação?

5. Quais os pontos positivos e negativos podem ocorrer
com a implantação do empreendimento do Projeto
Jambreiro da Centaurus? *POSITIVOS*

Geração de emprego e renda

5. Quais os pontos positivos e negativos podem ocorrer
com a implantação do empreendimento do Projeto
Jambreiro da Centaurus? *NEGATIVOS*

Nenhum

6. Quais informações você gostaria de receber sobre o
empreendimento?

não deseja informações

7. Qual a melhor forma de comunicação entre a
Centaurus e as comunidades do entorno?

Outro(a) - nao quer

II. PERCEPÇÃO DA PAISAGEM *Nesta seção
teremos perguntas sobre a percepção do entrevistado
sobre a paisagem.*

8. Cite os aspectos mais importantes sobre o lugar que
você vive:

Outro(a) - de estar em familia

9. O que você identifica como principal problema do
seu bairro?

Desemprego

10. Em sua opinião, quais projetos sociais/infraestrutura
você considera importante e deveriam ser
desenvolvidos no seu bairro para melhoria da qualidade
de vida?

Implantar unidades de saúde

11. Você conhece alguma manifestação cultural aqui no
seu bairro:

Queijo artesanal

11.1. Citar os tipos de artesanato (*Preencher apenas se
a pessoa tiver respondido "ARTESANATO" na questão*)

anterior.)

11.2. Citar os tipos de celebrações religiosas
(Preencher apenas se a pessoa tiver respondido
"CELEBRAÇÕES RELIGIOSAS" na questão anterior.)

12. Qual a manifestação cultural (festividade/arte/
tradição) de maior representatividade para você (Do
lugar em que reside)? Por quê? (Pergunte apenas se a
pessoa tiver indicado alguma manifestação na pergunta
anterior)

fazedores de queijo

13. Quais os temas de meio ambiente são mais
importantes para você?

Preservação de nascentes, Conservação de plantas e
animais

14. Qual tipo e/ou formato de atividade você teria mais
interesse em participar?

NS/NR

15. Você preferiria que a atividade fosse realizada em
que modalidade?

NS/NR

III. INFRAESTRUTURA Nesta seção teremos
perguntas sobre a infraestrutura da região.

16. Em relação a infraestrutura: 16. Em relação a
infraestrutura, comente sobre os seguintes serviços:

a) Abastecimento de água

Poço

b) O uso da água na sua residência é destinado a:

Abastecimento Doméstico

c) Lançamento de efluentes:

Fossa rudimentar

d) Como é a destinação dos resíduos sólidos da sua
residência?

queima, enterramento

e) Existe Coleta Seletiva (coleta dos materiais
recicláveis) na região?

Não

f) Tem iluminação pública?

Não

PERCEPÇÃO JAMBREIRO - São João Evangelista



g) Qual unidade de saúde você utiliza?	sus sao joao
h) Histórico de doenças na família:	nenhuma
i) Áreas de lazer/ atrativos turísticos	Outro(a) - pescar no curso dagua
j) Qual meio de transporte mais utilizado?	ônibus (escrever nº da linha)
j).1 Escreva o número da linha de ônibus (<i>Preencher apenas se a pessoa tiver respondido "ÔNIBUS" na questão anterior.</i>)	coletivo via cel
k) Qual a sua operadora telefonia?	Vivo
l) Qual a sua operadora de internet?	ddd net
m) Quais são os principais empregadores da localidade?	servicos nas casas do proprio quilombo
n) Segurança: Já foi vítima de algum crime?	Não
n) Segurança: Se sim, qual?	
n) Segurança: Qual unidade de atendimento utilizada (Civil/militar)?	
o) Como é a qualidade das vias públicas locais?	Péssimo
IV. VÍNCULO AFETIVO COM O LUGAR <i>Nesta seção teremos perguntas sobre o vínculo afetivo com o lugar.</i>	
17. Por que você escolheu este bairro para viver?	Laços familiares
17.1. Lugar de origem (<i>NÃO pergunte caso a pessoa responda que nasceu naquela comunidade</i>):	sao joao do evangelista
17.2 Tempo de moradia	15 anos
18. Qual é tipo da sua moradia?	Casa
19. Quantas pessoas residem em sua moradia? (TOTAL	

PERCEPÇÃO JAMBREIRO - São João Evangelista



DE MORADORES) <i>Preencher com o N°</i>	2
19.1 Quantas pessoas residem em sua moradia? (De 0 a 12 anos) <i>Preencher com o N°</i>	0
19.2 Quantas pessoas residem em sua moradia? (De 13 a 18 anos) <i>Preencher com o N°</i>	1
19.3 Quantas pessoas residem em sua moradia? (De 18 a 59 anos) <i>Preencher com o N°</i>	1
19.3 Quantas pessoas residem em sua moradia? (Acima de 60 anos) <i>Preencher com o N°</i>	0
20. Exerce alguma atividade de subsistência em sua residência?	Sim
20.1. Se sim, quais?	horta e galinha
21. Exerce alguma atividade econômica em sua residência?	Não
21.1. Se sim, quais?	
V. IDENTIFICAÇÃO <i>Nesta seção teremos perguntas para identificar o entrevistado.</i>	
22. Sexo:	Feminino
23. Qual sua idade?	15 a 19 anos
24. Qual sua escolaridade?	Ensino médio incompleto
24.1. Qual a instituição em que estuda atualmente? <i>(apenas pergunte em caso de escolaridade incompleta)</i>	escola estadual josefina pimenta
25. Qual sua situação profissional?	Estudante
25.1. Ocupação Atual: <i>(somente se estiver empregado)</i>	
25.2. Local do Trabalho (Município): <i>(somente se</i>	

PERCEPÇÃO JAMBREIRO - São João Evangelista



estiver empregado)

26. Você participa de algum grupo, cooperativa, sindicato, movimento social ou associação na região? Não

26.1. Se sim, qual associação ou cooperativa?

26.2. Se sim, qual a sua função?

27. Você conhece alguma atividade desenvolvida pelas organizações sociais locais? Não

27.1. Se sim, quais atividades você conhece?

28. Existe algum assunto delicado de ser tratado aqui na região? nao

OBSERVAÇÕES

TERMO DE PARTICIPAÇÃO NA PESQUISA
TERMO DE PARTICIPAÇÃO NA PESQUISA A confidencialidade das informações aqui registradas é garantida pela Lei Geral de Proteção de Dados Pessoais, Lei nº 13.709/2018. Sendo que, todos os dados coletados serão utilizados exclusivamente para fins de elaboração do Diagnóstico Socioambiental Participativo e do Projeto Executivo do Programa de Educação Ambiental que são exigências do processo de licenciamento ambiental.

DECLARO QUE ESTAS INFORMAÇÕES SÃO VERDADEIRAS E FORAM CORRETAMENTE ANOTADAS: 1 imagem

Francienny

PERCEPÇÃO JAMBREIRO - São João Evangelista



Data de aplicação do questionário:

14/02/2023

Powered by



PERCEPÇÃO JAMBREIRO - São João Evangelista



Pesquisador (usuário): Auxiliar.001

Data e hora da coleta: 14 de fev de 2023 09:09:32

Pergunta

Resposta

OBJETIVO *Objetivo: A presente pesquisa destina-se ao conhecimento da percepção ambiental dos moradores e frequentadores deste bairro sobre o empreendimento minerário denominado: Projeto Jambreiro da empresa CENTAURUS O projeto prevê a instalação de pilhas de estéril e lavras à céu aberto para a extração de minério.*

Questionário Nº

LF14

Coordenadas Geográficas

Lat: -18.55960984746492, Lon: -42.85072662654447,
Prec.: 48.0

Nome do entrevistado

Elizabete dias

Bairro/Comunidade

quilombo bom jesus

Telefone

(00) 00000-0000

Você deseja participar da pesquisa?

Sim

I. PRESENÇA DO EMPREENDIMENTO NA REGIÃO *Nesta seção teremos perguntas sobre a presença do empreendimento na região.*

1. Você já visitou alguma área de mineração?

Não

2. Conhece como são realizadas as atividades operacionais em uma mineração?

Não

3. Você já ouviu falar do Projeto Jambreiro da Centaurus na sua região?

Sim

3.1. Se sim, comente:

que nao é ruim pois traz empregos

PERCEPÇÃO JAMBREIRO - São João Evangelista



4. Você já ouviu falar sobre o imposto chamado Compensação Financeiro pela Exploração Mineral (CFEM)?

Não

4.1. Se sim, sabe qual a sua aplicação?

5. Quais os pontos positivos e negativos podem ocorrer com a implantação do empreendimento do Projeto Jambreiro da Centaurus? *POSITIVOS*

Geração de emprego e renda

5. Quais os pontos positivos e negativos podem ocorrer com a implantação do empreendimento do Projeto Jambreiro da Centaurus? *NEGATIVOS*

Perda da flora/ fauna

6. Quais informações você gostaria de receber sobre o empreendimento?

não deseja informações

7. Qual a melhor forma de comunicação entre a Centaurus e as comunidades do entorno?

contato residencial

II. PERCEPÇÃO DA PAISAGEM *Nesta seção teremos perguntas sobre a percepção do entrevistado sobre a paisagem.*

8. Cite os aspectos mais importantes sobre o lugar que você vive:

Tranquilidade

9. O que você identifica como principal problema do seu bairro?

Nada

10. Em sua opinião, quais projetos sociais/infraestrutura você considera importante e deveriam ser desenvolvidos no seu bairro para melhoria da qualidade de vida?

Implantar creche, Implantar unidades de saúde

11. Você conhece alguma manifestação cultural aqui no seu bairro?

Outro(a)

11.1. Citar os tipos de artesanato (*Preencher apenas se a pessoa tiver respondido "ARTESANATO" na questão*)

anterior.)

11.2. Citar os tipos de celebrações religiosas
(Preencher apenas se a pessoa tiver respondido
"CELEBRAÇÕES RELIGIOSAS" na questão anterior.)

12. Qual a manifestação cultural (festividade/arte/
tradição) de maior representatividade para você (Do
lugar em que reside)? Por quê? (Pergunte apenas se a
pessoa tiver indicado alguma manifestação na pergunta
anterior) nenhum

13. Quais os temas de meio ambiente são mais
importantes para você? Conservação de plantas e animais

14. Qual tipo e/ou formato de atividade você teria mais
interesse em participar? NS/NR

15. Você preferiria que a atividade fosse realizada em
que modalidade? NS/NR

III. INFRAESTRUTURA Nesta seção teremos
perguntas sobre a infraestrutura da região.

16. Em relação a infraestrutura: 16. Em relação a
infraestrutura, comente sobre os seguintes serviços:

a) Abastecimento de água Poço

b) O uso da água na sua residência é destinado a: Abastecimento Doméstico, Irrigação

c) Lançamento de efluentes: Outro(a) - vai no mato pra fazer as necessidades e esta
fazendo uma focça

d) Como é a destinação dos resíduos sólidos da sua
residência? queima

e) Existe Coleta Seletiva (coleta dos materiais
recicláveis) na região? Não

f) Tem iluminação pública? Não

PERCEPÇÃO JAMBREIRO - São João Evangelista



g) Qual unidade de saúde você utiliza?	sus de paulista
h) Histórico de doenças na família:	Outro(a) - problemas psicologicos
i) Áreas de lazer/ atrativos turísticos	nenhuma
j) Qual meio de transporte mais utilizado?	ônibus (escrever nº da linha)
j).1 Escreva o número da linha de ônibus (<i>Preencher apenas se a pessoa tiver respondido "ÔNIBUS" na questão anterior.</i>)	saritur e coletivo
k) Qual a sua operadora telefonia?	Não possui telefone
l) Qual a sua operadora de internet?	nao tem
m) Quais são os principais empregadores da localidade?	nao sabe
n) Segurança: Já foi vítima de algum crime?	Não
n) Segurança: Se sim, qual?	
n) Segurança: Qual unidade de atendimento utilizada (Civil/militar)?	
o) Como é a qualidade das vias públicas locais?	Ruim

IV. VÍNCULO AFETIVO COM O LUGAR *Nesta seção teremos perguntas sobre o vínculo afetivo com o lugar.*

17. Por que você escolheu este bairro para viver?	Lugar onde nasceu
17.1. Lugar de origem (<i>NÃO pergunte caso a pessoa responda que nasceu naquela comunidade</i>):	
17.2 Tempo de moradia	52 anos
18. Qual é tipo da sua moradia?	Casa

PERCEPÇÃO JAMBREIRO - São João Evangelista



19. Quantas pessoas residem em sua moradia? (TOTAL DE MORADORES) <i>Preencher com o N°</i>	4
19.1 Quantas pessoas residem em sua moradia? (De 0 a 12 anos) <i>Preencher com o N°</i>	1
19.2 Quantas pessoas residem em sua moradia? (De 13 a 18 anos) <i>Preencher com o N°</i>	1
19.3 Quantas pessoas residem em sua moradia? (De 18 a 59 anos) <i>Preencher com o N°</i>	2
19.3 Quantas pessoas residem em sua moradia? (Acima de 60 anos) <i>Preencher com o N°</i>	0
20. Exerce alguma atividade de subsistência em sua residência?	Sim
20.1. Se sim, quais?	plantacao de mandioca e banana
21. Exerce alguma atividade econômica em sua residência?	Não
21.1. Se sim, quais?	
V. IDENTIFICAÇÃO <i>Nesta seção teremos perguntas para identificar o entrevistado.</i>	
22. Sexo:	Feminino
23. Qual sua idade?	50 a 59 anos
24. Qual sua escolaridade?	Fundamental incompleto
24.1. Qual a instituição em que estuda atualmente? <i>(apenas pergunte em caso de escolaridade incompleta)</i>	nao estuda
25. Qual sua situação profissional?	Outro(a) - dona de casa
25.1. Ocupação Atual: <i>(somente se estiver empregado)</i>	dona de casa

PERCEPÇÃO JAMBREIRO - São João Evangelista



25.2. Local do Trabalho (Município): *(somente se estiver empregado)* quilombo bom jesus

26. Você participa de algum grupo, cooperativa, sindicato, movimento social ou associação na região? Não

26.1. Se sim, qual associação ou cooperativa?

26.2. Se sim, qual a sua função?

27. Você conhece alguma atividade desenvolvida pelas organizações sociais locais? Não

27.1. Se sim, quais atividades você conhece?

28. Existe algum assunto delicado de ser tratado aqui na região? nao quer comentar

OBSERVAÇÕES

TERMO DE PARTICIPAÇÃO NA PESQUISA
TERMO DE PARTICIPAÇÃO NA PESQUISA A confidencialidade das informações aqui registradas é garantida pela Lei Geral de Proteção de Dados Pessoais, Lei nº 13.709/2018. Sendo que, todos os dados coletados serão utilizados exclusivamente para fins de elaboração do Diagnóstico Socioambiental Participativo e do Projeto Executivo do Programa de Educação Ambiental que são exigências do processo de licenciamento ambiental.

DECLARO QUE ESTAS INFORMAÇÕES SÃO VERDADEIRAS E FORAM CORRETAMENTE ANOTADAS: 1 imagem

ELIZABETH

PERCEPÇÃO JAMBREIRO - São João Evangelista



Data de aplicação do questionário:

14/02/2023

Powered by



PERCEPÇÃO JAMBREIRO - São João Evangelista



Pesquisador (usuário): Auxiliar.001

Data e hora da coleta: 14 de fev de 2023 08:54:26

Pergunta

Resposta

OBJETIVO *Objetivo: A presente pesquisa destina-se ao conhecimento da percepção ambiental dos moradores e frequentadores deste bairro sobre o empreendimento minerário denominado: Projeto Jambreiro da empresa CENTAURUS O projeto prevê a instalação de pilhas de estéril e lavras à céu aberto para a extração de minério.*

Questionário Nº

LF13

Coordenadas Geográficas

Lat: -18.559612210847437, Lon: -42.85044275578813,
Prec.: 32.0

Nome do entrevistado

Marcelo Pereira

Bairro/Comunidade

Quilombo bom jesus da cana brava

Telefone

(00) 00000-0000

Você deseja participar da pesquisa?

Sim

I. PRESENÇA DO EMPREENDIMENTO NA REGIÃO *Nesta seção teremos perguntas sobre a presença do empreendimento na região.*

1. Você já visitou alguma área de mineração?

Não

2. Conhece como são realizadas as atividades operacionais em uma mineração?

Não

3. Você já ouviu falar do Projeto Jambreiro da Centaurus na sua região?

Sim

3.1. Se sim, comente:

que é bom

PERCEPÇÃO JAMBREIRO - São João Evangelista



4. Você já ouviu falar sobre o imposto chamado
Compensação Financeiro pela Exploração Mineral
(CFEM)? Não

4.1. Se sim, sabe qual a sua aplicação?

5. Quais os pontos positivos e negativos podem ocorrer
com a implantação do empreendimento do Projeto
Jambreiro da Centaurus? *POSITIVOS* Geração de emprego e renda

5. Quais os pontos positivos e negativos podem ocorrer
com a implantação do empreendimento do Projeto
Jambreiro da Centaurus? *NEGATIVOS* Aumento da poeira

6. Quais informações você gostaria de receber sobre o
empreendimento? vagas de emprego

7. Qual a melhor forma de comunicação entre a
Centaurus e as comunidades do entorno? contato residencial

II. PERCEPÇÃO DA PAISAGEM *Nesta seção
teremos perguntas sobre a percepção do entrevistado
sobre a paisagem.*

8. Cite os aspectos mais importantes sobre o lugar que
você vive: Tranquilidade

9. O que você identifica como principal problema do
seu bairro? Nada

10. Em sua opinião, quais projetos sociais/infraestrutura
você considera importante e deveriam ser
desenvolvidos no seu bairro para melhoria da qualidade
de vida? NS/NR

11. Você conhece alguma manifestação cultural aqui no
seu bairro: Outro(a) - nao conhece

11.1. Citar os tipos de artesanato (*Preencher apenas se
a pessoa tiver respondido "ARTESANATO" na questão*)

anterior.)

11.2. Citar os tipos de celebrações religiosas
(Preencher apenas se a pessoa tiver respondido
"CELEBRAÇÕES RELIGIOSAS" na questão anterior.)

12. Qual a manifestação cultural (festividade/arte/
tradição) de maior representatividade para você (Do
lugar em que reside)? Por quê? (Pergunte apenas se a
pessoa tiver indicado alguma manifestação na pergunta
anterior) nao sabe

13. Quais os temas de meio ambiente são mais
importantes para você? Conservação de plantas e animais

14. Qual tipo e/ou formato de atividade você teria mais
interesse em participar? NS/NR

15. Você preferiria que a atividade fosse realizada em
que modalidade? NS/NR

III. INFRAESTRUTURA Nesta seção teremos
perguntas sobre a infraestrutura da região.

16. Em relação a infraestrutura: 16. Em relação a
infraestrutura, comente sobre os seguintes serviços:

a) Abastecimento de água Nascente

b) O uso da água na sua residência é destinado a: Abastecimento Doméstico

c) Lançamento de efluentes: Fossa rudimentar

d) Como é a destinação dos resíduos sólidos da sua
residência? queima

e) Existe Coleta Seletiva (coleta dos materiais
recicláveis) na região? Não

f) Tem iluminação pública? Não

PERCEPÇÃO JAMBREIRO - São João Evangelista



g) Qual unidade de saúde você utiliza?	sus de sao joao do evangelista
h) Histórico de doenças na família:	diabetes
i) Áreas de lazer/ atrativos turísticos	nenhuma
j) Qual meio de transporte mais utilizado?	ônibus (escrever nº da linha), a pé
j).1 Escreva o número da linha de ônibus (<i>Preencher apenas se a pessoa tiver respondido "ÔNIBUS" na questão anterior.</i>)	coletivo e saritur
k) Qual a sua operadora telefonia?	Não possui telefone
l) Qual a sua operadora de internet?	nao tem
m) Quais são os principais empregadores da localidade?	nao conhece
n) Segurança: Já foi vítima de algum crime?	Não
n) Segurança: Se sim, qual?	
n) Segurança: Qual unidade de atendimento utilizada (Civil/militar)?	
o) Como é a qualidade das vias públicas locais?	Péssimo
IV. VÍNCULO AFETIVO COM O LUGAR <i>Nesta seção teremos perguntas sobre o vínculo afetivo com o lugar.</i>	
17. Por que você escolheu este bairro para viver?	Vínculos de trabalho
17.1. Lugar de origem (<i>NÃO pergunte caso a pessoa responda que nasceu naquela comunidade</i>):	sao joao do evangelista
17.2 Tempo de moradia	3 anos
18. Qual é tipo da sua moradia?	Casa
19. Quantas pessoas residem em sua moradia? (TOTAL	

PERCEPÇÃO JAMBREIRO - São João Evangelista



DE MORADORES) <i>Preencher com o N°</i>	2
19.1 Quantas pessoas residem em sua moradia? (De 0 a 12 anos) <i>Preencher com o N°</i>	0
19.2 Quantas pessoas residem em sua moradia? (De 13 a 18 anos) <i>Preencher com o N°</i>	0
19.3 Quantas pessoas residem em sua moradia? (De 18 a 59 anos) <i>Preencher com o N°</i>	2
19.3 Quantas pessoas residem em sua moradia? (Acima de 60 anos) <i>Preencher com o N°</i>	0
20. Exerce alguma atividade de subsistência em sua residência?	Não
20.1. Se sim, quais?	
21. Exerce alguma atividade econômica em sua residência?	Não
21.1. Se sim, quais?	
V. IDENTIFICAÇÃO <i>Nesta seção teremos perguntas para identificar o entrevistado.</i>	
22. Sexo:	Masculino
23. Qual sua idade?	30 a 39 anos
24. Qual sua escolaridade?	Ensino médio incompleto
24.1. Qual a instituição em que estuda atualmente? <i>(apenas pergunte em caso de escolaridade incompleta)</i>	nao estuda
25. Qual sua situação profissional?	Outro(a) - trabalha na roca mas sem vínculo empregatício
25.1. Ocupação Atual: <i>(somente se estiver empregado)</i>	trabalha na roça

PERCEPÇÃO JAMBREIRO - São João Evangelista



25.2. Local do Trabalho (Município): *(somente se estiver empregado)* quilombo

26. Você participa de algum grupo, cooperativa, sindicato, movimento social ou associação na região? Não

26.1. Se sim, qual associação ou cooperativa?

26.2. Se sim, qual a sua função?

27. Você conhece alguma atividade desenvolvida pelas organizações sociais locais? Não

27.1. Se sim, quais atividades você conhece?

28. Existe algum assunto delicado de ser tratado aqui na região? nao tem

OBSERVAÇÕES

TERMO DE PARTICIPAÇÃO NA PESQUISA
TERMO DE PARTICIPAÇÃO NA PESQUISA A confidencialidade das informações aqui registradas é garantida pela Lei Geral de Proteção de Dados Pessoais, Lei nº 13.709/2018. Sendo que, todos os dados coletados serão utilizados exclusivamente para fins de elaboração do Diagnóstico Socioambiental Participativo e do Projeto Executivo do Programa de Educação Ambiental que são exigências do processo de licenciamento ambiental.

DECLARO QUE ESTAS INFORMAÇÕES SÃO VERDADEIRAS E FORAM CORRETAMENTE ANOTADAS: 1 imagem

PERCEPÇÃO JAMBREIRO - São João Evangelista



Data de aplicação do questionário:

14/02/2023

Powered by



PERCEPÇÃO JAMBREIRO - São João Evangelista



Pesquisador (usuário): Camila Meloncini

Data e hora da coleta: 14 de fev de 2023 11:53:54

Pergunta

Resposta

OBJETIVO *Objetivo: A presente pesquisa destina-se ao conhecimento da percepção ambiental dos moradores e frequentadores deste bairro sobre o empreendimento minerário denominado: Projeto Jambreiro da empresa CENTAURUS O projeto prevê a instalação de pilhas de estéril e lavras à céu aberto para a extração de minério.*

Questionário Nº

CM19

Coordenadas Geográficas

Lat: -18.563102, Lon: -42.849766, Prec.: 10.0

Nome do entrevistado

Regita Nunes da Costa Fernandes

Bairro/Comunidade

Quilombo

Telefone

(00) 00000-0000

Você deseja participar da pesquisa?

Sim

I. PRESENÇA DO EMPREENDIMENTO NA REGIÃO *Nesta seção teremos perguntas sobre a presença do empreendimento na região.*

1. Você já visitou alguma área de mineração?

Não

2. Conhece como são realizadas as atividades operacionais em uma mineração?

Não

3. Você já ouviu falar do Projeto Jambreiro da Centaurus na sua região?

Não

3.1. Se sim, comente:

4. Você já ouviu falar sobre o imposto chamado

PERCEPÇÃO JAMBREIRO - São João Evangelista



Compensação Financeiro pela Exploração Mineral (CFEM)? Não

4.1. Se sim, sabe qual a sua aplicação?

5. Quais os pontos positivos e negativos podem ocorrer com a implantação do empreendimento do Projeto Jambreiro da Centaurus? *POSITIVOS* Geração de emprego e renda, Investimentos na comunidade

5. Quais os pontos positivos e negativos podem ocorrer com a implantação do empreendimento do Projeto Jambreiro da Centaurus? *NEGATIVOS* Aumento da poeira, Poluição do ar, Outro(a) - falta de água

6. Quais informações você gostaria de receber sobre o empreendimento? medidas de controle ambiental/licenciamento ambiental

7. Qual a melhor forma de comunicação entre a Centaurus e as comunidades do entorno? reunião com os moradores

II. PERCEPÇÃO DA PAISAGEM *Nesta seção teremos perguntas sobre a percepção do entrevistado sobre a paisagem.*

8. Cite os aspectos mais importantes sobre o lugar que você vive: Plantas e Animais, Outro(a) - vizinhança

9. O que você identifica como principal problema do seu bairro? Infraestrutura pública precária, Falta de escolas, Outro (a) - falta água

10. Em sua opinião, quais projetos sociais/infraestrutura você considera importante e deveriam ser desenvolvidos no seu bairro para melhoria da qualidade de vida? Implantar unidades de saúde

11. Você conhece alguma manifestação cultural aqui no seu bairro:

11.1. Citar os tipos de artesanato (*Preencher apenas se a pessoa tiver respondido "ARTESANATO" na questão anterior.*)

11.2. Citar os tipos de celebrações religiosas
(Preencher apenas se a pessoa tiver respondido
"CELEBRAÇÕES RELIGIOSAS" na questão anterior.)

12. Qual a manifestação cultural (festividade/arte/
tradição) de maior representatividade para você (Do
lugar em que reside)? Por quê? (Pergunte apenas se a
pessoa tiver indicado alguma manifestação na pergunta
anterior)

13. Quais os temas de meio ambiente são mais importantes para você? Preservação de nascentes, Conservação de plantas e animais, Manejo do solo e agroecologia

14. Qual tipo e/ou formato de atividade você teria mais interesse em participar? Oficina

15. Você preferiria que a atividade fosse realizada em que modalidade? presencial

III. INFRAESTRUTURA Nesta seção teremos perguntas sobre a infraestrutura da região.

16. Em relação a infraestrutura: 16. Em relação a infraestrutura, comente sobre os seguintes serviços:

a) Abastecimento de água Poço

b) O uso da água na sua residência é destinado a: Abastecimento Doméstico, Dessedentação de animais

c) Lançamento de efluentes: Fossa rudimentar

d) Como é a destinação dos resíduos sólidos da sua residência? queima

e) Existe Coleta Seletiva (coleta dos materiais recicláveis) na região? Não

f) Tem iluminação pública? Sim

g) Qual unidade de saúde você utiliza? posto do Comissim

PERCEPÇÃO JAMBREIRO - São João Evangelista



h) Histórico de doenças na família:	diabetes, hipertensão, cardiovasculares, respiratórias
i) Áreas de lazer/ atrativos turísticos	campo de futebol
j) Qual meio de transporte mais utilizado?	ônibus (escrever nº da linha)
j).1 Escreva o número da linha de ônibus (<i>Preencher apenas se a pessoa tiver respondido "ÔNIBUS" na questão anterior.</i>)	coletivo e coluna (saritur)
k) Qual a sua operadora telefonia?	Não possui telefone
l) Qual a sua operadora de internet?	não tem
m) Quais são os principais empregadores da localidade?	Senibra e mineradoras vizinhas
n) Segurança: Já foi vítima de algum crime?	Não
n) Segurança: Se sim, qual?	
n) Segurança: Qual unidade de atendimento utilizada (Civil/militar)?	
o) Como é a qualidade das vias públicas locais?	Bom
IV. VÍNCULO AFETIVO COM O LUGAR <i>Nesta seção teremos perguntas sobre o vínculo afetivo com o lugar.</i>	
17. Por que você escolheu este bairro para viver?	Laços familiares
17.1. Lugar de origem (<i>NÃO pergunte caso a pessoa responda que nasceu naquela comunidade</i>):	São João Evangelista
17.2 Tempo de moradia	12 anos
18. Qual é tipo da sua moradia?	Casa
19. Quantas pessoas residem em sua moradia? (TOTAL DE MORADORES) <i>Preencher com o N°</i>	2

PERCEPÇÃO JAMBREIRO - São João Evangelista



19.1 Quantas pessoas residem em sua moradia? (De 0 a 12 anos) *Preencher com o N°* 0

19.2 Quantas pessoas residem em sua moradia? (De 13 a 18 anos) *Preencher com o N°* 0

19.3 Quantas pessoas residem em sua moradia? (De 18 a 59 anos) *Preencher com o N°* 0

19.3 Quantas pessoas residem em sua moradia? (Acima de 60 anos) *Preencher com o N°* 2

20. Exerce alguma atividade de subsistência em sua residência? Sim

20.1. Se sim, quais? galinha e horta

21. Exerce alguma atividade econômica em sua residência? Não

21.1. Se sim, quais?

V. IDENTIFICAÇÃO *Nesta seção teremos perguntas para identificar o entrevistado.*

22. Sexo: Feminino

23. Qual sua idade? 60 anos ou mais

24. Qual sua escolaridade? Fundamental completo

24.1. Qual a instituição em que estuda atualmente?
(apenas pergunte em caso de escolaridade incompleta)

25. Qual sua situação profissional? Aposentado

25.1. Ocupação Atual: *(somente se estiver empregado)*

25.2. Local do Trabalho (Município): *(somente se estiver empregado)*

PERCEPÇÃO JAMBREIRO - São João Evangelista



26. Você participa de algum grupo, cooperativa, sindicato, movimento social ou associação na região? Não

26.1. Se sim, qual associação ou cooperativa?

26.2. Se sim, qual a sua função?

27. Você conhece alguma atividade desenvolvida pelas organizações sociais locais? Não

27.1. Se sim, quais atividades você conhece?

28. Existe algum assunto delicado de ser tratado aqui na região? nenhum

OBSERVAÇÕES

TERMO DE PARTICIPAÇÃO NA PESQUISA

TERMO DE PARTICIPAÇÃO NA PESQUISA A confidencialidade das informações aqui registradas é garantida pela Lei Geral de Proteção de Dados Pessoais, Lei nº 13.709/2018. Sendo que, todos os dados coletados serão utilizados exclusivamente para fins de elaboração do Diagnóstico Socioambiental Participativo e do Projeto Executivo do Programa de Educação Ambiental que são exigências do processo de licenciamento ambiental.

DECLARO QUE ESTAS INFORMAÇÕES SÃO VERDADEIRAS E FORAM CORRETAMENTE ANOTADAS:

1 imagem

Data de aplicação do questionário:

14/02/2023

PERCEPÇÃO JAMBREIRO - São João Evangelista



Pesquisador (usuário): Camila Meloncini

Data e hora da coleta: 14 de fev de 2023 10:41:54

Pergunta

Resposta

OBJETIVO *Objetivo: A presente pesquisa destina-se ao conhecimento da percepção ambiental dos moradores e frequentadores deste bairro sobre o empreendimento minerário denominado: Projeto Jambreiro da empresa CENTAURUS O projeto prevê a instalação de pilhas de estéril e lavras à céu aberto para a extração de minério.*

Questionário Nº

CM18

Coordenadas Geográficas

Lat: -18.558527, Lon: -42.849651, Prec.: 7.0

Nome do entrevistado

Tereza Rodrigues do Santos

Bairro/Comunidade

Quilombo

Telefone

(00) 00000-0000

Você deseja participar da pesquisa?

Sim

I. PRESENÇA DO EMPREENDIMENTO NA REGIÃO *Nesta seção teremos perguntas sobre a presença do empreendimento na região.*

1. Você já visitou alguma área de mineração?

Não

2. Conhece como são realizadas as atividades operacionais em uma mineração?

Não

3. Você já ouviu falar do Projeto Jambreiro da Centaurus na sua região?

Sim

3.1. Se sim, comente:

lembrou de falar a 10 anos atrás

4. Você já ouviu falar sobre o imposto chamado

PERCEPÇÃO JAMBREIRO - São João Evangelista



Compensação Financeiro pela Exploração Mineral (CFEM)? Não

4.1. Se sim, sabe qual a sua aplicação?

5. Quais os pontos positivos e negativos podem ocorrer com a implantação do empreendimento do Projeto Jambreiro da Centaurus? *POSITIVOS* Outro(a) - NS

5. Quais os pontos positivos e negativos podem ocorrer com a implantação do empreendimento do Projeto Jambreiro da Centaurus? *NEGATIVOS* Outro(a) - não soube responder

6. Quais informações você gostaria de receber sobre o empreendimento? medidas de controle ambiental/licenciamento ambiental

7. Qual a melhor forma de comunicação entre a Centaurus e as comunidades do entorno? contato residencial

II. PERCEPÇÃO DA PAISAGEM *Nesta seção teremos perguntas sobre a percepção do entrevistado sobre a paisagem.*

8. Cite os aspectos mais importantes sobre o lugar que você vive: Relevo e Rochas (serras, picos), Plantas e Animais

9. O que você identifica como principal problema do seu bairro? Outro(a) - falta saúde

10. Em sua opinião, quais projetos sociais/infraestrutura você considera importante e deveriam ser desenvolvidos no seu bairro para melhoria da qualidade de vida? Implantar áreas de lazer, Implantar unidades de saúde

11. Você conhece alguma manifestação cultural aqui no seu bairro:

11.1. Citar os tipos de artesanato (*Preencher apenas se a pessoa tiver respondido "ARTESANATO" na questão anterior.*)

11.2. Citar os tipos de celebrações religiosas
(Preencher apenas se a pessoa tiver respondido
"CELEBRAÇÕES RELIGIOSAS" na questão anterior.)

12. Qual a manifestação cultural (festividade/arte/
tradição) de maior representatividade para você (Do
lugar em que reside)? Por quê? (Pergunte apenas se a
pessoa tiver indicado alguma manifestação na pergunta
anterior)

13. Quais os temas de meio ambiente são mais importantes para você? Preservação de nascentes, Recuperação dos rios, Qualidade do ar

14. Qual tipo e/ou formato de atividade você teria mais interesse em participar? Oficina, Minicurso

15. Você preferiria que a atividade fosse realizada em que modalidade? presencial

III. INFRAESTRUTURA Nesta seção teremos perguntas sobre a infraestrutura da região.

16. Em relação a infraestrutura: 16. Em relação a infraestrutura, comente sobre os seguintes serviços:

a) Abastecimento de água Poço

b) O uso da água na sua residência é destinado a: Abastecimento Doméstico

c) Lançamento de efluentes: Outro(a) - faz no mato

d) Como é a destinação dos resíduos sólidos da sua residência? queima

e) Existe Coleta Seletiva (coleta dos materiais recicláveis) na região? Sim

f) Tem iluminação pública? Sim

g) Qual unidade de saúde você utiliza? posto do Comissim

PERCEPÇÃO JAMBREIRO - São João Evangelista



h) Histórico de doenças na família:	diabetes, hipertensão, cardiovasculares
i) Áreas de lazer/ atrativos turísticos	nenhuma
j) Qual meio de transporte mais utilizado?	ônibus (escrever nº da linha)
j).1 Escreva o número da linha de ônibus (<i>Preencher apenas se a pessoa tiver respondido "ÔNIBUS" na questão anterior.</i>)	saritur e coletivo
k) Qual a sua operadora telefonia?	Não possui telefone
l) Qual a sua operadora de internet?	não tem
m) Quais são os principais empregadores da localidade?	Senibra e famague
n) Segurança: Já foi vítima de algum crime?	Não
n) Segurança: Se sim, qual?	
n) Segurança: Qual unidade de atendimento utilizada (Civil/militar)?	
o) Como é a qualidade das vias públicas locais?	Bom
IV. VÍNCULO AFETIVO COM O LUGAR <i>Nesta seção teremos perguntas sobre o vínculo afetivo com o lugar.</i>	
17. Por que você escolheu este bairro para viver?	Laços familiares
17.1. Lugar de origem (<i>NÃO pergunte caso a pessoa responda que nasceu naquela comunidade</i>):	Sabinópolis
17.2 Tempo de moradia	35 anos
18. Qual é tipo da sua moradia?	Casa
19. Quantas pessoas residem em sua moradia? (TOTAL DE MORADORES) <i>Preencher com o N°</i>	2

PERCEPÇÃO JAMBREIRO - São João Evangelista



19.1 Quantas pessoas residem em sua moradia? (De 0 a 12 anos) *Preencher com o N°* 1

19.2 Quantas pessoas residem em sua moradia? (De 13 a 18 anos) *Preencher com o N°* 0

19.3 Quantas pessoas residem em sua moradia? (De 18 a 59 anos) *Preencher com o N°* 1

19.3 Quantas pessoas residem em sua moradia? (Acima de 60 anos) *Preencher com o N°* 0

20. Exerce alguma atividade de subsistência em sua residência? Sim

20.1. Se sim, quais? horta (mas só na época de chuva)

21. Exerce alguma atividade econômica em sua residência? Não

21.1. Se sim, quais?

V. IDENTIFICAÇÃO *Nesta seção teremos perguntas para identificar o entrevistado.*

22. Sexo: Feminino

23. Qual sua idade? 50 a 59 anos

24. Qual sua escolaridade? Fundamental incompleto

24.1. Qual a instituição em que estuda atualmente?
(apenas pergunte em caso de escolaridade incompleta)

25. Qual sua situação profissional? Desempregado

25.1. Ocupação Atual: *(somente se estiver empregado)*

25.2. Local do Trabalho (Município): *(somente se estiver empregado)*

PERCEPÇÃO JAMBREIRO - São João Evangelista



26. Você participa de algum grupo, cooperativa, sindicato, movimento social ou associação na região? Não

26.1. Se sim, qual associação ou cooperativa?

26.2. Se sim, qual a sua função?

27. Você conhece alguma atividade desenvolvida pelas organizações sociais locais? Não

27.1. Se sim, quais atividades você conhece?

28. Existe algum assunto delicado de ser tratado aqui na região? fofoca

OBSERVAÇÕES

TERMO DE PARTICIPAÇÃO NA PESQUISA

TERMO DE PARTICIPAÇÃO NA PESQUISA A confidencialidade das informações aqui registradas é garantida pela Lei Geral de Proteção de Dados Pessoais, Lei nº 13.709/2018. Sendo que, todos os dados coletados serão utilizados exclusivamente para fins de elaboração do Diagnóstico Socioambiental Participativo e do Projeto Executivo do Programa de Educação Ambiental que são exigências do processo de licenciamento ambiental.

DECLARO QUE ESTAS INFORMAÇÕES SÃO VERDADEIRAS E FORAM CORRETAMENTE ANOTADAS:

1 imagem

ANALFABETA

Data de aplicação do questionário:

14/02/2023

PERCEPÇÃO JAMBREIRO - São João Evangelista



Pesquisador (usuário): Camila Meloncini

Data e hora da coleta: 14 de fev de 2023 10:35:26

Pergunta

Resposta

OBJETIVO *Objetivo: A presente pesquisa destina-se ao conhecimento da percepção ambiental dos moradores e frequentadores deste bairro sobre o empreendimento minerário denominado: Projeto Jambreiro da empresa CENTAURUS O projeto prevê a instalação de pilhas de estéril e lavras à céu aberto para a extração de minério.*

Questionário Nº

CM17

Coordenadas Geográficas

Lat: -18.55924238, Lon: -42.85046815, Prec.: 8.0

Nome do entrevistado

Maria de Lourdes Azevedo

Bairro/Comunidade

Quilombo

Telefone

(00) 00000-0000

Você deseja participar da pesquisa?

Não

I. PRESENÇA DO EMPREENDIMENTO NA REGIÃO *Nesta seção teremos perguntas sobre a presença do empreendimento na região.*

1. Você já visitou alguma área de mineração?

2. Conhece como são realizadas as atividades operacionais em uma mineração?

3. Você já ouviu falar do Projeto Jambreiro da Centaurus na sua região?

3.1. Se sim, comente:

4. Você já ouviu falar sobre o imposto chamado

Compensação Financeiro pela Exploração Mineral
(CFEM)?

4.1. Se sim, sabe qual a sua aplicação?

5. Quais os pontos positivos e negativos podem ocorrer
com a implantação do empreendimento do Projeto
Jambreiro da Centaurus? *POSITIVOS*

5. Quais os pontos positivos e negativos podem ocorrer
com a implantação do empreendimento do Projeto
Jambreiro da Centaurus? *NEGATIVOS*

6. Quais informações você gostaria de receber sobre o
empreendimento?

7. Qual a melhor forma de comunicação entre a
Centaurus e as comunidades do entorno?

II. PERCEPÇÃO DA PAISAGEM *Nesta seção
teremos perguntas sobre a percepção do entrevistado
sobre a paisagem.*

8. Cite os aspectos mais importantes sobre o lugar que
você vive:

9. O que você identifica como principal problema do
seu bairro?

10. Em sua opinião, quais projetos sociais/infraestrutura
você considera importante e deveriam ser
desenvolvidos no seu bairro para melhoria da qualidade
de vida?

11. Você conhece alguma manifestação cultural aqui no
seu bairro:

11.1. Citar os tipos de artesanato (*Preencher apenas se
a pessoa tiver respondido "ARTESANATO" na questão
anterior.*)

11.2. Citar os tipos de celebrações religiosas

(Preencher apenas se a pessoa tiver respondido

"CELEBRAÇÕES RELIGIOSAS" na questão anterior.)

12. Qual a manifestação cultural (festividade/arte/tradição) de maior representatividade para você (Do lugar em que reside)? Por quê? *(Pergunte apenas se a pessoa tiver indicado alguma manifestação na pergunta anterior)*

13. Quais os temas de meio ambiente são mais importantes para você?

14. Qual tipo e/ou formato de atividade você teria mais interesse em participar?

15. Você preferiria que a atividade fosse realizada em que modalidade?

III. INFRAESTRUTURA *Nesta seção teremos perguntas sobre a infraestrutura da região.*

16. Em relação a infraestrutura: *16. Em relação a infraestrutura, comente sobre os seguintes serviços:*

a) Abastecimento de água

b) O uso da água na sua residência é destinado a:

c) Lançamento de efluentes:

d) Como é a destinação dos resíduos sólidos da sua residência?

e) Existe Coleta Seletiva (coleta dos materiais recicláveis) na região?

f) Tem iluminação pública?

g) Qual unidade de saúde você utiliza?

h) Histórico de doenças na família:

i) Áreas de lazer/ atrativos turísticos

j) Qual meio de transporte mais utilizado?

j).1 Escreva o número da linha de ônibus (*Preencher apenas se a pessoa tiver respondido "ÔNIBUS" na questão anterior.*)

k) Qual a sua operadora telefonia?

l) Qual a sua operadora de internet?

m) Quais são os principais empregadores da localidade?

n) Segurança: Já foi vítima de algum crime?

n) Segurança: Se sim, qual?

n) Segurança: Qual unidade de atendimento utilizada (Civil/militar)?

o) Como é a qualidade das vias públicas locais?

IV. VÍNCULO AFETIVO COM O LUGAR *Nesta seção teremos perguntas sobre o vínculo afetivo com o lugar.*

17. Por que você escolheu este bairro para viver?

17.1. Lugar de origem (*NÃO pergunte caso a pessoa responda que nasceu naquela comunidade*):

17.2 Tempo de moradia

18. Qual é tipo da sua moradia?

19. Quantas pessoas residem em sua moradia? (TOTAL DE MORADORES) *Preencher com o N°*

19.1 Quantas pessoas residem em sua moradia? (De 0 a 12 anos) *Preencher com o N°*

19.2 Quantas pessoas residem em sua moradia? (De 13 a 18 anos) *Preencher com o N°*

19.3 Quantas pessoas residem em sua moradia? (De 18 a 59 anos) *Preencher com o N°*

19.3 Quantas pessoas residem em sua moradia? (Acima de 60 anos) *Preencher com o N°*

20. Exerce alguma atividade de subsistência em sua residência?

20.1. Se sim, quais?

21. Exerce alguma atividade econômica em sua residência?

21.1. Se sim, quais?

V. IDENTIFICAÇÃO *Nesta seção teremos perguntas para identificar o entrevistado.*

22. Sexo:

23. Qual sua idade?

24. Qual sua escolaridade?

24.1. Qual a instituição em que estuda atualmente?
(apenas pergunte em caso de escolaridade incompleta)

25. Qual sua situação profissional?

25.1. Ocupação Atual: *(somente se estiver empregado)*

25.2. Local do Trabalho (Município): *(somente se estiver empregado)*

26. Você participa de algum grupo, cooperativa, sindicato, movimento social ou associação na região?

26.1. Se sim, qual associação ou cooperativa?

26.2. Se sim, qual a sua função?

27. Você conhece alguma atividade desenvolvida pelas organizações sociais locais?

27.1. Se sim, quais atividades você conhece?

28. Existe algum assunto delicado de ser tratado aqui na região?

OBSERVAÇÕES

TERMO DE PARTICIPAÇÃO NA PESQUISA

*TERMO DE PARTICIPAÇÃO NA PESQUISA A
confidencialidade das informações aqui registradas é
garantida pela Lei Geral de Proteção de Dados
Pessoais, Lei nº 13.709/2018. Sendo que, todos os
dados coletados serão utilizados exclusivamente para
fins de elaboração do Diagnóstico Socioambiental
Participativo e do Projeto Executivo do Programa de
Educação Ambiental que são exigências do processo de
licenciamento ambiental.*

DECLARO QUE ESTAS INFORMAÇÕES SÃO
VERDADEIRAS E FORAM CORRETAMENTE
ANOTADAS:

Data de aplicação do questionário:

PERCEPÇÃO JAMBREIRO - São João Evangelista



Pesquisador (usuário): Camila Meloncini

Data e hora da coleta: 14 de fev de 2023 10:16:16

Pergunta

Resposta

OBJETIVO *Objetivo: A presente pesquisa destina-se ao conhecimento da percepção ambiental dos moradores e frequentadores deste bairro sobre o empreendimento minerário denominado: Projeto Jambreiro da empresa CENTAURUS O projeto prevê a instalação de pilhas de estéril e lavras à céu aberto para a extração de minério.*

Questionário Nº

CM16

Coordenadas Geográficas

Lat: -18.561017, Lon: -42.852386, Prec.: 3.0

Nome do entrevistado

Maria da Paz

Bairro/Comunidade

Quilombo

Telefone

(33) 99870-7600

Você deseja participar da pesquisa?

Sim

I. PRESENÇA DO EMPREENDIMENTO NA REGIÃO *Nesta seção teremos perguntas sobre a presença do empreendimento na região.*

1. Você já visitou alguma área de mineração?

Não

2. Conhece como são realizadas as atividades operacionais em uma mineração?

Não

3. Você já ouviu falar do Projeto Jambreiro da Centaurus na sua região?

Sim

3.1. Se sim, comente:

não lembro

4. Você já ouviu falar sobre o imposto chamado

PERCEPÇÃO JAMBREIRO - São João Evangelista



Compensação Financeiro pela Exploração Mineral (CFEM)? Não

4.1. Se sim, sabe qual a sua aplicação?

5. Quais os pontos positivos e negativos podem ocorrer com a implantação do empreendimento do Projeto Jambreiro da Centaurus? *POSITIVOS* Geração de emprego e renda

5. Quais os pontos positivos e negativos podem ocorrer com a implantação do empreendimento do Projeto Jambreiro da Centaurus? *NEGATIVOS* Outro(a) - perda da água

6. Quais informações você gostaria de receber sobre o empreendimento? medidas de controle ambiental/licenciamento ambiental

7. Qual a melhor forma de comunicação entre a Centaurus e as comunidades do entorno? reunião com os moradores

II. PERCEPÇÃO DA PAISAGEM *Nesta seção teremos perguntas sobre a percepção do entrevistado sobre a paisagem.*

8. Cite os aspectos mais importantes sobre o lugar que você vive: Relevo e Rochas (serras, picos), Tranquilidade

9. O que você identifica como principal problema do seu bairro? Outro(a) - falta da água

10. Em sua opinião, quais projetos sociais/infraestrutura você considera importante e deveriam ser desenvolvidos no seu bairro para melhoria da qualidade de vida? Implantar unidades de saúde

11. Você conhece alguma manifestação cultural aqui no seu bairro:

11.1. Citar os tipos de artesanato (*Preencher apenas se a pessoa tiver respondido "ARTESANATO" na questão anterior.*)

11.2. Citar os tipos de celebrações religiosas
(Preencher apenas se a pessoa tiver respondido
"CELEBRAÇÕES RELIGIOSAS" na questão anterior.)

12. Qual a manifestação cultural (festividade/arte/
tradição) de maior representatividade para você (Do
lugar em que reside)? Por quê? (Pergunte apenas se a
pessoa tiver indicado alguma manifestação na pergunta
anterior)

13. Quais os temas de meio ambiente são mais importantes para você? Manejo do solo e agroecologia

14. Qual tipo e/ou formato de atividade você teria mais interesse em participar? NS/NR

15. Você preferiria que a atividade fosse realizada em que modalidade? NS/NR

III. INFRAESTRUTURA *Nesta seção teremos perguntas sobre a infraestrutura da região.*

16. Em relação a infraestrutura: *16. Em relação a infraestrutura, comente sobre os seguintes serviços:*

a) Abastecimento de água Poço, Nascente

b) O uso da água na sua residência é destinado a: Abastecimento Doméstico, Irrigação, Dessedentação de animais

c) Lançamento de efluentes: Fossa séptica

d) Como é a destinação dos resíduos sólidos da sua residência? queima

e) Existe Coleta Seletiva (coleta dos materiais recicláveis) na região? Não

f) Tem iluminação pública? Sim

PERCEPÇÃO JAMBREIRO - São João Evangelista



g) Qual unidade de saúde você utiliza?	posto azul e posto de Comissim e posto de são João
h) Histórico de doenças na família:	hipertensão
i) Áreas de lazer/ atrativos turísticos	nenhuma
j) Qual meio de transporte mais utilizado?	ônibus (escrever nº da linha)
j).1 Escreva o número da linha de ônibus (<i>Preencher apenas se a pessoa tiver respondido "ÔNIBUS" na questão anterior.</i>)	coletivo
k) Qual a sua operadora telefonia?	Vivo
l) Qual a sua operadora de internet?	não tem
m) Quais são os principais empregadores da localidade?	Senibra
n) Segurança: Já foi vítima de algum crime?	Não
n) Segurança: Se sim, qual?	
n) Segurança: Qual unidade de atendimento utilizada (Civil/militar)?	
o) Como é a qualidade das vias públicas locais?	Regular
IV. VÍNCULO AFETIVO COM O LUGAR <i>Nesta seção teremos perguntas sobre o vínculo afetivo com o lugar.</i>	
17. Por que você escolheu este bairro para viver?	Lugar onde nasceu
17.1. Lugar de origem (<i>NÃO pergunte caso a pessoa responda que nasceu naquela comunidade</i>):	
17.2 Tempo de moradia	64 anos
18. Qual é tipo da sua moradia?	Casa
19. Quantas pessoas residem em sua moradia? (TOTAL	

PERCEPÇÃO JAMBREIRO - São João Evangelista



DE MORADORES) <i>Preencher com o N°</i>	2
19.1 Quantas pessoas residem em sua moradia? (De 0 a 12 anos) <i>Preencher com o N°</i>	0
19.2 Quantas pessoas residem em sua moradia? (De 13 a 18 anos) <i>Preencher com o N°</i>	0
19.3 Quantas pessoas residem em sua moradia? (De 18 a 59 anos) <i>Preencher com o N°</i>	0
19.3 Quantas pessoas residem em sua moradia? (Acima de 60 anos) <i>Preencher com o N°</i>	2
20. Exerce alguma atividade de subsistência em sua residência?	Sim
20.1. Se sim, quais?	horta, criação (galinha, vaca e pato), pomar
21. Exerce alguma atividade econômica em sua residência?	Não
21.1. Se sim, quais?	
V. IDENTIFICAÇÃO <i>Nesta seção teremos perguntas para identificar o entrevistado.</i>	
22. Sexo:	Feminino
23. Qual sua idade?	60 anos ou mais
24. Qual sua escolaridade?	Fundamental incompleto
24.1. Qual a instituição em que estuda atualmente? <i>(apenas pergunte em caso de escolaridade incompleta)</i>	
25. Qual sua situação profissional?	Aposentado
25.1. Ocupação Atual: <i>(somente se estiver empregado)</i>	
25.2. Local do Trabalho (Município): <i>(somente se</i>	

PERCEPÇÃO JAMBREIRO - São João Evangelista



estiver empregado)

26. Você participa de algum grupo, cooperativa, sindicato, movimento social ou associação na região? Sim

26.1. Se sim, qual associação ou cooperativa? Associação de Comissim

26.2. Se sim, qual a sua função? Fiscal, Última Presidente (2 anos que não faz parte)

27. Você conhece alguma atividade desenvolvida pelas organizações sociais locais? Sim

27.1. Se sim, quais atividades você conhece? associação de Comissim

28. Existe algum assunto delicado de ser tratado aqui na região? Fofoca

OBSERVAÇÕES

TERMO DE PARTICIPAÇÃO NA PESQUISA
TERMO DE PARTICIPAÇÃO NA PESQUISA A confidencialidade das informações aqui registradas é garantida pela Lei Geral de Proteção de Dados Pessoais, Lei nº 13.709/2018. Sendo que, todos os dados coletados serão utilizados exclusivamente para fins de elaboração do Diagnóstico Socioambiental Participativo e do Projeto Executivo do Programa de Educação Ambiental que são exigências do processo de licenciamento ambiental.

DECLARO QUE ESTAS INFORMAÇÕES SÃO VERDADEIRAS E FORAM CORRETAMENTE ANOTADAS: 1 imagem

Maurício da Rosa

Data de aplicação do questionário: 14/02/2023

PERCEPÇÃO JAMBREIRO - São João Evangelista



PERCEPÇÃO JAMBREIRO - São João Evangelista



Pesquisador (usuário): Camila Meloncini

Data e hora da coleta: 14 de fev de 2023 09:58:10

Pergunta

Resposta

OBJETIVO *Objetivo: A presente pesquisa destina-se ao conhecimento da percepção ambiental dos moradores e frequentadores deste bairro sobre o empreendimento minerário denominado: Projeto Jambreiro da empresa CENTAURUS O projeto prevê a instalação de pilhas de estéril e lavras à céu aberto para a extração de minério.*

Questionário Nº

CM15

Coordenadas Geográficas

Lat: -18.561012, Lon: -42.852407, Prec.: 5.0

Nome do entrevistado

José Domingo Rodrigues

Bairro/Comunidade

Quilombo

Telefone

(00) 00000-0000

Você deseja participar da pesquisa?

Sim

I. PRESENÇA DO EMPREENDIMENTO NA REGIÃO *Nesta seção teremos perguntas sobre a presença do empreendimento na região.*

1. Você já visitou alguma área de mineração?

Não

2. Conhece como são realizadas as atividades operacionais em uma mineração?

Não

3. Você já ouviu falar do Projeto Jambreiro da Centaurus na sua região?

Sim

3.1. Se sim, comente:

Lembra da época que viram aqui a nós atrás

4. Você já ouviu falar sobre o imposto chamado

PERCEPÇÃO JAMBREIRO - São João Evangelista



Compensação Financeiro pela Exploração Mineral (CFEM)? Não

4.1. Se sim, sabe qual a sua aplicação?

5. Quais os pontos positivos e negativos podem ocorrer com a implantação do empreendimento do Projeto Jambreiro da Centaurus? *POSITIVOS* Nenhum

5. Quais os pontos positivos e negativos podem ocorrer com a implantação do empreendimento do Projeto Jambreiro da Centaurus? *NEGATIVOS* Perda da flora/ fauna, Poluição da água, Outro(a) - perda de água

6. Quais informações você gostaria de receber sobre o empreendimento? não deseja informações

7. Qual a melhor forma de comunicação entre a Centaurus e as comunidades do entorno? reunião com os moradores

II. PERCEPÇÃO DA PAISAGEM *Nesta seção teremos perguntas sobre a percepção do entrevistado sobre a paisagem.*

8. Cite os aspectos mais importantes sobre o lugar que você vive: Plantas e Animais, Outro(a) - plantio

9. O que você identifica como principal problema do seu bairro? Outro(a) - falta comida

10. Em sua opinião, quais projetos sociais/infraestrutura você considera importante e deveriam ser desenvolvidos no seu bairro para melhoria da qualidade de vida? Implantar unidades de saúde

11. Você conhece alguma manifestação cultural aqui no seu bairro:

11.1. Citar os tipos de artesanato (*Preencher apenas se a pessoa tiver respondido "ARTESANATO" na questão anterior.*)

11.2. Citar os tipos de celebrações religiosas
(Preencher apenas se a pessoa tiver respondido
"CELEBRAÇÕES RELIGIOSAS" na questão anterior.)

12. Qual a manifestação cultural (festividade/arte/
tradição) de maior representatividade para você (Do
lugar em que reside)? Por quê? (Pergunte apenas se a
pessoa tiver indicado alguma manifestação na pergunta
anterior)

13. Quais os temas de meio ambiente são mais importantes para você? Manejo do solo e agroecologia, Outro(a) - criação de animais

14. Qual tipo e/ou formato de atividade você teria mais interesse em participar? Oficina

15. Você preferiria que a atividade fosse realizada em que modalidade? presencial

III. INFRAESTRUTURA Nesta seção teremos perguntas sobre a infraestrutura da região.

16. Em relação a infraestrutura: 16. Em relação a infraestrutura, comente sobre os seguintes serviços:

a) Abastecimento de água Poço, Nascente

b) O uso da água na sua residência é destinado a: Abastecimento Doméstico, Irrigação, Dessedentação de animais

c) Lançamento de efluentes: Fossa séptica

d) Como é a destinação dos resíduos sólidos da sua residência? queima

e) Existe Coleta Seletiva (coleta dos materiais recicláveis) na região? Não

f) Tem iluminação pública? Sim

PERCEPÇÃO JAMBREIRO - São João Evangelista



g) Qual unidade de saúde você utiliza?	posto de azul
h) Histórico de doenças na família:	hipertensão
i) Áreas de lazer/ atrativos turísticos	nenhuma
j) Qual meio de transporte mais utilizado?	ônibus (escrever nº da linha)
j).1 Escreva o número da linha de ônibus (<i>Preencher apenas se a pessoa tiver respondido "ÔNIBUS" na questão anterior.</i>)	coletivo
k) Qual a sua operadora telefonia?	Vivo
l) Qual a sua operadora de internet?	não
m) Quais são os principais empregadores da localidade?	Senibra
n) Segurança: Já foi vítima de algum crime?	Não
n) Segurança: Se sim, qual?	
n) Segurança: Qual unidade de atendimento utilizada (Civil/militar)?	
o) Como é a qualidade das vias públicas locais?	Regular
IV. VÍNCULO AFETIVO COM O LUGAR <i>Nesta seção teremos perguntas sobre o vínculo afetivo com o lugar.</i>	
17. Por que você escolheu este bairro para viver?	Lugar onde nasceu
17.1. Lugar de origem (<i>NÃO pergunte caso a pessoa responda que nasceu naquela comunidade</i>):	
17.2 Tempo de moradia	72 anos
18. Qual é tipo da sua moradia?	Casa
19. Quantas pessoas residem em sua moradia? (TOTAL	

PERCEPÇÃO JAMBREIRO - São João Evangelista



DE MORADORES) <i>Preencher com o N°</i>	2
19.1 Quantas pessoas residem em sua moradia? (De 0 a 12 anos) <i>Preencher com o N°</i>	0
19.2 Quantas pessoas residem em sua moradia? (De 13 a 18 anos) <i>Preencher com o N°</i>	0
19.3 Quantas pessoas residem em sua moradia? (De 18 a 59 anos) <i>Preencher com o N°</i>	0
19.3 Quantas pessoas residem em sua moradia? (Acima de 60 anos) <i>Preencher com o N°</i>	2
20. Exerce alguma atividade de subsistência em sua residência?	Sim
20.1. Se sim, quais?	horta, criação (galinha, vaca, pato), pomar
21. Exerce alguma atividade econômica em sua residência?	Não
21.1. Se sim, quais?	
V. IDENTIFICAÇÃO <i>Nesta seção teremos perguntas para identificar o entrevistado.</i>	
22. Sexo:	Masculino
23. Qual sua idade?	60 anos ou mais
24. Qual sua escolaridade?	sem estudo
24.1. Qual a instituição em que estuda atualmente? <i>(apenas pergunte em caso de escolaridade incompleta)</i>	
25. Qual sua situação profissional?	Aposentado
25.1. Ocupação Atual: <i>(somente se estiver empregado)</i>	
25.2. Local do Trabalho (Município): <i>(somente se</i>	

PERCEPÇÃO JAMBREIRO - São João Evangelista



estiver empregado)

26. Você participa de algum grupo, cooperativa, sindicato, movimento social ou associação na região? Não

26.1. Se sim, qual associação ou cooperativa?

26.2. Se sim, qual a sua função?

27. Você conhece alguma atividade desenvolvida pelas organizações sociais locais? Sim

27.1. Se sim, quais atividades você conhece? Associação do Comissim

28. Existe algum assunto delicado de ser tratado aqui na região? nenhum

OBSERVAÇÕES

TERMO DE PARTICIPAÇÃO NA PESQUISA
*TERMO DE PARTICIPAÇÃO NA PESQUISA A
confidencialidade das informações aqui registradas é
garantida pela Lei Geral de Proteção de Dados
Pessoais, Lei nº 13.709/2018. Sendo que, todos os
dados coletados serão utilizados exclusivamente para
fins de elaboração do Diagnóstico Socioambiental
Participativo e do Projeto Executivo do Programa de
Educação Ambiental que são exigências do processo de
licenciamento ambiental.*

DECLARO QUE ESTAS INFORMAÇÕES SÃO VERDADEIRAS E FORAM CORRETAMENTE ANOTADAS: 1 imagem

ANALFABETO

Data de aplicação do questionário: 14/02/2023

PERCEPÇÃO JAMBREIRO - São João Evangelista



PERCEPÇÃO JAMBREIRO - São João Evangelista



Pesquisador (usuário): Camila Meloncini

Data e hora da coleta: 14 de fev de 2023 09:41:35

Pergunta

Resposta

OBJETIVO *Objetivo: A presente pesquisa destina-se ao conhecimento da percepção ambiental dos moradores e frequentadores deste bairro sobre o empreendimento minerário denominado: Projeto Jambreiro da empresa CENTAURUS O projeto prevê a instalação de pilhas de estéril e lavras à céu aberto para a extração de minério.*

Questionário Nº

CM14

Coordenadas Geográficas

Lat: -18.56067836, Lon: -42.85217055, Prec.: 5.0

Nome do entrevistado

Serafim Alves Dias

Bairro/Comunidade

Quilombo

Telefone

(33) 99944-9563

Você deseja participar da pesquisa?

Sim

I. PRESENÇA DO EMPREENDIMENTO NA REGIÃO *Nesta seção teremos perguntas sobre a presença do empreendimento na região.*

1. Você já visitou alguma área de mineração?

Sim

2. Conhece como são realizadas as atividades operacionais em uma mineração?

Não

3. Você já ouviu falar do Projeto Jambreiro da Centaurus na sua região?

Sim

3.1. Se sim, comente:

não lembra o que

4. Você já ouviu falar sobre o imposto chamado

PERCEPÇÃO JAMBREIRO - São João Evangelista



Compensação Financeiro pela Exploração Mineral (CFEM)?	Sim
4.1. Se sim, sabe qual a sua aplicação?	ouviu na TV, serve pra ajudar a comunidade
5. Quais os pontos positivos e negativos podem ocorrer com a implantação do empreendimento do Projeto Jambreiro da Centaurus? <i>POSITIVOS</i>	Geração de emprego e renda
5. Quais os pontos positivos e negativos podem ocorrer com a implantação do empreendimento do Projeto Jambreiro da Centaurus? <i>NEGATIVOS</i>	Nenhum
6. Quais informações você gostaria de receber sobre o empreendimento?	vagas de emprego
7. Qual a melhor forma de comunicação entre a Centaurus e as comunidades do entorno?	reunião com os moradores
II. PERCEPÇÃO DA PAISAGEM <i>Nesta seção teremos perguntas sobre a percepção do entrevistado sobre a paisagem.</i>	
8. Cite os aspectos mais importantes sobre o lugar que você vive:	Solo (terra)
9. O que você identifica como principal problema do seu bairro?	Nada
10. Em sua opinião, quais projetos sociais/infraestrutura você considera importante e deveriam ser desenvolvidos no seu bairro para melhoria da qualidade de vida?	Cursos profissionalizantes, Outro(a) - trazer emprego
11. Você conhece alguma manifestação cultural aqui no seu bairro:	
11.1. Citar os tipos de artesanato (<i>Preencher apenas se a pessoa tiver respondido "ARTESANATO" na questão anterior.</i>)	

11.2. Citar os tipos de celebrações religiosas
(Preencher apenas se a pessoa tiver respondido
"CELEBRAÇÕES RELIGIOSAS" na questão anterior.)

12. Qual a manifestação cultural (festividade/arte/
tradição) de maior representatividade para você (Do
lugar em que reside)? Por quê? (Pergunte apenas se a
pessoa tiver indicado alguma manifestação na pergunta
anterior)

13. Quais os temas de meio ambiente são mais importantes para você? Preservação de nascentes, Conservação de plantas e animais, Recuperação dos rios

14. Qual tipo e/ou formato de atividade você teria mais interesse em participar? Oficina

15. Você preferiria que a atividade fosse realizada em que modalidade? presencial

III. INFRAESTRUTURA Nesta seção teremos perguntas sobre a infraestrutura da região.

16. Em relação a infraestrutura: 16. Em relação a infraestrutura, comente sobre os seguintes serviços:

a) Abastecimento de água Poço

b) O uso da água na sua residência é destinado a: Abastecimento Doméstico

c) Lançamento de efluentes: Fossa séptica

d) Como é a destinação dos resíduos sólidos da sua residência? queima

e) Existe Coleta Seletiva (coleta dos materiais recicláveis) na região? Não

f) Tem iluminação pública? Sim

g) Qual unidade de saúde você utiliza? posto do Comissim

PERCEPÇÃO JAMBREIRO - São João Evangelista



h) Histórico de doenças na família:	hipertensão
i) Áreas de lazer/ atrativos turísticos	Outro(a) - tanque da Senibra (pesca)
j) Qual meio de transporte mais utilizado?	ônibus (escrever nº da linha)
j).1 Escreva o número da linha de ônibus (<i>Preencher apenas se a pessoa tiver respondido "ÔNIBUS" na questão anterior.</i>)	saritur e coletivo
k) Qual a sua operadora telefonia?	Vivo
l) Qual a sua operadora de internet?	vivo
m) Quais são os principais empregadores da localidade?	Senibra
n) Segurança: Já foi vítima de algum crime?	Não
n) Segurança: Se sim, qual?	
n) Segurança: Qual unidade de atendimento utilizada (Civil/militar)?	
o) Como é a qualidade das vias públicas locais?	Regular
IV. VÍNCULO AFETIVO COM O LUGAR <i>Nesta seção teremos perguntas sobre o vínculo afetivo com o lugar.</i>	
17. Por que você escolheu este bairro para viver?	Lugar onde nasceu
17.1. Lugar de origem (<i>NÃO pergunte caso a pessoa responda que nasceu naquela comunidade</i>):	
17.2 Tempo de moradia	64 anos
18. Qual é tipo da sua moradia?	Casa
19. Quantas pessoas residem em sua moradia? (TOTAL DE MORADORES) <i>Preencher com o N°</i>	3

PERCEPÇÃO JAMBREIRO - São João Evangelista



19.1 Quantas pessoas residem em sua moradia? (De 0 a 12 anos) *Preencher com o N°* 0

19.2 Quantas pessoas residem em sua moradia? (De 13 a 18 anos) *Preencher com o N°* 0

19.3 Quantas pessoas residem em sua moradia? (De 18 a 59 anos) *Preencher com o N°* 2

19.3 Quantas pessoas residem em sua moradia? (Acima de 60 anos) *Preencher com o N°* 1

20. Exerce alguma atividade de subsistência em sua residência? Sim

20.1. Se sim, quais? horta e galinha

21. Exerce alguma atividade econômica em sua residência? Não

21.1. Se sim, quais?

V. IDENTIFICAÇÃO *Nesta seção teremos perguntas para identificar o entrevistado.*

22. Sexo: Masculino

23. Qual sua idade? 60 anos ou mais

24. Qual sua escolaridade? sem estudo

24.1. Qual a instituição em que estuda atualmente?
(apenas pergunte em caso de escolaridade incompleta)

25. Qual sua situação profissional? Aposentado

25.1. Ocupação Atual: *(somente se estiver empregado)*

25.2. Local do Trabalho (Município): *(somente se estiver empregado)*

PERCEPÇÃO JAMBREIRO - São João Evangelista



26. Você participa de algum grupo, cooperativa, sindicato, movimento social ou associação na região? Não

26.1. Se sim, qual associação ou cooperativa?

26.2. Se sim, qual a sua função?

27. Você conhece alguma atividade desenvolvida pelas organizações sociais locais? Não

27.1. Se sim, quais atividades você conhece?

28. Existe algum assunto delicado de ser tratado aqui na região? nenhum

OBSERVAÇÕES

TERMO DE PARTICIPAÇÃO NA PESQUISA

TERMO DE PARTICIPAÇÃO NA PESQUISA A confidencialidade das informações aqui registradas é garantida pela Lei Geral de Proteção de Dados Pessoais, Lei nº 13.709/2018. Sendo que, todos os dados coletados serão utilizados exclusivamente para fins de elaboração do Diagnóstico Socioambiental Participativo e do Projeto Executivo do Programa de Educação Ambiental que são exigências do processo de licenciamento ambiental.

DECLARO QUE ESTAS INFORMAÇÕES SÃO VERDADEIRAS E FORAM CORRETAMENTE ANOTADAS:

1 imagem

Data de aplicação do questionário:

14/02/2023

PERCEPÇÃO JAMBREIRO - São João Evangelista



Pesquisador (usuário): Camila Meloncini

Data e hora da coleta: 14 de fev de 2023 09:17:26

Pergunta

Resposta

OBJETIVO *Objetivo: A presente pesquisa destina-se ao conhecimento da percepção ambiental dos moradores e frequentadores deste bairro sobre o empreendimento minerário denominado: Projeto Jambreiro da empresa CENTAURUS O projeto prevê a instalação de pilhas de estéril e lavras à céu aberto para a extração de minério.*

Questionário Nº

CM13

Coordenadas Geográficas

Lat: -18.56060042, Lon: -42.85210198, Prec.: 14.0

Nome do entrevistado

Conceição Aparecida da Silva Dias

Bairro/Comunidade

Quilombo (Cabeceira do Bom Jesus)

Telefone

(33) 99944-9563

Você deseja participar da pesquisa?

Sim

I. PRESENÇA DO EMPREENDIMENTO NA REGIÃO *Nesta seção teremos perguntas sobre a presença do empreendimento na região.*

1. Você já visitou alguma área de mineração?

Não

2. Conhece como são realizadas as atividades operacionais em uma mineração?

Não

3. Você já ouviu falar do Projeto Jambreiro da Centaurus na sua região?

Sim

3.1. Se sim, comente:

Não lembra

4. Você já ouviu falar sobre o imposto chamado

PERCEPÇÃO JAMBREIRO - São João Evangelista



Compensação Financeiro pela Exploração Mineral (CFEM)? Não

4.1. Se sim, sabe qual a sua aplicação?

5. Quais os pontos positivos e negativos podem ocorrer com a implantação do empreendimento do Projeto Jambreiro da Centaurus? *POSITIVOS* Nenhum

5. Quais os pontos positivos e negativos podem ocorrer com a implantação do empreendimento do Projeto Jambreiro da Centaurus? *NEGATIVOS* Poluição da água

6. Quais informações você gostaria de receber sobre o empreendimento? medidas de controle ambiental/licenciamento ambiental

7. Qual a melhor forma de comunicação entre a Centaurus e as comunidades do entorno? reunião com os moradores

II. PERCEPÇÃO DA PAISAGEM *Nesta seção teremos perguntas sobre a percepção do entrevistado sobre a paisagem.*

8. Cite os aspectos mais importantes sobre o lugar que você vive: Tranquilidade, Outro(a) - nossa comunidade

9. O que você identifica como principal problema do seu bairro? Infraestrutura pública precária, Outro(a) - falta saúde

10. Em sua opinião, quais projetos sociais/infraestrutura você considera importante e deveriam ser desenvolvidos no seu bairro para melhoria da qualidade de vida? Implantar unidades de saúde, Outro(a) - captação de água (novo poço)

11. Você conhece alguma manifestação cultural aqui no seu bairro: Quilombolas

11.1. Citar os tipos de artesanato (*Preencher apenas se a pessoa tiver respondido "ARTESANATO" na questão anterior.*)

11.2. Citar os tipos de celebrações religiosas
(Preencher apenas se a pessoa tiver respondido
"CELEBRAÇÕES RELIGIOSAS" na questão anterior.)

12. Qual a manifestação cultural (festividade/arte/
tradição) de maior representatividade para você (Do
lugar em que reside)? Por quê? (Pergunte apenas se a
pessoa tiver indicado alguma manifestação na pergunta
anterior) não soube responder

13. Quais os temas de meio ambiente são mais
importantes para você? Conservação de plantas e animais, Reflorestamento,
Recuperação de Áreas Degradada

14. Qual tipo e/ou formato de atividade você teria mais
interesse em participar? Oficina, Minicurso, Palestra, Mutirão

15. Você preferiria que a atividade fosse realizada em
que modalidade? presencial

III. INFRAESTRUTURA Nesta seção teremos
perguntas sobre a infraestrutura da região.

16. Em relação a infraestrutura: 16. Em relação a
infraestrutura, comente sobre os seguintes serviços:

a) Abastecimento de água Poço

b) O uso da água na sua residência é destinado a: Abastecimento Doméstico

c) Lançamento de efluentes: Fossa séptica

d) Como é a destinação dos resíduos sólidos da sua
residência? queima

e) Existe Coleta Seletiva (coleta dos materiais
recicláveis) na região? Não

f) Tem iluminação pública? Sim

g) Qual unidade de saúde você utiliza? Comissim

PERCEPÇÃO JAMBREIRO - São João Evangelista



h) Histórico de doenças na família:	hipertensão
i) Áreas de lazer/ atrativos turísticos	nenhuma
j) Qual meio de transporte mais utilizado?	ônibus (escrever nº da linha)
j).1 Escreva o número da linha de ônibus (<i>Preencher apenas se a pessoa tiver respondido "ÔNIBUS" na questão anterior.</i>)	saritur (até Guanhães) e coletivo (São João Evangelista)
k) Qual a sua operadora telefonia?	Vivo
l) Qual a sua operadora de internet?	Vivo
m) Quais são os principais empregadores da localidade?	Senibra
n) Segurança: Já foi vítima de algum crime?	Não
n) Segurança: Se sim, qual?	
n) Segurança: Qual unidade de atendimento utilizada (Civil/militar)?	
o) Como é a qualidade das vias públicas locais?	Ruim
IV. VÍNCULO AFETIVO COM O LUGAR <i>Nesta seção teremos perguntas sobre o vínculo afetivo com o lugar.</i>	
17. Por que você escolheu este bairro para viver?	Lugar onde nasceu
17.1. Lugar de origem (<i>NÃO pergunte caso a pessoa responda que nasceu naquela comunidade</i>):	
17.2 Tempo de moradia	57 anos
18. Qual é tipo da sua moradia?	Casa
19. Quantas pessoas residem em sua moradia? (TOTAL DE MORADORES) <i>Preencher com o N°</i>	3

PERCEPÇÃO JAMBREIRO - São João Evangelista



19.1 Quantas pessoas residem em sua moradia? (De 0 a 12 anos) *Preencher com o N°* 0

19.2 Quantas pessoas residem em sua moradia? (De 13 a 18 anos) *Preencher com o N°* 0

19.3 Quantas pessoas residem em sua moradia? (De 18 a 59 anos) *Preencher com o N°* 2

19.3 Quantas pessoas residem em sua moradia? (Acima de 60 anos) *Preencher com o N°* 1

20. Exerce alguma atividade de subsistência em sua residência? Sim

20.1. Se sim, quais? horta e galinha

21. Exerce alguma atividade econômica em sua residência? Não

21.1. Se sim, quais?

V. IDENTIFICAÇÃO *Nesta seção teremos perguntas para identificar o entrevistado.*

22. Sexo: Feminino

23. Qual sua idade? 50 a 59 anos

24. Qual sua escolaridade? Fundamental incompleto

24.1. Qual a instituição em que estuda atualmente?
(apenas pergunte em caso de escolaridade incompleta)

25. Qual sua situação profissional? Aposentado

25.1. Ocupação Atual: *(somente se estiver empregado)*

25.2. Local do Trabalho (Município): *(somente se estiver empregado)*

PERCEPÇÃO JAMBREIRO - São João Evangelista



26. Você participa de algum grupo, cooperativa, sindicato, movimento social ou associação na região? Não

26.1. Se sim, qual associação ou cooperativa?

26.2. Se sim, qual a sua função?

27. Você conhece alguma atividade desenvolvida pelas organizações sociais locais? Sim

27.1. Se sim, quais atividades você conhece? conhece a do Comissim

28. Existe algum assunto delicado de ser tratado aqui na região? nenhum

OBSERVAÇÕES

TERMO DE PARTICIPAÇÃO NA PESQUISA

TERMO DE PARTICIPAÇÃO NA PESQUISA A confidencialidade das informações aqui registradas é garantida pela Lei Geral de Proteção de Dados Pessoais, Lei nº 13.709/2018. Sendo que, todos os dados coletados serão utilizados exclusivamente para fins de elaboração do Diagnóstico Socioambiental Participativo e do Projeto Executivo do Programa de Educação Ambiental que são exigências do processo de licenciamento ambiental.

DECLARO QUE ESTAS INFORMAÇÕES SÃO VERDADEIRAS E FORAM CORRETAMENTE ANOTADAS: 1 imagem

Data de aplicação do questionário: 14/02/2023

PERCEPÇÃO JAMBREIRO - São João Evangelista



Pesquisador (usuário): Camila Meloncini

Data e hora da coleta: 14 de fev de 2023 09:04:50

Pergunta

Resposta

OBJETIVO *Objetivo: A presente pesquisa destina-se ao conhecimento da percepção ambiental dos moradores e frequentadores deste bairro sobre o empreendimento minerário denominado: Projeto Jambreiro da empresa CENTAURUS O projeto prevê a instalação de pilhas de estéril e lavras à céu aberto para a extração de minério.*

Questionário Nº

CM12

Coordenadas Geográficas

Lat: -18.55950157, Lon: -42.85055605, Prec.: 5.0

Nome do entrevistado

Geraldo Arlan Ribeiro

Bairro/Comunidade

Quilombo Comissim

Telefone

(33) 03421-1475

Você deseja participar da pesquisa?

Sim

I. PRESENÇA DO EMPREENDIMENTO NA REGIÃO *Nesta seção teremos perguntas sobre a presença do empreendimento na região.*

1. Você já visitou alguma área de mineração?

Sim

2. Conhece como são realizadas as atividades operacionais em uma mineração?

Sim

3. Você já ouviu falar do Projeto Jambreiro da Centaurus na sua região?

Não

3.1. Se sim, comente:

4. Você já ouviu falar sobre o imposto chamado

PERCEPÇÃO JAMBREIRO - São João Evangelista



Compensação Financeiro pela Exploração Mineral (CFEM)? Não

4.1. Se sim, sabe qual a sua aplicação?

5. Quais os pontos positivos e negativos podem ocorrer com a implantação do empreendimento do Projeto Jambreiro da Centaurus? *POSITIVOS* Geração de emprego e renda

5. Quais os pontos positivos e negativos podem ocorrer com a implantação do empreendimento do Projeto Jambreiro da Centaurus? *NEGATIVOS* Nenhum

6. Quais informações você gostaria de receber sobre o empreendimento? vagas de emprego

7. Qual a melhor forma de comunicação entre a Centaurus e as comunidades do entorno? reunião com os moradores

II. PERCEPÇÃO DA PAISAGEM *Nesta seção teremos perguntas sobre a percepção do entrevistado sobre a paisagem.*

8. Cite os aspectos mais importantes sobre o lugar que você vive: Relevo e Rochas (serras, picos), Plantas e Animais, Tranquilidade

9. O que você identifica como principal problema do seu bairro? Nada

10. Em sua opinião, quais projetos sociais/infraestrutura você considera importante e deveriam ser desenvolvidos no seu bairro para melhoria da qualidade de vida? Projetos esportivos, Projetos culturais, Outro(a) - melhorar a infraestrutura

11. Você conhece alguma manifestação cultural aqui no seu bairro:

11.1. Citar os tipos de artesanato (*Preencher apenas se a pessoa tiver respondido "ARTESANATO" na questão anterior.*)

11.2. Citar os tipos de celebrações religiosas
(Preencher apenas se a pessoa tiver respondido
"CELEBRAÇÕES RELIGIOSAS" na questão anterior.)

12. Qual a manifestação cultural (festividade/arte/
tradição) de maior representatividade para você (Do
lugar em que reside)? Por quê? (Pergunte apenas se a
pessoa tiver indicado alguma manifestação na pergunta
anterior)

13. Quais os temas de meio ambiente são mais importantes para você? Preservação de nascentes, Reflorestamento, Recuperação de Áreas Degradada

14. Qual tipo e/ou formato de atividade você teria mais interesse em participar? Mutirão

15. Você preferiria que a atividade fosse realizada em que modalidade? presencial

III. INFRAESTRUTURA Nesta seção teremos perguntas sobre a infraestrutura da região.

16. Em relação a infraestrutura: 16. Em relação a infraestrutura, comente sobre os seguintes serviços:

a) Abastecimento de água NS/NR

b) O uso da água na sua residência é destinado a: Abastecimento Doméstico, Irrigação, Dessedentação de animais

c) Lançamento de efluentes: NS/NR

d) Como é a destinação dos resíduos sólidos da sua residência? NS/NR

e) Existe Coleta Seletiva (coleta dos materiais recicláveis) na região? NS/NR

f) Tem iluminação pública? Sim

PERCEPÇÃO JAMBREIRO - São João Evangelista



g) Qual unidade de saúde você utiliza?	posto azul
h) Histórico de doenças na família:	cardiovasculares
i) Áreas de lazer/ atrativos turísticos	campo de futebol
j) Qual meio de transporte mais utilizado?	ônibus (escrever nº da linha)
j).1 Escreva o número da linha de ônibus (<i>Preencher apenas se a pessoa tiver respondido "ÔNIBUS" na questão anterior.</i>)	saritur
k) Qual a sua operadora telefonia?	Não possui telefone
l) Qual a sua operadora de internet?	não tem
m) Quais são os principais empregadores da localidade?	roças
n) Segurança: Já foi vítima de algum crime?	Não
n) Segurança: Se sim, qual?	
n) Segurança: Qual unidade de atendimento utilizada (Civil/militar)?	
o) Como é a qualidade das vias públicas locais?	Bom
IV. VÍNCULO AFETIVO COM O LUGAR <i>Nesta seção teremos perguntas sobre o vínculo afetivo com o lugar.</i>	
17. Por que você escolheu este bairro para viver?	Vínculos de trabalho
17.1. Lugar de origem (<i>NÃO pergunte caso a pessoa responda que nasceu naquela comunidade</i>):	Guanhães
17.2 Tempo de moradia	30 anos
18. Qual é tipo da sua moradia?	Outro(a)
19. Quantas pessoas residem em sua moradia? (TOTAL	

PERCEPÇÃO JAMBREIRO - São João Evangelista



DE MORADORES) <i>Preencher com o N°</i>	1
19.1 Quantas pessoas residem em sua moradia? (De 0 a 12 anos) <i>Preencher com o N°</i>	0
19.2 Quantas pessoas residem em sua moradia? (De 13 a 18 anos) <i>Preencher com o N°</i>	0
19.3 Quantas pessoas residem em sua moradia? (De 18 a 59 anos) <i>Preencher com o N°</i>	1
19.3 Quantas pessoas residem em sua moradia? (Acima de 60 anos) <i>Preencher com o N°</i>	0
20. Exerce alguma atividade de subsistência em sua residência?	Não
20.1. Se sim, quais?	
21. Exerce alguma atividade econômica em sua residência?	Não
21.1. Se sim, quais?	
V. IDENTIFICAÇÃO <i>Nesta seção teremos perguntas para identificar o entrevistado.</i>	
22. Sexo:	Masculino
23. Qual sua idade?	40 a 49 anos
24. Qual sua escolaridade?	Fundamental completo
24.1. Qual a instituição em que estuda atualmente? <i>(apenas pergunte em caso de escolaridade incompleta)</i>	
25. Qual sua situação profissional?	Desempregado
25.1. Ocupação Atual: <i>(somente se estiver empregado)</i>	
25.2. Local do Trabalho (Município): <i>(somente se</i>	

PERCEPÇÃO JAMBREIRO - São João Evangelista



estiver empregado)

26. Você participa de algum grupo, cooperativa, sindicato, movimento social ou associação na região? Não

26.1. Se sim, qual associação ou cooperativa?

26.2. Se sim, qual a sua função?

27. Você conhece alguma atividade desenvolvida pelas organizações sociais locais? Não

27.1. Se sim, quais atividades você conhece?

28. Existe algum assunto delicado de ser tratado aqui na região? nenhum

OBSERVAÇÕES

TERMO DE PARTICIPAÇÃO NA PESQUISA

TERMO DE PARTICIPAÇÃO NA PESQUISA A confidencialidade das informações aqui registradas é garantida pela Lei Geral de Proteção de Dados Pessoais, Lei nº 13.709/2018. Sendo que, todos os dados coletados serão utilizados exclusivamente para fins de elaboração do Diagnóstico Socioambiental Participativo e do Projeto Executivo do Programa de Educação Ambiental que são exigências do processo de licenciamento ambiental.

DECLARO QUE ESTAS INFORMAÇÕES SÃO VERDADEIRAS E FORAM CORRETAMENTE ANOTADAS: 1 imagem

Data de aplicação do questionário: 14/02/2023

PERCEPÇÃO JAMBREIRO - São João Evangelista



PERCEPÇÃO JAMBREIRO - São João Evangelista



Pesquisador (usuário): Camila Meloncini

Data e hora da coleta: 14 de fev de 2023 08:54:24

Pergunta

Resposta

OBJETIVO *Objetivo: A presente pesquisa destina-se ao conhecimento da percepção ambiental dos moradores e frequentadores deste bairro sobre o empreendimento minerário denominado: Projeto Jambreiro da empresa CENTAURUS O projeto prevê a instalação de pilhas de estéril e lavras à céu aberto para a extração de minério.*

Questionário Nº

CM11

Coordenadas Geográficas

Lat: -18.55906551, Lon: -42.85047795, Prec.: 8.0

Nome do entrevistado

Cleiton de Moura Rodrigues

Bairro/Comunidade

Quilombo São João Evangelista

Telefone

(00) 00000-0000

Você deseja participar da pesquisa?

Não

I. PRESENÇA DO EMPREENDIMENTO NA REGIÃO *Nesta seção teremos perguntas sobre a presença do empreendimento na região.*

1. Você já visitou alguma área de mineração?

2. Conhece como são realizadas as atividades operacionais em uma mineração?

3. Você já ouviu falar do Projeto Jambreiro da Centaurus na sua região?

3.1. Se sim, comente:

4. Você já ouviu falar sobre o imposto chamado

Compensação Financeiro pela Exploração Mineral
(CFEM)?

4.1. Se sim, sabe qual a sua aplicação?

5. Quais os pontos positivos e negativos podem ocorrer
com a implantação do empreendimento do Projeto
Jambreiro da Centaurus? *POSITIVOS*

5. Quais os pontos positivos e negativos podem ocorrer
com a implantação do empreendimento do Projeto
Jambreiro da Centaurus? *NEGATIVOS*

6. Quais informações você gostaria de receber sobre o
empreendimento?

7. Qual a melhor forma de comunicação entre a
Centaurus e as comunidades do entorno?

II. PERCEPÇÃO DA PAISAGEM *Nesta seção
teremos perguntas sobre a percepção do entrevistado
sobre a paisagem.*

8. Cite os aspectos mais importantes sobre o lugar que
você vive:

9. O que você identifica como principal problema do
seu bairro?

10. Em sua opinião, quais projetos sociais/infraestrutura
você considera importante e deveriam ser
desenvolvidos no seu bairro para melhoria da qualidade
de vida?

11. Você conhece alguma manifestação cultural aqui no
seu bairro:

11.1. Citar os tipos de artesanato (*Preencher apenas se
a pessoa tiver respondido "ARTESANATO" na questão
anterior.*)

11.2. Citar os tipos de celebrações religiosas

(Preencher apenas se a pessoa tiver respondido

"CELEBRAÇÕES RELIGIOSAS" na questão anterior.)

12. Qual a manifestação cultural (festividade/arte/tradição) de maior representatividade para você (Do lugar em que reside)? Por quê? *(Pergunte apenas se a pessoa tiver indicado alguma manifestação na pergunta anterior)*

13. Quais os temas de meio ambiente são mais importantes para você?

14. Qual tipo e/ou formato de atividade você teria mais interesse em participar?

15. Você preferiria que a atividade fosse realizada em que modalidade?

III. INFRAESTRUTURA *Nesta seção teremos perguntas sobre a infraestrutura da região.*

16. Em relação a infraestrutura: *16. Em relação a infraestrutura, comente sobre os seguintes serviços:*

a) Abastecimento de água

b) O uso da água na sua residência é destinado a:

c) Lançamento de efluentes:

d) Como é a destinação dos resíduos sólidos da sua residência?

e) Existe Coleta Seletiva (coleta dos materiais recicláveis) na região?

f) Tem iluminação pública?

g) Qual unidade de saúde você utiliza?

h) Histórico de doenças na família:

i) Áreas de lazer/ atrativos turísticos

j) Qual meio de transporte mais utilizado?

j).1 Escreva o número da linha de ônibus (*Preencher apenas se a pessoa tiver respondido "ÔNIBUS" na questão anterior.*)

k) Qual a sua operadora telefonia?

l) Qual a sua operadora de internet?

m) Quais são os principais empregadores da localidade?

n) Segurança: Já foi vítima de algum crime?

n) Segurança: Se sim, qual?

n) Segurança: Qual unidade de atendimento utilizada (Civil/militar)?

o) Como é a qualidade das vias públicas locais?

IV. VÍNCULO AFETIVO COM O LUGAR *Nesta seção teremos perguntas sobre o vínculo afetivo com o lugar.*

17. Por que você escolheu este bairro para viver?

17.1. Lugar de origem (*NÃO pergunte caso a pessoa responda que nasceu naquela comunidade*):

17.2 Tempo de moradia

18. Qual é tipo da sua moradia?

19. Quantas pessoas residem em sua moradia? (TOTAL DE MORADORES) *Preencher com o N°*

19.1 Quantas pessoas residem em sua moradia? (De 0 a 12 anos) *Preencher com o N°*

19.2 Quantas pessoas residem em sua moradia? (De 13 a 18 anos) *Preencher com o N°*

19.3 Quantas pessoas residem em sua moradia? (De 18 a 59 anos) *Preencher com o N°*

19.3 Quantas pessoas residem em sua moradia? (Acima de 60 anos) *Preencher com o N°*

20. Exerce alguma atividade de subsistência em sua residência?

20.1. Se sim, quais?

21. Exerce alguma atividade econômica em sua residência?

21.1. Se sim, quais?

V. IDENTIFICAÇÃO *Nesta seção teremos perguntas para identificar o entrevistado.*

22. Sexo:

23. Qual sua idade?

24. Qual sua escolaridade?

24.1. Qual a instituição em que estuda atualmente?
(apenas pergunte em caso de escolaridade incompleta)

25. Qual sua situação profissional?

25.1. Ocupação Atual: *(somente se estiver empregado)*

25.2. Local do Trabalho (Município): *(somente se estiver empregado)*

26. Você participa de algum grupo, cooperativa, sindicato, movimento social ou associação na região?

26.1. Se sim, qual associação ou cooperativa?

26.2. Se sim, qual a sua função?

27. Você conhece alguma atividade desenvolvida pelas organizações sociais locais?

27.1. Se sim, quais atividades você conhece?

28. Existe algum assunto delicado de ser tratado aqui na região?

OBSERVAÇÕES

TERMO DE PARTICIPAÇÃO NA PESQUISA

*TERMO DE PARTICIPAÇÃO NA PESQUISA A
confidencialidade das informações aqui registradas é
garantida pela Lei Geral de Proteção de Dados
Pessoais, Lei nº 13.709/2018. Sendo que, todos os
dados coletados serão utilizados exclusivamente para
fins de elaboração do Diagnóstico Socioambiental
Participativo e do Projeto Executivo do Programa de
Educação Ambiental que são exigências do processo de
licenciamento ambiental.*

DECLARO QUE ESTAS INFORMAÇÕES SÃO
VERDADEIRAS E FORAM CORRETAMENTE
ANOTADAS:

Data de aplicação do questionário:

PERCEPÇÃO JAMBREIRO - São João Evangelista



Pesquisador (usuário): Auxiliar.002

Data e hora da coleta: 13 de fev de 2023 17:37:14

Pergunta

Resposta

OBJETIVO *Objetivo: A presente pesquisa destina-se ao conhecimento da percepção ambiental dos moradores e frequentadores deste bairro sobre o empreendimento minerário denominado: Projeto Jambreiro da empresa CENTAURUS O projeto prevê a instalação de pilhas de estéril e lavras à céu aberto para a extração de minério.*

Questionário Nº

ML10

Coordenadas Geográficas

Lat: -18.5409054, Lon: -42.8225907, Prec.: 11.0

Nome do entrevistado

Maria Edna França

Bairro/Comunidade

Bom Jesus da Cana Brava

Telefone

(33) 99825-6021

Você deseja participar da pesquisa?

Sim

I. PRESENÇA DO EMPREENDIMENTO NA REGIÃO *Nesta seção teremos perguntas sobre a presença do empreendimento na região.*

1. Você já visitou alguma área de mineração?

Sim

2. Conhece como são realizadas as atividades operacionais em uma mineração?

Sim

3. Você já ouviu falar do Projeto Jambreiro da Centaurus na sua região?

Sim

3.1. Se sim, comente:

totalmente contra a chegada mineradora

4. Você já ouviu falar sobre o imposto chamado

PERCEPÇÃO JAMBREIRO - São João Evangelista



Compensação Financeiro pela Exploração Mineral (CFEM)?	Sim
4.1. Se sim, sabe qual a sua aplicação?	beneficiava apenas Guanhães
5. Quais os pontos positivos e negativos podem ocorrer com a implantação do empreendimento do Projeto Jambreiro da Centaurus? <i>POSITIVOS</i>	Nenhum
5. Quais os pontos positivos e negativos podem ocorrer com a implantação do empreendimento do Projeto Jambreiro da Centaurus? <i>NEGATIVOS</i>	Perda da flora/ fauna, Outro(a) - doenças neurológicas, não geração de emprego para população nativa
6. Quais informações você gostaria de receber sobre o empreendimento?	medidas de controle ambiental/licenciamento ambiental, Outro(a) - medidas mitigatorias, os impostos destinados a comunidade
7. Qual a melhor forma de comunicação entre a Centaurus e as comunidades do entorno?	reunião com os moradores
II. PERCEPÇÃO DA PAISAGEM <i>Nesta seção teremos perguntas sobre a percepção do entrevistado sobre a paisagem.</i>	
8. Cite os aspectos mais importantes sobre o lugar que você vive:	Hidrografia (rio, nascente, cachoeira, represa), Relevo e Rochas (serras, picos), Plantas e Animais
9. O que você identifica como principal problema do seu bairro?	Nada
10. Em sua opinião, quais projetos sociais/infraestrutura você considera importante e deveriam ser desenvolvidos no seu bairro para melhoria da qualidade de vida?	Outro(a) - só conversando com a própria empresa
11. Você conhece alguma manifestação cultural aqui no seu bairro:	
11.1. Citar os tipos de artesanato <i>(Preencher apenas se a pessoa tiver respondido "ARTESANATO" na questão</i>	

anterior.)

11.2. Citar os tipos de celebrações religiosas
(Preencher apenas se a pessoa tiver respondido
"CELEBRAÇÕES RELIGIOSAS" na questão anterior.)

12. Qual a manifestação cultural (festividade/arte/
tradição) de maior representatividade para você (Do
lugar em que reside)? Por quê? (Pergunte apenas se a
pessoa tiver indicado alguma manifestação na pergunta
anterior)

13. Quais os temas de meio ambiente são mais importantes para você? Preservação de nascentes, Conservação de plantas e animais

14. Qual tipo e/ou formato de atividade você teria mais interesse em participar? Oficina, Minicurso, Palestra, Mutirão

15. Você preferiria que a atividade fosse realizada em que modalidade? presencial

III. INFRAESTRUTURA Nesta seção teremos perguntas sobre a infraestrutura da região.

16. Em relação a infraestrutura: 16. Em relação a infraestrutura, comente sobre os seguintes serviços:

a) Abastecimento de água Rede geral

b) O uso da água na sua residência é destinado a: Abastecimento Doméstico

c) Lançamento de efluentes: Outro(a) - não é tratado

d) Como é a destinação dos resíduos sólidos da sua residência? recolhido pela prefeitura

e) Existe Coleta Seletiva (coleta dos materiais recicláveis) na região? Não

f) Tem iluminação pública? Sim

PERCEPÇÃO JAMBREIRO - São João Evangelista



g) Qual unidade de saúde você utiliza?	Sede
h) Histórico de doenças na família:	Outro(a) - alzheimer, toda, ansiedade, pânico, depressão
i) Áreas de lazer/ atrativos turísticos	nenhuma
j) Qual meio de transporte mais utilizado?	veículo particular
j).1 Escreva o número da linha de ônibus (<i>Preencher apenas se a pessoa tiver respondido "ÔNIBUS" na questão anterior.</i>)	
k) Qual a sua operadora telefonia?	Vivo
l) Qual a sua operadora de internet?	provedor próprio
m) Quais são os principais empregadores da localidade?	não
n) Segurança: Já foi vítima de algum crime?	Sim
n) Segurança: Se sim, qual?	rapaz correu atrás
n) Segurança: Qual unidade de atendimento utilizada (Civil/militar)?	prestou queixa na cidade
o) Como é a qualidade das vias públicas locais?	Bom
IV. VÍNCULO AFETIVO COM O LUGAR <i>Nesta seção teremos perguntas sobre o vínculo afetivo com o lugar.</i>	
17. Por que você escolheu este bairro para viver?	Lugar onde nasceu
17.1. Lugar de origem (<i>NÃO pergunte caso a pessoa responda que nasceu naquela comunidade</i>):	
17.2 Tempo de moradia	46
18. Qual é tipo da sua moradia?	Casa
19. Quantas pessoas residem em sua moradia? (TOTAL	

PERCEPÇÃO JAMBREIRO - São João Evangelista



DE MORADORES) <i>Preencher com o N°</i>	4
19.1 Quantas pessoas residem em sua moradia? (De 0 a 12 anos) <i>Preencher com o N°</i>	0
19.2 Quantas pessoas residem em sua moradia? (De 13 a 18 anos) <i>Preencher com o N°</i>	1
19.3 Quantas pessoas residem em sua moradia? (De 18 a 59 anos) <i>Preencher com o N°</i>	1
19.3 Quantas pessoas residem em sua moradia? (Acima de 60 anos) <i>Preencher com o N°</i>	2
20. Exerce alguma atividade de subsistência em sua residência?	Sim
20.1. Se sim, quais?	agricultura familiar
21. Exerce alguma atividade econômica em sua residência?	Não
21.1. Se sim, quais?	
V. IDENTIFICAÇÃO <i>Nesta seção teremos perguntas para identificar o entrevistado.</i>	
22. Sexo:	Feminino
23. Qual sua idade?	40 a 49 anos
24. Qual sua escolaridade?	Superior Completo
24.1. Qual a instituição em que estuda atualmente? <i>(apenas pergunte em caso de escolaridade incompleta)</i>	
25. Qual sua situação profissional?	Empregado
25.1. Ocupação Atual: <i>(somente se estiver empregado)</i>	professora
25.2. Local do Trabalho (Município): <i>(somente se</i>	

PERCEPÇÃO JAMBREIRO - São João Evangelista



estiver empregado)

São João Evangelista

26. Você participa de algum grupo, cooperativa, sindicato, movimento social ou associação na região?

Sim

26.1. Se sim, qual associação ou cooperativa?

sindicato dos servidores municipais

26.2. Se sim, qual a sua função?

associada

27. Você conhece alguma atividade desenvolvida pelas organizações sociais locais?

Não

27.1. Se sim, quais atividades você conhece?

28. Existe algum assunto delicado de ser tratado aqui na região?

não

OBSERVAÇÕES

que a mineradora não chegue na comunidade e não coloque a população em risco. Que não mexa na natureza e não tire nada dela.

TERMO DE PARTICIPAÇÃO NA PESQUISA

TERMO DE PARTICIPAÇÃO NA PESQUISA A

confidencialidade das informações aqui registradas é

garantida pela Lei Geral de Proteção de Dados

Pessoais, Lei nº 13.709/2018. Sendo que, todos os

dados coletados serão utilizados exclusivamente para

fins de elaboração do Diagnóstico Socioambiental

Participativo e do Projeto Executivo do Programa de

Educação Ambiental que são exigências do processo de

licenciamento ambiental.

DECLARO QUE ESTAS INFORMAÇÕES SÃO

VERDADEIRAS E FORAM CORRETAMENTE

ANOTADAS:

1 imagem

PERCEPÇÃO JAMBREIRO - São João Evangelista



Data de aplicação do questionário:

13/02/2023

Powered by



PERCEPÇÃO JAMBREIRO - São João Evangelista



Pesquisador (usuário): Auxiliar.002

Data e hora da coleta: 13 de fev de 2023 17:17:00

Pergunta

Resposta

OBJETIVO *Objetivo: A presente pesquisa destina-se ao conhecimento da percepção ambiental dos moradores e frequentadores deste bairro sobre o empreendimento minerário denominado: Projeto Jambreiro da empresa CENTAURUS O projeto prevê a instalação de pilhas de estéril e lavras à céu aberto para a extração de minério.*

Questionário Nº

MF05

Coordenadas Geográficas

Lat: -18.5407681, Lon: -42.8226358, Prec.: 8.0

Nome do entrevistado

Marcela Reis

Bairro/Comunidade

Bom Jesus Cana Brava

Telefone

(33) 99934-2253

Você deseja participar da pesquisa?

Sim

I. PRESENÇA DO EMPREENDIMENTO NA REGIÃO *Nesta seção teremos perguntas sobre a presença do empreendimento na região.*

1. Você já visitou alguma área de mineração?

Não

2. Conhece como são realizadas as atividades operacionais em uma mineração?

Não

3. Você já ouviu falar do Projeto Jambreiro da Centaurus na sua região?

Sim

3.1. Se sim, comente:

Em redes sociais.

4. Você já ouviu falar sobre o imposto chamado

PERCEPÇÃO JAMBREIRO - São João Evangelista



Compensação Financeiro pela Exploração Mineral (CFEM)? Não

4.1. Se sim, sabe qual a sua aplicação?

5. Quais os pontos positivos e negativos podem ocorrer com a implantação do empreendimento do Projeto Jambreiro da Centaurus? *POSITIVOS*
Geração de emprego e renda, Investimentos na comunidade, Manutenção de vias

5. Quais os pontos positivos e negativos podem ocorrer com a implantação do empreendimento do Projeto Jambreiro da Centaurus? *NEGATIVOS*
Aumento dos ruídos, Aumento da poeira, Circulação de pessoas estranhas, Perda da flora/ fauna, Poluição da água

6. Quais informações você gostaria de receber sobre o empreendimento?
vagas de emprego

7. Qual a melhor forma de comunicação entre a Centaurus e as comunidades do entorno?
reunião com os moradores, envio de mídias digitais

II. PERCEPÇÃO DA PAISAGEM *Nesta seção teremos perguntas sobre a percepção do entrevistado sobre a paisagem.*

8. Cite os aspectos mais importantes sobre o lugar que você vive:
Festas, Artesanato

9. O que você identifica como principal problema do seu bairro?
Desemprego

10. Em sua opinião, quais projetos sociais/infraestrutura você considera importante e deveriam ser desenvolvidos no seu bairro para melhoria da qualidade de vida?
Implantar áreas de lazer, Implantar unidades de saúde, Cursos profissionalizantes, Projetos esportivos

11. Você conhece alguma manifestação cultural aqui no seu bairro:
Rapadura, Cavalgada, Igrejas/Celebrações religiosas (lembre-se de detalhar depois)

11.1. Citar os tipos de artesanato (*Preencher apenas se a pessoa tiver respondido "ARTESANATO" na questão anterior.*)
na

11.2. Citar os tipos de celebrações religiosas

*(Preencher apenas se a pessoa tiver respondido
"CELEBRAÇÕES RELIGIOSAS" na questão anterior.)*

Cultos em igrejas Evangélica e Católica.

12. Qual a manifestação cultural (festividade/arte/
tradição) de maior representatividade para você (Do
lugar em que reside)? Por quê? *(Pergunte apenas se a
pessoa tiver indicado alguma manifestação na pergunta
anterior)*

Semana da Cultura

13. Quais os temas de meio ambiente são mais
importantes para você?

Preservação de nascentes, Saneamento Básico,
Recuperação dos rios, Reaproveitamento dos Materiais
Recicláveis, Reflorestamento, Recuperação de Áreas
Degradada

14. Qual tipo e/ou formato de atividade você teria mais
interesse em participar?

Oficina, Minicurso, Palestra, Mutirão

15. Você preferiria que a atividade fosse realizada em
que modalidade?

presencial

III. INFRAESTRUTURA *Nesta seção teremos
perguntas sobre a infraestrutura da região.*

16. Em relação a infraestrutura: *16. Em relação a
infraestrutura, comente sobre os seguintes serviços:*

a) Abastecimento de água

Rede geral

b) O uso da água na sua residência é destinado a:

Abastecimento Doméstico, Irrigação, Lazer/ Recreação

c) Lançamento de efluentes:

Rede geral de esgoto

d) Como é a destinação dos resíduos sólidos da sua
residência?

recolhido pela prefeitura

e) Existe Coleta Seletiva (coleta dos materiais
recicláveis) na região?

Não

f) Tem iluminação pública?

Sim

PERCEPÇÃO JAMBREIRO - São João Evangelista



g) Qual unidade de saúde você utiliza?	Posto de Saúde Comercinho e Hospital Público.
h) Histórico de doenças na família:	diabetes, respiratórias
i) Áreas de lazer/ atrativos turísticos	campo de futebol, bares, clube
j) Qual meio de transporte mais utilizado?	veículo particular, bicicleta, Cavalos, motocicleta, ônibus (escrever nº da linha), a pé
j).1 Escreva o número da linha de ônibus (<i>Preencher apenas se a pessoa tiver respondido "ÔNIBUS" na questão anterior.</i>)	Saritur e ônibus coletivo.
k) Qual a sua operadora telefonia?	Vivo
l) Qual a sua operadora de internet?	GHNet
m) Quais são os principais empregadores da localidade?	não tem.
n) Segurança: Já foi vítima de algum crime?	Não
n) Segurança: Se sim, qual?	
n) Segurança: Qual unidade de atendimento utilizada (Civil/militar)?	
o) Como é a qualidade das vias públicas locais?	Regular
IV. VÍNCULO AFETIVO COM O LUGAR <i>Nesta seção teremos perguntas sobre o vínculo afetivo com o lugar.</i>	
17. Por que você escolheu este bairro para viver?	Lugar onde nasceu
17.1. Lugar de origem (<i>NÃO pergunte caso a pessoa responda que nasceu naquela comunidade</i>):	
17.2 Tempo de moradia	19 anos
18. Qual é tipo da sua moradia?	Casa

PERCEPÇÃO JAMBREIRO - São João Evangelista



19. Quantas pessoas residem em sua moradia? (TOTAL DE MORADORES) <i>Preencher com o N°</i>	2
19.1 Quantas pessoas residem em sua moradia? (De 0 a 12 anos) <i>Preencher com o N°</i>	0
19.2 Quantas pessoas residem em sua moradia? (De 13 a 18 anos) <i>Preencher com o N°</i>	0
19.3 Quantas pessoas residem em sua moradia? (De 18 a 59 anos) <i>Preencher com o N°</i>	2
19.3 Quantas pessoas residem em sua moradia? (Acima de 60 anos) <i>Preencher com o N°</i>	0
20. Exerce alguma atividade de subsistência em sua residência?	Não
20.1. Se sim, quais?	
21. Exerce alguma atividade econômica em sua residência?	Não
21.1. Se sim, quais?	
V. IDENTIFICAÇÃO <i>Nesta seção teremos perguntas para identificar o entrevistado.</i>	
22. Sexo:	Feminino
23. Qual sua idade?	15 a 19 anos
24. Qual sua escolaridade?	Ensino médio completo
24.1. Qual a instituição em que estuda atualmente? <i>(apenas pergunte em caso de escolaridade incompleta)</i>	não tem
25. Qual sua situação profissional?	Desempregado
25.1. Ocupação Atual: <i>(somente se estiver empregado)</i>	

PERCEPÇÃO JAMBREIRO - São João Evangelista



25.2. Local do Trabalho (Município): *(somente se estiver empregado)*

26. Você participa de algum grupo, cooperativa, sindicato, movimento social ou associação na região? Não

26.1. Se sim, qual associação ou cooperativa?

26.2. Se sim, qual a sua função?

27. Você conhece alguma atividade desenvolvida pelas organizações sociais locais? Sim

27.1. Se sim, quais atividades você conhece? CRAS.

28. Existe algum assunto delicado de ser tratado aqui na região? A quadra de futebol na região ocorrer melhorias.

OBSERVAÇÕES

TERMO DE PARTICIPAÇÃO NA PESQUISA
TERMO DE PARTICIPAÇÃO NA PESQUISA A confidencialidade das informações aqui registradas é garantida pela Lei Geral de Proteção de Dados Pessoais, Lei nº 13.709/2018. Sendo que, todos os dados coletados serão utilizados exclusivamente para fins de elaboração do Diagnóstico Socioambiental Participativo e do Projeto Executivo do Programa de Educação Ambiental que são exigências do processo de licenciamento ambiental.

DECLARO QUE ESTAS INFORMAÇÕES SÃO VERDADEIRAS E FORAM CORRETAMENTE ANOTADAS: 1 imagem

MARCEL A REIS

PERCEPÇÃO JAMBREIRO - São João Evangelista



Data de aplicação do questionário:

13/02/2023

Powered by



807 / 1030

PERCEPÇÃO JAMBREIRO - São João Evangelista



Pesquisador (usuário): Auxiliar.002

Data e hora da coleta: 13 de fev de 2023 16:48:31

Pergunta

Resposta

OBJETIVO *Objetivo: A presente pesquisa destina-se ao conhecimento da percepção ambiental dos moradores e frequentadores deste bairro sobre o empreendimento minerário denominado: Projeto Jambreiro da empresa CENTAURUS O projeto prevê a instalação de pilhas de estéril e lavras à céu aberto para a extração de minério.*

Questionário Nº

MF04

Coordenadas Geográficas

Lat: -18.5410517, Lon: -42.8229247, Prec.: 14.0

Nome do entrevistado

Aparecida dos Anjos

Bairro/Comunidade

Bom Jesus da Cana Brava

Telefone

(33) 00000-0000

Você deseja participar da pesquisa?

Sim

I. PRESENÇA DO EMPREENDIMENTO NA REGIÃO *Nesta seção teremos perguntas sobre a presença do empreendimento na região.*

1. Você já visitou alguma área de mineração?

Não

2. Conhece como são realizadas as atividades operacionais em uma mineração?

Não

3. Você já ouviu falar do Projeto Jambreiro da Centaurus na sua região?

Sim

3.1. Se sim, comente:

Informação passada pela vizinhança.

4. Você já ouviu falar sobre o imposto chamado

PERCEPÇÃO JAMBREIRO - São João Evangelista



Compensação Financeiro pela Exploração Mineral (CFEM)? Não

4.1. Se sim, sabe qual a sua aplicação?

5. Quais os pontos positivos e negativos podem ocorrer com a implantação do empreendimento do Projeto Jambreiro da Centaurus? *POSITIVOS*

Geração de emprego e renda, Geração de impostos, Investimentos na comunidade, Manutenção de vias

5. Quais os pontos positivos e negativos podem ocorrer com a implantação do empreendimento do Projeto Jambreiro da Centaurus? *NEGATIVOS*

Aumento dos ruídos, Aumento da poeira, Aumento do trânsito, Circulação de pessoas estranhas, Perda da flora/ fauna, Acidentes de transito, Poluição do ar, Poluição da água, Desgaste das vias de acesso

6. Quais informações você gostaria de receber sobre o empreendimento?

informações sobre a instalação do empreendimento, vagas de emprego, medidas de controle ambiental /licenciamento ambiental, informações Logísticas (horários/ transito de caminhões, etc.)

7. Qual a melhor forma de comunicação entre a Centaurus e as comunidades do entorno?

reunião com os moradores

II. PERCEPÇÃO DA PAISAGEM *Nesta seção teremos perguntas sobre a percepção do entrevistado sobre a paisagem.*

8. Cite os aspectos mais importantes sobre o lugar que você vive:

Hidrografia (rio, nascente, cachoeira, represa), Clima, Relevo e Rochas (serras, picos), Solo (terra), Plantas e Animais, Arquitetura, Festas, Tranquilidade, Igrejas, Acessibilidade

9. O que você identifica como principal problema do seu bairro?

Infraestrutura pública precária, Desemprego, Falta de creches, Falta de transporte

10. Em sua opinião, quais projetos sociais/infraestrutura você considera importante e deveriam ser desenvolvidos no seu bairro para melhoria da qualidade de vida?

Implantar creche, Implantar áreas de lazer, Implantar unidades de saúde, Cursos profissionalizantes, Projetos esportivos, Projetos terceira idade, Meio ambiente e sustentabilidade, Projetos culturais

11. Você conhece alguma manifestação cultural aqui no

Roda de Capoeira, Rapadura, Queijo artesanal, Igrejas

PERCEPÇÃO JAMBREIRO - São João Evangelista



seu bairro:	/Celebrações religiosas (lembre-se de detalhar depois)
11.1. Citar os tipos de artesanato (<i>Preencher apenas se a pessoa tiver respondido "ARTESANATO" na questão anterior.</i>)	na
11.2. Citar os tipos de celebrações religiosas (<i>Preencher apenas se a pessoa tiver respondido "CELEBRAÇÕES RELIGIOSAS" na questão anterior.</i>)	Igrejas Católica e Evangélica.
12. Qual a manifestação cultural (festividade/arte/tradição) de maior representatividade para você (Do lugar em que reside)? Por quê? (<i>Pergunte apenas se a pessoa tiver indicado alguma manifestação na pergunta anterior</i>)	não tem
13. Quais os temas de meio ambiente são mais importantes para você?	Preservação de nascentes, Conservação de plantas e animais, Clima, Manejo do solo e agroecologia, Saneamento Básico, Reaproveitamento dos Materiais Recicláveis, Qualidade do ar, Reflorestamento, Recuperação de Áreas Degradada
14. Qual tipo e/ou formato de atividade você teria mais interesse em participar?	Oficina, Minicurso, Palestra, Mutirão
15. Você preferiria que a atividade fosse realizada em que modalidade?	presencial
III. INFRAESTRUTURA <i>Nesta seção teremos perguntas sobre a infraestrutura da região.</i>	
16. Em relação a infraestrutura: 16. Em relação a infraestrutura, comente sobre os seguintes serviços:	
a) Abastecimento de água	Rede geral
b) O uso da água na sua residência é destinado a:	Abastecimento Doméstico, Irrigação
c) Lançamento de efluentes:	Rede geral de esgoto

PERCEPÇÃO JAMBREIRO - São João Evangelista



d) Como é a destinação dos resíduos sólidos da sua residência?	recolhido pela prefeitura
e) Existe Coleta Seletiva (coleta dos materiais recicláveis) na região?	Sim
f) Tem iluminação pública?	Sim
g) Qual unidade de saúde você utiliza?	Posto de Saúde Comercinho.
h) Histórico de doenças na família:	diabetes, hipertensão, respiratórias
i) Áreas de lazer/ atrativos turísticos	campo de futebol, bares, cachoeiras
j) Qual meio de transporte mais utilizado?	ônibus (escrever nº da linha)
j).1 Escreva o número da linha de ônibus (<i>Preencher apenas se a pessoa tiver respondido "ÔNIBUS" na questão anterior.</i>)	não sabe a linha do ônibus.
k) Qual a sua operadora telefonia?	Vivo
l) Qual a sua operadora de internet?	Vivo
m) Quais são os principais empregadores da localidade?	Comerciantes.
n) Segurança: Já foi vítima de algum crime?	Não
n) Segurança: Se sim, qual?	
n) Segurança: Qual unidade de atendimento utilizada (Civil/militar)?	
o) Como é a qualidade das vias públicas locais?	Bom
IV. VÍNCULO AFETIVO COM O LUGAR <i>Nesta seção teremos perguntas sobre o vínculo afetivo com o lugar.</i>	
17. Por que você escolheu este bairro para viver?	Laços familiares

PERCEPÇÃO JAMBREIRO - São João Evangelista



17.1. Lugar de origem (*NÃO pergunte caso a pessoa responda que nasceu naquela comunidade*): na

17.2 Tempo de moradia 44 anos

18. Qual é tipo da sua moradia? Casa

19. Quantas pessoas residem em sua moradia? (TOTAL DE MORADORES) *Preencher com o N°* 5

19.1 Quantas pessoas residem em sua moradia? (De 0 a 12 anos) *Preencher com o N°* 0

19.2 Quantas pessoas residem em sua moradia? (De 13 a 18 anos) *Preencher com o N°* 1

19.3 Quantas pessoas residem em sua moradia? (De 18 a 59 anos) *Preencher com o N°* 1

19.3 Quantas pessoas residem em sua moradia? (Acima de 60 anos) *Preencher com o N°* 2

20. Exerce alguma atividade de subsistência em sua residência? Não

20.1. Se sim, quais?

21. Exerce alguma atividade econômica em sua residência? Sim

21.1. Se sim, quais? cuidadora (autônoma).

V. IDENTIFICAÇÃO *Nesta seção teremos perguntas para identificar o entrevistado.*

22. Sexo: Feminino

23. Qual sua idade? 40 a 49 anos

24. Qual sua escolaridade? Ensino médio completo

PERCEPÇÃO JAMBREIRO - São João Evangelista



24.1. Qual a instituição em que estuda atualmente? na
(apenas pergunte em caso de escolaridade incompleta)

25. Qual sua situação profissional? Desempregado

25.1. Ocupação Atual: (somente se estiver empregado)

25.2. Local do Trabalho (Município): (somente se estiver empregado)

26. Você participa de algum grupo, cooperativa, sindicato, movimento social ou associação na região? Não

26.1. Se sim, qual associação ou cooperativa?

26.2. Se sim, qual a sua função?

27. Você conhece alguma atividade desenvolvida pelas organizações sociais locais? Sim

27.1. Se sim, quais atividades você conhece? CRAS

28. Existe algum assunto delicado de ser tratado aqui na região? não tem.

OBSERVAÇÕES

TERMO DE PARTICIPAÇÃO NA PESQUISA
*TERMO DE PARTICIPAÇÃO NA PESQUISA A
confidencialidade das informações aqui registradas é
garantida pela Lei Geral de Proteção de Dados
Pessoais, Lei nº 13.709/2018. Sendo que, todos os
dados coletados serão utilizados exclusivamente para
fins de elaboração do Diagnóstico Socioambiental
Participativo e do Projeto Executivo do Programa de
Educação Ambiental que são exigências do processo de
licenciamento ambiental.*

DECLARO QUE ESTAS INFORMAÇÕES SÃO
VERDADEIRAS E FORAM CORRETAMENTE

1 imagem

PERCEPÇÃO JAMBREIRO - São João Evangelista



ANOTADAS:

EVA AP dos Am

Data de aplicação do questionário:

13/02/2023

PERCEPÇÃO JAMBREIRO - São João Evangelista



Pesquisador (usuário): Auxiliar.002

Data e hora da coleta: 13 de fev de 2023 16:23:02

Pergunta

Resposta

OBJETIVO *Objetivo: A presente pesquisa destina-se ao conhecimento da percepção ambiental dos moradores e frequentadores deste bairro sobre o empreendimento minerário denominado: Projeto Jambreiro da empresa CENTAURUS O projeto prevê a instalação de pilhas de estéril e lavras à céu aberto para a extração de minério.*

Questionário Nº

MF03

Coordenadas Geográficas

Lat: -18.5412816, Lon: -42.8230964, Prec.: 13.0

Nome do entrevistado

Lidiane

Bairro/Comunidade

Bom Jesus da Cana Brava

Telefone

(33) 99971-6252

Você deseja participar da pesquisa?

Sim

I. PRESENÇA DO EMPREENDIMENTO NA REGIÃO *Nesta seção teremos perguntas sobre a presença do empreendimento na região.*

1. Você já visitou alguma área de mineração?

Não

2. Conhece como são realizadas as atividades operacionais em uma mineração?

Não

3. Você já ouviu falar do Projeto Jambreiro da Centaurus na sua região?

Sim

3.1. Se sim, comente:

Vizinhos comunicaram na região.

4. Você já ouviu falar sobre o imposto chamado

PERCEPÇÃO JAMBREIRO - São João Evangelista



Compensação Financeiro pela Exploração Mineral (CFEM)? Não

4.1. Se sim, sabe qual a sua aplicação?

5. Quais os pontos positivos e negativos podem ocorrer com a implantação do empreendimento do Projeto Jambreiro da Centaurus? *POSITIVOS* Nenhum

5. Quais os pontos positivos e negativos podem ocorrer com a implantação do empreendimento do Projeto Jambreiro da Centaurus? *NEGATIVOS* Nenhum

6. Quais informações você gostaria de receber sobre o empreendimento? vagas de emprego

7. Qual a melhor forma de comunicação entre a Centaurus e as comunidades do entorno? reunião com os moradores

II. PERCEPÇÃO DA PAISAGEM *Nesta seção teremos perguntas sobre a percepção do entrevistado sobre a paisagem.*

8. Cite os aspectos mais importantes sobre o lugar que você vive: Igrejas

9. O que você identifica como principal problema do seu bairro? Poeira

10. Em sua opinião, quais projetos sociais/infraestrutura você considera importante e deveriam ser desenvolvidos no seu bairro para melhoria da qualidade de vida? Cursos profissionalizantes

11. Você conhece alguma manifestação cultural aqui no seu bairro: Cavalgada, Igrejas/Celebrações religiosas (lembre-se de detalhar depois)

11.1. Citar os tipos de artesanato (*Preencher apenas se a pessoa tiver respondido "ARTESANATO" na questão anterior.*) na

11.2. Citar os tipos de celebrações religiosas
(Preencher apenas se a pessoa tiver respondido
"CELEBRAÇÕES RELIGIOSAS" na questão anterior.) Igreja Evangélica, cultos com a comunidade.

12. Qual a manifestação cultural (festividade/arte/
tradição) de maior representatividade para você (Do
lugar em que reside)? Por quê? (Pergunte apenas se a
pessoa tiver indicado alguma manifestação na pergunta
anterior) não tem.

13. Quais os temas de meio ambiente são mais
importantes para você? Reaproveitamento dos Materiais Recicláveis

14. Qual tipo e/ou formato de atividade você teria mais
interesse em participar? Minicurso

15. Você preferiria que a atividade fosse realizada em
que modalidade? presencial

III. INFRAESTRUTURA Nesta seção teremos
perguntas sobre a infraestrutura da região.

16. Em relação a infraestrutura: 16. Em relação a
infraestrutura, comente sobre os seguintes serviços:

a) Abastecimento de água Rede geral

b) O uso da água na sua residência é destinado a: Abastecimento Doméstico

c) Lançamento de efluentes: Rede geral de esgoto

d) Como é a destinação dos resíduos sólidos da sua
residência? recolhido pela prefeitura

e) Existe Coleta Seletiva (coleta dos materiais
recicláveis) na região? Sim

f) Tem iluminação pública? Sim

g) Qual unidade de saúde você utiliza? Posto de saúde, não sabe o nome.

PERCEPÇÃO JAMBREIRO - São João Evangelista



h) Histórico de doenças na família:	nenhuma
i) Áreas de lazer/ atrativos turísticos	festas locais, campo de futebol, bares
j) Qual meio de transporte mais utilizado?	ônibus (escrever nº da linha)
j).1 Escreva o número da linha de ônibus (<i>Preencher apenas se a pessoa tiver respondido "ÔNIBUS" na questão anterior.</i>)	não sabe
k) Qual a sua operadora telefonia?	Vivo
l) Qual a sua operadora de internet?	Vivo
m) Quais são os principais empregadores da localidade?	Comércio
n) Segurança: Já foi vítima de algum crime?	Não
n) Segurança: Se sim, qual?	
n) Segurança: Qual unidade de atendimento utilizada (Civil/militar)?	
o) Como é a qualidade das vias públicas locais?	Bom
IV. VÍNCULO AFETIVO COM O LUGAR <i>Nesta seção teremos perguntas sobre o vínculo afetivo com o lugar.</i>	
17. Por que você escolheu este bairro para viver?	Laços familiares
17.1. Lugar de origem (<i>NÃO pergunte caso a pessoa responda que nasceu naquela comunidade</i>):	na
17.2 Tempo de moradia	02 anos
18. Qual é tipo da sua moradia?	Casa
19. Quantas pessoas residem em sua moradia? (TOTAL DE MORADORES) <i>Preencher com o N°</i>	2

PERCEPÇÃO JAMBREIRO - São João Evangelista



19.1 Quantas pessoas residem em sua moradia? (De 0 a 12 anos) *Preencher com o N°* 0

19.2 Quantas pessoas residem em sua moradia? (De 13 a 18 anos) *Preencher com o N°* 0

19.3 Quantas pessoas residem em sua moradia? (De 18 a 59 anos) *Preencher com o N°* 2

19.3 Quantas pessoas residem em sua moradia? (Acima de 60 anos) *Preencher com o N°* 0

20. Exerce alguma atividade de subsistência em sua residência? Não

20.1. Se sim, quais?

21. Exerce alguma atividade econômica em sua residência? Não

21.1. Se sim, quais?

V. IDENTIFICAÇÃO *Nesta seção teremos perguntas para identificar o entrevistado.*

22. Sexo: Feminino

23. Qual sua idade? 20 a 29 anos

24. Qual sua escolaridade? Fundamental incompleto

24.1. Qual a instituição em que estuda atualmente? *(apenas pergunte em caso de escolaridade incompleta)* Escola José Fina Pimenta

25. Qual sua situação profissional? Desempregado

25.1. Ocupação Atual: *(somente se estiver empregado)*

25.2. Local do Trabalho (Município): *(somente se estiver empregado)*

PERCEPÇÃO JAMBREIRO - São João Evangelista



26. Você participa de algum grupo, cooperativa, sindicato, movimento social ou associação na região? Não

26.1. Se sim, qual associação ou cooperativa?

26.2. Se sim, qual a sua função?

27. Você conhece alguma atividade desenvolvida pelas organizações sociais locais? Não

27.1. Se sim, quais atividades você conhece?

28. Existe algum assunto delicado de ser tratado aqui na região? não tem.

OBSERVAÇÕES

TERMO DE PARTICIPAÇÃO NA PESQUISA
*TERMO DE PARTICIPAÇÃO NA PESQUISA A
confidencialidade das informações aqui registradas é
garantida pela Lei Geral de Proteção de Dados
Pessoais, Lei nº 13.709/2018. Sendo que, todos os
dados coletados serão utilizados exclusivamente para
fins de elaboração do Diagnóstico Socioambiental
Participativo e do Projeto Executivo do Programa de
Educação Ambiental que são exigências do processo de
licenciamento ambiental.*

DECLARO QUE ESTAS INFORMAÇÕES SÃO
VERDADEIRAS E FORAM CORRETAMENTE
ANOTADAS: 1 imagem

Liviane

Data de aplicação do questionário: 13/02/2023

PERCEPÇÃO JAMBREIRO - São João Evangelista



Pesquisador (usuário): Auxiliar.002

Data e hora da coleta: 13 de fev de 2023 15:50:46

Pergunta

Resposta

OBJETIVO *Objetivo: A presente pesquisa destina-se ao conhecimento da percepção ambiental dos moradores e frequentadores deste bairro sobre o empreendimento minerário denominado: Projeto Jambreiro da empresa CENTAURUS O projeto prevê a instalação de pilhas de estéril e lavras à céu aberto para a extração de minério.*

Questionário Nº

MF02

Coordenadas Geográficas

Lat: -18.5412713, Lon: -42.8233615, Prec.: 16.0

Nome do entrevistado

Júnia Ramos

Bairro/Comunidade

Bom Jesus da Cana Brava

Telefone

(33) 99848-5568

Você deseja participar da pesquisa?

Sim

I. PRESENÇA DO EMPREENDIMENTO NA REGIÃO *Nesta seção teremos perguntas sobre a presença do empreendimento na região.*

1. Você já visitou alguma área de mineração?

Não

2. Conhece como são realizadas as atividades operacionais em uma mineração?

Não

3. Você já ouviu falar do Projeto Jambreiro da Centaurus na sua região?

Não

3.1. Se sim, comente:

4. Você já ouviu falar sobre o imposto chamado

PERCEPÇÃO JAMBREIRO - São João Evangelista



Compensação Financeiro pela Exploração Mineral (CFEM)? Não

4.1. Se sim, sabe qual a sua aplicação?

5. Quais os pontos positivos e negativos podem ocorrer com a implantação do empreendimento do Projeto Jambreiro da Centaurus? *POSITIVOS* Geração de emprego e renda, Investimentos na comunidade

5. Quais os pontos positivos e negativos podem ocorrer com a implantação do empreendimento do Projeto Jambreiro da Centaurus? *NEGATIVOS* Aumento da poeira, Circulação de pessoas estranhas, Perda da flora/ fauna

6. Quais informações você gostaria de receber sobre o empreendimento? informações sobre a instalação do empreendimento, vagas de emprego

7. Qual a melhor forma de comunicação entre a Centaurus e as comunidades do entorno? reunião com os moradores

II. PERCEPÇÃO DA PAISAGEM *Nesta seção teremos perguntas sobre a percepção do entrevistado sobre a paisagem.*

8. Cite os aspectos mais importantes sobre o lugar que você vive: Hidrografia (rio, nascente, cachoeira, represa), Clima, Plantas e Animais, Tranquilidade

9. O que você identifica como principal problema do seu bairro? Desemprego

10. Em sua opinião, quais projetos sociais/infraestrutura você considera importante e deveriam ser desenvolvidos no seu bairro para melhoria da qualidade de vida? Cursos profissionalizantes, Projetos culturais

11. Você conhece alguma manifestação cultural aqui no seu bairro: Rapadura, Doceiras, Outro(a) - Artes Marciais.

11.1. Citar os tipos de artesanato (*Preencher apenas se a pessoa tiver respondido "ARTESANATO" na questão anterior.*) não sabe

11.2. Citar os tipos de celebrações religiosas
(Preencher apenas se a pessoa tiver respondido
"CELEBRAÇÕES RELIGIOSAS" na questão anterior.) não sabe

12. Qual a manifestação cultural (festividade/arte/
tradição) de maior representatividade para você (Do
lugar em que reside)? Por quê? (Pergunte apenas se a
pessoa tiver indicado alguma manifestação na pergunta
anterior) Calvagada, porque traz lucratividade e lazer familiar.

13. Quais os temas de meio ambiente são mais
importantes para você? Preservação de nascentes, Conservação de plantas e
animais, Reaproveitamento dos Materiais Recicláveis,
Reflorestamento, Recuperação de Áreas Degradada

14. Qual tipo e/ou formato de atividade você teria mais
interesse em participar? Minicurso

15. Você preferiria que a atividade fosse realizada em
que modalidade? presencial

III. INFRAESTRUTURA Nesta seção teremos
perguntas sobre a infraestrutura da região.

16. Em relação a infraestrutura: 16. Em relação a
infraestrutura, comente sobre os seguintes serviços:

a) Abastecimento de água Rede geral

b) O uso da água na sua residência é destinado a: Abastecimento Doméstico

c) Lançamento de efluentes: Rede geral de esgoto

d) Como é a destinação dos resíduos sólidos da sua
residência? recolhido pela prefeitura

e) Existe Coleta Seletiva (coleta dos materiais
recicláveis) na região? Sim

f) Tem iluminação pública? Sim

PERCEPÇÃO JAMBREIRO - São João Evangelista



g) Qual unidade de saúde você utiliza?	Posto de saúde.
h) Histórico de doenças na família:	diabetes, hipertensão, cardiovasculares
i) Áreas de lazer/ atrativos turísticos	festas locais, campo de futebol, bares
j) Qual meio de transporte mais utilizado?	motocicleta, ônibus (escrever nº da linha)
j).1 Escreva o número da linha de ônibus (<i>Preencher apenas se a pessoa tiver respondido "ÔNIBUS" na questão anterior.</i>)	não sabe o nome da linha, mas é do Saritur.
k) Qual a sua operadora telefonia?	Vivo
l) Qual a sua operadora de internet?	Vivo
m) Quais são os principais empregadores da localidade?	Doméstica, Babá e Comerciantes.
n) Segurança: Já foi vítima de algum crime?	Não
n) Segurança: Se sim, qual?	
n) Segurança: Qual unidade de atendimento utilizada (Civil/militar)?	
o) Como é a qualidade das vias públicas locais?	Ruim
IV. VÍNCULO AFETIVO COM O LUGAR <i>Nesta seção teremos perguntas sobre o vínculo afetivo com o lugar.</i>	
17. Por que você escolheu este bairro para viver?	Laços familiares
17.1. Lugar de origem (<i>NÃO pergunte caso a pessoa responda que nasceu naquela comunidade</i>):	na
17.2 Tempo de moradia	03 anos
18. Qual é tipo da sua moradia?	Casa
19. Quantas pessoas residem em sua moradia? (TOTAL	

PERCEPÇÃO JAMBREIRO - São João Evangelista



DE MORADORES) <i>Preencher com o N°</i>	3
19.1 Quantas pessoas residem em sua moradia? (De 0 a 12 anos) <i>Preencher com o N°</i>	1
19.2 Quantas pessoas residem em sua moradia? (De 13 a 18 anos) <i>Preencher com o N°</i>	0
19.3 Quantas pessoas residem em sua moradia? (De 18 a 59 anos) <i>Preencher com o N°</i>	2
19.3 Quantas pessoas residem em sua moradia? (Acima de 60 anos) <i>Preencher com o N°</i>	0
20. Exerce alguma atividade de subsistência em sua residência?	Não
20.1. Se sim, quais?	
21. Exerce alguma atividade econômica em sua residência?	Não
21.1. Se sim, quais?	
V. IDENTIFICAÇÃO <i>Nesta seção teremos perguntas para identificar o entrevistado.</i>	
22. Sexo:	Feminino
23. Qual sua idade?	30 a 39 anos
24. Qual sua escolaridade?	Ensino médio completo
24.1. Qual a instituição em que estuda atualmente? <i>(apenas pergunte em caso de escolaridade incompleta)</i>	na
25. Qual sua situação profissional?	Desempregado
25.1. Ocupação Atual: <i>(somente se estiver empregado)</i>	
25.2. Local do Trabalho (Município): <i>(somente se</i>	

PERCEPÇÃO JAMBREIRO - São João Evangelista



estiver empregado)

26. Você participa de algum grupo, cooperativa, sindicato, movimento social ou associação na região? Não

26.1. Se sim, qual associação ou cooperativa?

26.2. Se sim, qual a sua função?

27. Você conhece alguma atividade desenvolvida pelas organizações sociais locais? Não

27.1. Se sim, quais atividades você conhece?

28. Existe algum assunto delicado de ser tratado aqui na região? Não.

OBSERVAÇÕES

TERMO DE PARTICIPAÇÃO NA PESQUISA
TERMO DE PARTICIPAÇÃO NA PESQUISA A confidencialidade das informações aqui registradas é garantida pela Lei Geral de Proteção de Dados Pessoais, Lei nº 13.709/2018. Sendo que, todos os dados coletados serão utilizados exclusivamente para fins de elaboração do Diagnóstico Socioambiental Participativo e do Projeto Executivo do Programa de Educação Ambiental que são exigências do processo de licenciamento ambiental.

DECLARO QUE ESTAS INFORMAÇÕES SÃO VERDADEIRAS E FORAM CORRETAMENTE ANOTADAS: 1 imagem

Data de aplicação do questionário: 13/02/2023

PERCEPÇÃO JAMBREIRO - São João Evangelista



PERCEPÇÃO JAMBREIRO - São João Evangelista



Pesquisador (usuário): Auxiliar.002

Data e hora da coleta: 13 de fev de 2023 15:49:37

Pergunta

Resposta

OBJETIVO *Objetivo: A presente pesquisa destina-se ao conhecimento da percepção ambiental dos moradores e frequentadores deste bairro sobre o empreendimento minerário denominado: Projeto Jambreiro da empresa CENTAURUS O projeto prevê a instalação de pilhas de estéril e lavras à céu aberto para a extração de minério.*

Questionário Nº

MF01

Coordenadas Geográficas

Lat: -18.5405362, Lon: -42.8240702, Prec.: 14.0

Nome do entrevistado

Tânia

Bairro/Comunidade

Bom Jesus da Cana Brava

Telefone

(00) 00000-0000

Você deseja participar da pesquisa?

Não

I. PRESENÇA DO EMPREENDIMENTO NA REGIÃO *Nesta seção teremos perguntas sobre a presença do empreendimento na região.*

1. Você já visitou alguma área de mineração?

2. Conhece como são realizadas as atividades operacionais em uma mineração?

3. Você já ouviu falar do Projeto Jambreiro da Centaurus na sua região?

3.1. Se sim, comente:

4. Você já ouviu falar sobre o imposto chamado

Compensação Financeiro pela Exploração Mineral
(CFEM)?

4.1. Se sim, sabe qual a sua aplicação?

5. Quais os pontos positivos e negativos podem ocorrer
com a implantação do empreendimento do Projeto
Jambreiro da Centaurus? *POSITIVOS*

5. Quais os pontos positivos e negativos podem ocorrer
com a implantação do empreendimento do Projeto
Jambreiro da Centaurus? *NEGATIVOS*

6. Quais informações você gostaria de receber sobre o
empreendimento?

7. Qual a melhor forma de comunicação entre a
Centaurus e as comunidades do entorno?

II. PERCEPÇÃO DA PAISAGEM *Nesta seção
teremos perguntas sobre a percepção do entrevistado
sobre a paisagem.*

8. Cite os aspectos mais importantes sobre o lugar que
você vive:

9. O que você identifica como principal problema do
seu bairro?

10. Em sua opinião, quais projetos sociais/infraestrutura
você considera importante e deveriam ser
desenvolvidos no seu bairro para melhoria da qualidade
de vida?

11. Você conhece alguma manifestação cultural aqui no
seu bairro:

11.1. Citar os tipos de artesanato (*Preencher apenas se
a pessoa tiver respondido "ARTESANATO" na questão
anterior.*)

11.2. Citar os tipos de celebrações religiosas

(Preencher apenas se a pessoa tiver respondido

"CELEBRAÇÕES RELIGIOSAS" na questão anterior.)

12. Qual a manifestação cultural (festividade/arte/tradição) de maior representatividade para você (Do lugar em que reside)? Por quê? *(Pergunte apenas se a pessoa tiver indicado alguma manifestação na pergunta anterior)*

13. Quais os temas de meio ambiente são mais importantes para você?

14. Qual tipo e/ou formato de atividade você teria mais interesse em participar?

15. Você preferiria que a atividade fosse realizada em que modalidade?

III. INFRAESTRUTURA *Nesta seção teremos perguntas sobre a infraestrutura da região.*

16. Em relação a infraestrutura: *16. Em relação a infraestrutura, comente sobre os seguintes serviços:*

a) Abastecimento de água

b) O uso da água na sua residência é destinado a:

c) Lançamento de efluentes:

d) Como é a destinação dos resíduos sólidos da sua residência?

e) Existe Coleta Seletiva (coleta dos materiais recicláveis) na região?

f) Tem iluminação pública?

g) Qual unidade de saúde você utiliza?

h) Histórico de doenças na família:

i) Áreas de lazer/ atrativos turísticos

j) Qual meio de transporte mais utilizado?

j).1 Escreva o número da linha de ônibus (*Preencher apenas se a pessoa tiver respondido "ÔNIBUS" na questão anterior.*)

k) Qual a sua operadora telefonia?

l) Qual a sua operadora de internet?

m) Quais são os principais empregadores da localidade?

n) Segurança: Já foi vítima de algum crime?

n) Segurança: Se sim, qual?

n) Segurança: Qual unidade de atendimento utilizada (Civil/militar)?

o) Como é a qualidade das vias públicas locais?

IV. VÍNCULO AFETIVO COM O LUGAR *Nesta seção teremos perguntas sobre o vínculo afetivo com o lugar.*

17. Por que você escolheu este bairro para viver?

17.1. Lugar de origem (*NÃO pergunte caso a pessoa responda que nasceu naquela comunidade*):

17.2 Tempo de moradia

18. Qual é tipo da sua moradia?

19. Quantas pessoas residem em sua moradia? (TOTAL DE MORADORES) *Preencher com o N°*

19.1 Quantas pessoas residem em sua moradia? (De 0 a 12 anos) *Preencher com o N°*

19.2 Quantas pessoas residem em sua moradia? (De 13 a 18 anos) *Preencher com o N°*

19.3 Quantas pessoas residem em sua moradia? (De 18 a 59 anos) *Preencher com o N°*

19.3 Quantas pessoas residem em sua moradia? (Acima de 60 anos) *Preencher com o N°*

20. Exerce alguma atividade de subsistência em sua residência?

20.1. Se sim, quais?

21. Exerce alguma atividade econômica em sua residência?

21.1. Se sim, quais?

V. IDENTIFICAÇÃO *Nesta seção teremos perguntas para identificar o entrevistado.*

22. Sexo:

23. Qual sua idade?

24. Qual sua escolaridade?

24.1. Qual a instituição em que estuda atualmente?
(apenas pergunte em caso de escolaridade incompleta)

25. Qual sua situação profissional?

25.1. Ocupação Atual: *(somente se estiver empregado)*

25.2. Local do Trabalho (Município): *(somente se estiver empregado)*

26. Você participa de algum grupo, cooperativa, sindicato, movimento social ou associação na região?

26.1. Se sim, qual associação ou cooperativa?

26.2. Se sim, qual a sua função?

27. Você conhece alguma atividade desenvolvida pelas organizações sociais locais?

27.1. Se sim, quais atividades você conhece?

28. Existe algum assunto delicado de ser tratado aqui na região?

OBSERVAÇÕES

TERMO DE PARTICIPAÇÃO NA PESQUISA

*TERMO DE PARTICIPAÇÃO NA PESQUISA A
confidencialidade das informações aqui registradas é
garantida pela Lei Geral de Proteção de Dados
Pessoais, Lei nº 13.709/2018. Sendo que, todos os
dados coletados serão utilizados exclusivamente para
fins de elaboração do Diagnóstico Socioambiental
Participativo e do Projeto Executivo do Programa de
Educação Ambiental que são exigências do processo de
licenciamento ambiental.*

DECLARO QUE ESTAS INFORMAÇÕES SÃO
VERDADEIRAS E FORAM CORRETAMENTE
ANOTADAS:

Data de aplicação do questionário:

PERCEPÇÃO JAMBREIRO - São João Evangelista



Pesquisador (usuário): Camila Meloncini

Data e hora da coleta: 13 de fev de 2023 17:53:22

Pergunta

Resposta

OBJETIVO *Objetivo: A presente pesquisa destina-se ao conhecimento da percepção ambiental dos moradores e frequentadores deste bairro sobre o empreendimento minerário denominado: Projeto Jambreiro da empresa CENTAURUS O projeto prevê a instalação de pilhas de estéril e lavras à céu aberto para a extração de minério.*

Questionário Nº

CM08

Coordenadas Geográficas

Lat: -18.54000128, Lon: -42.82319435, Prec.: 3.0

Nome do entrevistado

Adão

Bairro/Comunidade

Bom Jesus da Cana Brava

Telefone

(00) 00000-0000

Você deseja participar da pesquisa?

Não

I. PRESENÇA DO EMPREENDIMENTO NA REGIÃO *Nesta seção teremos perguntas sobre a presença do empreendimento na região.*

1. Você já visitou alguma área de mineração?

2. Conhece como são realizadas as atividades operacionais em uma mineração?

3. Você já ouviu falar do Projeto Jambreiro da Centaurus na sua região?

3.1. Se sim, comente:

4. Você já ouviu falar sobre o imposto chamado

Compensação Financeiro pela Exploração Mineral
(CFEM)?

4.1. Se sim, sabe qual a sua aplicação?

5. Quais os pontos positivos e negativos podem ocorrer
com a implantação do empreendimento do Projeto
Jambreiro da Centaurus? *POSITIVOS*

5. Quais os pontos positivos e negativos podem ocorrer
com a implantação do empreendimento do Projeto
Jambreiro da Centaurus? *NEGATIVOS*

6. Quais informações você gostaria de receber sobre o
empreendimento?

7. Qual a melhor forma de comunicação entre a
Centaurus e as comunidades do entorno?

II. PERCEPÇÃO DA PAISAGEM *Nesta seção
teremos perguntas sobre a percepção do entrevistado
sobre a paisagem.*

8. Cite os aspectos mais importantes sobre o lugar que
você vive:

9. O que você identifica como principal problema do
seu bairro?

10. Em sua opinião, quais projetos sociais/infraestrutura
você considera importante e deveriam ser
desenvolvidos no seu bairro para melhoria da qualidade
de vida?

11. Você conhece alguma manifestação cultural aqui no
seu bairro:

11.1. Citar os tipos de artesanato (*Preencher apenas se
a pessoa tiver respondido "ARTESANATO" na questão
anterior.*)

11.2. Citar os tipos de celebrações religiosas

(Preencher apenas se a pessoa tiver respondido

"CELEBRAÇÕES RELIGIOSAS" na questão anterior.)

12. Qual a manifestação cultural (festividade/arte/tradição) de maior representatividade para você (Do lugar em que reside)? Por quê? *(Pergunte apenas se a pessoa tiver indicado alguma manifestação na pergunta anterior)*

13. Quais os temas de meio ambiente são mais importantes para você?

14. Qual tipo e/ou formato de atividade você teria mais interesse em participar?

15. Você preferiria que a atividade fosse realizada em que modalidade?

III. INFRAESTRUTURA *Nesta seção teremos perguntas sobre a infraestrutura da região.*

16. Em relação a infraestrutura: *16. Em relação a infraestrutura, comente sobre os seguintes serviços:*

a) Abastecimento de água

b) O uso da água na sua residência é destinado a:

c) Lançamento de efluentes:

d) Como é a destinação dos resíduos sólidos da sua residência?

e) Existe Coleta Seletiva (coleta dos materiais recicláveis) na região?

f) Tem iluminação pública?

g) Qual unidade de saúde você utiliza?

h) Histórico de doenças na família:

i) Áreas de lazer/ atrativos turísticos

j) Qual meio de transporte mais utilizado?

j).1 Escreva o número da linha de ônibus (*Preencher apenas se a pessoa tiver respondido "ÔNIBUS" na questão anterior.*)

k) Qual a sua operadora telefonia?

l) Qual a sua operadora de internet?

m) Quais são os principais empregadores da localidade?

n) Segurança: Já foi vítima de algum crime?

n) Segurança: Se sim, qual?

n) Segurança: Qual unidade de atendimento utilizada (Civil/militar)?

o) Como é a qualidade das vias públicas locais?

IV. VÍNCULO AFETIVO COM O LUGAR *Nesta seção teremos perguntas sobre o vínculo afetivo com o lugar.*

17. Por que você escolheu este bairro para viver?

17.1. Lugar de origem (*NÃO pergunte caso a pessoa responda que nasceu naquela comunidade*):

17.2 Tempo de moradia

18. Qual é tipo da sua moradia?

19. Quantas pessoas residem em sua moradia? (TOTAL DE MORADORES) *Preencher com o N°*

19.1 Quantas pessoas residem em sua moradia? (De 0 a 12 anos) *Preencher com o N°*

19.2 Quantas pessoas residem em sua moradia? (De 13 a 18 anos) *Preencher com o N°*

19.3 Quantas pessoas residem em sua moradia? (De 18 a 59 anos) *Preencher com o N°*

19.3 Quantas pessoas residem em sua moradia? (Acima de 60 anos) *Preencher com o N°*

20. Exerce alguma atividade de subsistência em sua residência?

20.1. Se sim, quais?

21. Exerce alguma atividade econômica em sua residência?

21.1. Se sim, quais?

V. IDENTIFICAÇÃO *Nesta seção teremos perguntas para identificar o entrevistado.*

22. Sexo:

23. Qual sua idade?

24. Qual sua escolaridade?

24.1. Qual a instituição em que estuda atualmente?
(apenas pergunte em caso de escolaridade incompleta)

25. Qual sua situação profissional?

25.1. Ocupação Atual: *(somente se estiver empregado)*

25.2. Local do Trabalho (Município): *(somente se estiver empregado)*

26. Você participa de algum grupo, cooperativa, sindicato, movimento social ou associação na região?

26.1. Se sim, qual associação ou cooperativa?

26.2. Se sim, qual a sua função?

27. Você conhece alguma atividade desenvolvida pelas organizações sociais locais?

27.1. Se sim, quais atividades você conhece?

28. Existe algum assunto delicado de ser tratado aqui na região?

OBSERVAÇÕES

TERMO DE PARTICIPAÇÃO NA PESQUISA

*TERMO DE PARTICIPAÇÃO NA PESQUISA A
confidencialidade das informações aqui registradas é
garantida pela Lei Geral de Proteção de Dados
Pessoais, Lei nº 13.709/2018. Sendo que, todos os
dados coletados serão utilizados exclusivamente para
fins de elaboração do Diagnóstico Socioambiental
Participativo e do Projeto Executivo do Programa de
Educação Ambiental que são exigências do processo de
licenciamento ambiental.*

DECLARO QUE ESTAS INFORMAÇÕES SÃO
VERDADEIRAS E FORAM CORRETAMENTE
ANOTADAS:

Data de aplicação do questionário:

PERCEPÇÃO JAMBREIRO - São João Evangelista



Pesquisador (usuário): Camila Meloncini

Data e hora da coleta: 13 de fev de 2023 17:30:58

Pergunta

Resposta

OBJETIVO *Objetivo: A presente pesquisa destina-se ao conhecimento da percepção ambiental dos moradores e frequentadores deste bairro sobre o empreendimento minerário denominado: Projeto Jambreiro da empresa CENTAURUS O projeto prevê a instalação de pilhas de estéril e lavras à céu aberto para a extração de minério.*

Questionário Nº

CM10

Coordenadas Geográficas

Lat: -18.539539, Lon: -42.823551, Prec.: 9.0

Nome do entrevistado

Maria Amélia

Bairro/Comunidade

Bom Jesus da Cana Brava

Telefone

(33) 98707-8332

Você deseja participar da pesquisa?

Sim

I. PRESENÇA DO EMPREENDIMENTO NA REGIÃO *Nesta seção teremos perguntas sobre a presença do empreendimento na região.*

1. Você já visitou alguma área de mineração?

Não

2. Conhece como são realizadas as atividades operacionais em uma mineração?

Não

3. Você já ouviu falar do Projeto Jambreiro da Centaurus na sua região?

Sim

3.1. Se sim, comente:

Lembrou da reunião há 10 anos

4. Você já ouviu falar sobre o imposto chamado

PERCEPÇÃO JAMBREIRO - São João Evangelista



Compensação Financeiro pela Exploração Mineral (CFEM)? Não

4.1. Se sim, sabe qual a sua aplicação?

5. Quais os pontos positivos e negativos podem ocorrer com a implantação do empreendimento do Projeto Jambreiro da Centaurus? *POSITIVOS* Geração de emprego e renda

5. Quais os pontos positivos e negativos podem ocorrer com a implantação do empreendimento do Projeto Jambreiro da Centaurus? *NEGATIVOS* Circulação de pessoas estranhas, Perda da flora/ fauna

6. Quais informações você gostaria de receber sobre o empreendimento? não deseja informações

7. Qual a melhor forma de comunicação entre a Centaurus e as comunidades do entorno? reunião com os moradores, contato residencial

II. PERCEPÇÃO DA PAISAGEM *Nesta seção teremos perguntas sobre a percepção do entrevistado sobre a paisagem.*

8. Cite os aspectos mais importantes sobre o lugar que você vive: Tranquilidade

9. O que você identifica como principal problema do seu bairro? Nada

10. Em sua opinião, quais projetos sociais/infraestrutura você considera importante e deveriam ser desenvolvidos no seu bairro para melhoria da qualidade de vida? NS/NR

11. Você conhece alguma manifestação cultural aqui no seu bairro: Cavalgada, Igrejas/Celebrações religiosas (lembre-se de detalhar depois)

11.1. Citar os tipos de artesanato (*Preencher apenas se a pessoa tiver respondido "ARTESANATO" na questão anterior.*)

11.2. Citar os tipos de celebrações religiosas

*(Preencher apenas se a pessoa tiver respondido
"CELEBRAÇÕES RELIGIOSAS" na questão anterior.)*

Bom Jesus, Nossa senhora Aparecida e São Sebastião

12. Qual a manifestação cultural (festividade/arte/
tradição) de maior representatividade para você (Do
lugar em que reside)? Por quê? *(Pergunte apenas se a
pessoa tiver indicado alguma manifestação na pergunta
anterior)*

Cavalgada

13. Quais os temas de meio ambiente são mais
importantes para você?

Reflorestamento, Recuperação de Áreas Degradada

14. Qual tipo e/ou formato de atividade você teria mais
interesse em participar?

NS/NR

15. Você preferiria que a atividade fosse realizada em
que modalidade?

NS/NR

III. INFRAESTRUTURA *Nesta seção teremos
perguntas sobre a infraestrutura da região.*

16. Em relação a infraestrutura: *16. Em relação a
infraestrutura, comente sobre os seguintes serviços:*

a) Abastecimento de água

Rede geral

b) O uso da água na sua residência é destinado a:

Abastecimento Doméstico

c) Lançamento de efluentes:

Rede geral de esgoto

d) Como é a destinação dos resíduos sólidos da sua
residência?

recolhido pela prefeitura

e) Existe Coleta Seletiva (coleta dos materiais
recicláveis) na região?

Não

f) Tem iluminação pública?

Sim

g) Qual unidade de saúde você utiliza?

posto do SUS

PERCEPÇÃO JAMBREIRO - São João Evangelista



h) Histórico de doenças na família:	nenhuma
i) Áreas de lazer/ atrativos turísticos	nenhuma
j) Qual meio de transporte mais utilizado?	ônibus (escrever nº da linha)
j).1 Escreva o número da linha de ônibus (<i>Preencher apenas se a pessoa tiver respondido "ÔNIBUS" na questão anterior.</i>)	Coletivo e saritur
k) Qual a sua operadora telefonia?	Vivo
l) Qual a sua operadora de internet?	DDNet
m) Quais são os principais empregadores da localidade?	Senibra
n) Segurança: Já foi vítima de algum crime?	Não
n) Segurança: Se sim, qual?	
n) Segurança: Qual unidade de atendimento utilizada (Civil/militar)?	
o) Como é a qualidade das vias públicas locais?	Bom
IV. VÍNCULO AFETIVO COM O LUGAR <i>Nesta seção teremos perguntas sobre o vínculo afetivo com o lugar.</i>	
17. Por que você escolheu este bairro para viver?	Lugar onde nasceu
17.1. Lugar de origem (<i>NÃO pergunte caso a pessoa responda que nasceu naquela comunidade</i>):	
17.2 Tempo de moradia	60 anos
18. Qual é tipo da sua moradia?	Casa
19. Quantas pessoas residem em sua moradia? (TOTAL DE MORADORES) <i>Preencher com o N°</i>	2

19.1 Quantas pessoas residem em sua moradia? (De 0 a 12 anos) *Preencher com o N°* 0

19.2 Quantas pessoas residem em sua moradia? (De 13 a 18 anos) *Preencher com o N°* 0

19.3 Quantas pessoas residem em sua moradia? (De 18 a 59 anos) *Preencher com o N°* 0

19.3 Quantas pessoas residem em sua moradia? (Acima de 60 anos) *Preencher com o N°* 2

20. Exerce alguma atividade de subsistência em sua residência? Não

20.1. Se sim, quais?

21. Exerce alguma atividade econômica em sua residência? Não

21.1. Se sim, quais?

V. IDENTIFICAÇÃO *Nesta seção teremos perguntas para identificar o entrevistado.*

22. Sexo: Feminino

23. Qual sua idade? 60 anos ou mais

24. Qual sua escolaridade? Fundamental incompleto

24.1. Qual a instituição em que estuda atualmente?
(apenas pergunte em caso de escolaridade incompleta)

25. Qual sua situação profissional? Aposentado

25.1. Ocupação Atual: *(somente se estiver empregado)*

25.2. Local do Trabalho (Município): *(somente se estiver empregado)*

PERCEPÇÃO JAMBREIRO - São João Evangelista



26. Você participa de algum grupo, cooperativa, sindicato, movimento social ou associação na região? Sim
- 26.1. Se sim, qual associação ou cooperativa? associação de moradores (produtores rurais)
- 26.2. Se sim, qual a sua função? Ex presidente
27. Você conhece alguma atividade desenvolvida pelas organizações sociais locais? Não
- 27.1. Se sim, quais atividades você conhece?
28. Existe algum assunto delicado de ser tratado aqui na região? nenhum

OBSERVAÇÕES

TERMO DE PARTICIPAÇÃO NA PESQUISA
TERMO DE PARTICIPAÇÃO NA PESQUISA A confidencialidade das informações aqui registradas é garantida pela Lei Geral de Proteção de Dados Pessoais, Lei nº 13.709/2018. Sendo que, todos os dados coletados serão utilizados exclusivamente para fins de elaboração do Diagnóstico Socioambiental Participativo e do Projeto Executivo do Programa de Educação Ambiental que são exigências do processo de licenciamento ambiental.

DECLARO QUE ESTAS INFORMAÇÕES SÃO VERDADEIRAS E FORAM CORRETAMENTE ANOTADAS: 1 imagem

Maria
Anelis

Data de aplicação do questionário: 13/02/2023

PERCEPÇÃO JAMBREIRO - São João Evangelista



Pesquisador (usuário): Camila Meloncini

Data e hora da coleta: 13 de fev de 2023 17:29:21

Pergunta

Resposta

OBJETIVO *Objetivo: A presente pesquisa destina-se ao conhecimento da percepção ambiental dos moradores e frequentadores deste bairro sobre o empreendimento minerário denominado: Projeto Jambreiro da empresa CENTAURUS O projeto prevê a instalação de pilhas de estéril e lavras à céu aberto para a extração de minério.*

Questionário Nº

CM06

Coordenadas Geográficas

Lat: -18.53974324, Lon: -42.82361833, Prec.: 3.0

Nome do entrevistado

Marilda Aparecida Alves

Bairro/Comunidade

Bom Jesus da Cana Brava

Telefone

(00) 00000-0000

Você deseja participar da pesquisa?

Não

I. PRESENÇA DO EMPREENDIMENTO NA REGIÃO *Nesta seção teremos perguntas sobre a presença do empreendimento na região.*

1. Você já visitou alguma área de mineração?

2. Conhece como são realizadas as atividades operacionais em uma mineração?

3. Você já ouviu falar do Projeto Jambreiro da Centaurus na sua região?

3.1. Se sim, comente:

4. Você já ouviu falar sobre o imposto chamado

Compensação Financeiro pela Exploração Mineral
(CFEM)?

4.1. Se sim, sabe qual a sua aplicação?

5. Quais os pontos positivos e negativos podem ocorrer
com a implantação do empreendimento do Projeto
Jambreiro da Centaurus? *POSITIVOS*

5. Quais os pontos positivos e negativos podem ocorrer
com a implantação do empreendimento do Projeto
Jambreiro da Centaurus? *NEGATIVOS*

6. Quais informações você gostaria de receber sobre o
empreendimento?

7. Qual a melhor forma de comunicação entre a
Centaurus e as comunidades do entorno?

II. PERCEPÇÃO DA PAISAGEM *Nesta seção
teremos perguntas sobre a percepção do entrevistado
sobre a paisagem.*

8. Cite os aspectos mais importantes sobre o lugar que
você vive:

9. O que você identifica como principal problema do
seu bairro?

10. Em sua opinião, quais projetos sociais/infraestrutura
você considera importante e deveriam ser
desenvolvidos no seu bairro para melhoria da qualidade
de vida?

11. Você conhece alguma manifestação cultural aqui no
seu bairro:

11.1. Citar os tipos de artesanato (*Preencher apenas se
a pessoa tiver respondido "ARTESANATO" na questão
anterior.*)

11.2. Citar os tipos de celebrações religiosas

(Preencher apenas se a pessoa tiver respondido

"CELEBRAÇÕES RELIGIOSAS" na questão anterior.)

12. Qual a manifestação cultural (festividade/arte/tradição) de maior representatividade para você (Do lugar em que reside)? Por quê? *(Pergunte apenas se a pessoa tiver indicado alguma manifestação na pergunta anterior)*

13. Quais os temas de meio ambiente são mais importantes para você?

14. Qual tipo e/ou formato de atividade você teria mais interesse em participar?

15. Você preferiria que a atividade fosse realizada em que modalidade?

III. INFRAESTRUTURA *Nesta seção teremos perguntas sobre a infraestrutura da região.*

16. Em relação a infraestrutura: *16. Em relação a infraestrutura, comente sobre os seguintes serviços:*

a) Abastecimento de água

b) O uso da água na sua residência é destinado a:

c) Lançamento de efluentes:

d) Como é a destinação dos resíduos sólidos da sua residência?

e) Existe Coleta Seletiva (coleta dos materiais recicláveis) na região?

f) Tem iluminação pública?

g) Qual unidade de saúde você utiliza?

h) Histórico de doenças na família:

i) Áreas de lazer/ atrativos turísticos

j) Qual meio de transporte mais utilizado?

j).1 Escreva o número da linha de ônibus (*Preencher apenas se a pessoa tiver respondido "ÔNIBUS" na questão anterior.*)

k) Qual a sua operadora telefonia?

l) Qual a sua operadora de internet?

m) Quais são os principais empregadores da localidade?

n) Segurança: Já foi vítima de algum crime?

n) Segurança: Se sim, qual?

n) Segurança: Qual unidade de atendimento utilizada (Civil/militar)?

o) Como é a qualidade das vias públicas locais?

IV. VÍNCULO AFETIVO COM O LUGAR *Nesta seção teremos perguntas sobre o vínculo afetivo com o lugar.*

17. Por que você escolheu este bairro para viver?

17.1. Lugar de origem (*NÃO pergunte caso a pessoa responda que nasceu naquela comunidade*):

17.2 Tempo de moradia

18. Qual é tipo da sua moradia?

19. Quantas pessoas residem em sua moradia? (TOTAL DE MORADORES) *Preencher com o N°*

19.1 Quantas pessoas residem em sua moradia? (De 0 a 12 anos) *Preencher com o N°*

19.2 Quantas pessoas residem em sua moradia? (De 13 a 18 anos) *Preencher com o N°*

19.3 Quantas pessoas residem em sua moradia? (De 18 a 59 anos) *Preencher com o N°*

19.3 Quantas pessoas residem em sua moradia? (Acima de 60 anos) *Preencher com o N°*

20. Exerce alguma atividade de subsistência em sua residência?

20.1. Se sim, quais?

21. Exerce alguma atividade econômica em sua residência?

21.1. Se sim, quais?

V. IDENTIFICAÇÃO *Nesta seção teremos perguntas para identificar o entrevistado.*

22. Sexo:

23. Qual sua idade?

24. Qual sua escolaridade?

24.1. Qual a instituição em que estuda atualmente?
(apenas pergunte em caso de escolaridade incompleta)

25. Qual sua situação profissional?

25.1. Ocupação Atual: *(somente se estiver empregado)*

25.2. Local do Trabalho (Município): *(somente se estiver empregado)*

26. Você participa de algum grupo, cooperativa, sindicato, movimento social ou associação na região?

26.1. Se sim, qual associação ou cooperativa?

26.2. Se sim, qual a sua função?

27. Você conhece alguma atividade desenvolvida pelas organizações sociais locais?

27.1. Se sim, quais atividades você conhece?

28. Existe algum assunto delicado de ser tratado aqui na região?

OBSERVAÇÕES

TERMO DE PARTICIPAÇÃO NA PESQUISA

*TERMO DE PARTICIPAÇÃO NA PESQUISA A
confidencialidade das informações aqui registradas é
garantida pela Lei Geral de Proteção de Dados
Pessoais, Lei nº 13.709/2018. Sendo que, todos os
dados coletados serão utilizados exclusivamente para
fins de elaboração do Diagnóstico Socioambiental
Participativo e do Projeto Executivo do Programa de
Educação Ambiental que são exigências do processo de
licenciamento ambiental.*

DECLARO QUE ESTAS INFORMAÇÕES SÃO
VERDADEIRAS E FORAM CORRETAMENTE
ANOTADAS:

Data de aplicação do questionário:

PERCEPÇÃO JAMBREIRO - São João Evangelista



Pesquisador (usuário): Camila Meloncini

Data e hora da coleta: 13 de fev de 2023 17:18:10

Pergunta

Resposta

OBJETIVO *Objetivo: A presente pesquisa destina-se ao conhecimento da percepção ambiental dos moradores e frequentadores deste bairro sobre o empreendimento minerário denominado: Projeto Jambreiro da empresa CENTAURUS O projeto prevê a instalação de pilhas de estéril e lavras à céu aberto para a extração de minério.*

Questionário Nº

CM07

Coordenadas Geográficas

Lat: -18.539847, Lon: -42.8234, Prec.: 3.0

Nome do entrevistado

Onofre Pedro

Bairro/Comunidade

Bom Jesus da Cana Brava

Telefone

(00) 00000-0000

Você deseja participar da pesquisa?

Sim

I. PRESENÇA DO EMPREENDIMENTO NA REGIÃO *Nesta seção teremos perguntas sobre a presença do empreendimento na região.*

1. Você já visitou alguma área de mineração?

Não

2. Conhece como são realizadas as atividades operacionais em uma mineração?

Não

3. Você já ouviu falar do Projeto Jambreiro da Centaurus na sua região?

Não

3.1. Se sim, comente:

4. Você já ouviu falar sobre o imposto chamado

PERCEPÇÃO JAMBREIRO - São João Evangelista



Compensação Financeiro pela Exploração Mineral (CFEM)? Não

4.1. Se sim, sabe qual a sua aplicação?

5. Quais os pontos positivos e negativos podem ocorrer com a implantação do empreendimento do Projeto Jambreiro da Centaurus? *POSITIVOS* Geração de emprego e renda

5. Quais os pontos positivos e negativos podem ocorrer com a implantação do empreendimento do Projeto Jambreiro da Centaurus? *NEGATIVOS* Perda da flora/ fauna

6. Quais informações você gostaria de receber sobre o empreendimento? não deseja informações

7. Qual a melhor forma de comunicação entre a Centaurus e as comunidades do entorno? reunião com os moradores, contato residencial

II. PERCEPÇÃO DA PAISAGEM *Nesta seção teremos perguntas sobre a percepção do entrevistado sobre a paisagem.*

8. Cite os aspectos mais importantes sobre o lugar que você vive: Tranquilidade

9. O que você identifica como principal problema do seu bairro? Nada

10. Em sua opinião, quais projetos sociais/infraestrutura você considera importante e deveriam ser desenvolvidos no seu bairro para melhoria da qualidade de vida? Projetos esportivos

11. Você conhece alguma manifestação cultural aqui no seu bairro: Cavalgada

11.1. Citar os tipos de artesanato (*Preencher apenas se a pessoa tiver respondido "ARTESANATO" na questão anterior.*)

11.2. Citar os tipos de celebrações religiosas
(Preencher apenas se a pessoa tiver respondido
"CELEBRAÇÕES RELIGIOSAS" na questão anterior.)

12. Qual a manifestação cultural (festividade/arte/
tradição) de maior representatividade para você (Do
lugar em que reside)? Por quê? (Pergunte apenas se a
pessoa tiver indicado alguma manifestação na pergunta
anterior) não soube responder

13. Quais os temas de meio ambiente são mais
importantes para você? Conservação de plantas e animais, Reflorestamento,
Recuperação de Áreas Degradada

14. Qual tipo e/ou formato de atividade você teria mais
interesse em participar? Minicurso

15. Você preferiria que a atividade fosse realizada em
que modalidade? presencial

III. INFRAESTRUTURA Nesta seção teremos
perguntas sobre a infraestrutura da região.

16. Em relação a infraestrutura: 16. Em relação a
infraestrutura, comente sobre os seguintes serviços:

a) Abastecimento de água Rede geral

b) O uso da água na sua residência é destinado a: Abastecimento Doméstico

c) Lançamento de efluentes: Rede geral de esgoto

d) Como é a destinação dos resíduos sólidos da sua
residência? recolhido pela prefeitura

e) Existe Coleta Seletiva (coleta dos materiais
recicláveis) na região? Sim

f) Tem iluminação pública? Sim

g) Qual unidade de saúde você utiliza? posto do SUS

PERCEPÇÃO JAMBREIRO - São João Evangelista



h) Histórico de doenças na família:	diabetes
i) Áreas de lazer/ atrativos turísticos	nenhuma
j) Qual meio de transporte mais utilizado?	ônibus (escrever nº da linha)
j).1 Escreva o número da linha de ônibus (<i>Preencher apenas se a pessoa tiver respondido "ÔNIBUS" na questão anterior.</i>)	coletivo e saritur
k) Qual a sua operadora telefonia?	Vivo
l) Qual a sua operadora de internet?	não tem
m) Quais são os principais empregadores da localidade?	companhia senibra
n) Segurança: Já foi vítima de algum crime?	Não
n) Segurança: Se sim, qual?	
n) Segurança: Qual unidade de atendimento utilizada (Civil/militar)?	
o) Como é a qualidade das vias públicas locais?	Bom
IV. VÍNCULO AFETIVO COM O LUGAR <i>Nesta seção teremos perguntas sobre o vínculo afetivo com o lugar.</i>	
17. Por que você escolheu este bairro para viver?	Lugar onde nasceu
17.1. Lugar de origem (<i>NÃO pergunte caso a pessoa responda que nasceu naquela comunidade</i>):	
17.2 Tempo de moradia	63 anos
18. Qual é tipo da sua moradia?	Casa
19. Quantas pessoas residem em sua moradia? (TOTAL DE MORADORES) <i>Preencher com o N°</i>	2

19.1 Quantas pessoas residem em sua moradia? (De 0 a 12 anos) *Preencher com o N°* 0

19.2 Quantas pessoas residem em sua moradia? (De 13 a 18 anos) *Preencher com o N°* 0

19.3 Quantas pessoas residem em sua moradia? (De 18 a 59 anos) *Preencher com o N°* 1

19.3 Quantas pessoas residem em sua moradia? (Acima de 60 anos) *Preencher com o N°* 1

20. Exerce alguma atividade de subsistência em sua residência? Não

20.1. Se sim, quais?

21. Exerce alguma atividade econômica em sua residência? Não

21.1. Se sim, quais?

V. IDENTIFICAÇÃO *Nesta seção teremos perguntas para identificar o entrevistado.*

22. Sexo: Masculino

23. Qual sua idade? 60 anos ou mais

24. Qual sua escolaridade? Fundamental incompleto

24.1. Qual a instituição em que estuda atualmente?
(apenas pergunte em caso de escolaridade incompleta)

25. Qual sua situação profissional? Aposentado

25.1. Ocupação Atual: *(somente se estiver empregado)*

25.2. Local do Trabalho (Município): *(somente se estiver empregado)*

PERCEPÇÃO JAMBREIRO - São João Evangelista



26. Você participa de algum grupo, cooperativa, sindicato, movimento social ou associação na região? Não

26.1. Se sim, qual associação ou cooperativa?

26.2. Se sim, qual a sua função?

27. Você conhece alguma atividade desenvolvida pelas organizações sociais locais? Não

27.1. Se sim, quais atividades você conhece?

28. Existe algum assunto delicado de ser tratado aqui na região? nenhum

OBSERVAÇÕES

TERMO DE PARTICIPAÇÃO NA PESQUISA

TERMO DE PARTICIPAÇÃO NA PESQUISA A confidencialidade das informações aqui registradas é garantida pela Lei Geral de Proteção de Dados Pessoais, Lei nº 13.709/2018. Sendo que, todos os dados coletados serão utilizados exclusivamente para fins de elaboração do Diagnóstico Socioambiental Participativo e do Projeto Executivo do Programa de Educação Ambiental que são exigências do processo de licenciamento ambiental.

DECLARO QUE ESTAS INFORMAÇÕES SÃO VERDADEIRAS E FORAM CORRETAMENTE ANOTADAS:

1 imagem

Data de aplicação do questionário:

13/02/2023

PERCEPÇÃO JAMBREIRO - São João Evangelista



Pesquisador (usuário): Camila Meloncini

Data e hora da coleta: 13 de fev de 2023 17:16:37

Pergunta

Resposta

OBJETIVO *Objetivo: A presente pesquisa destina-se ao conhecimento da percepção ambiental dos moradores e frequentadores deste bairro sobre o empreendimento minerário denominado: Projeto Jambreiro da empresa CENTAURUS O projeto prevê a instalação de pilhas de estéril e lavras à céu aberto para a extração de minério.*

Questionário Nº

CM09

Coordenadas Geográficas

Lat: -18.539961, Lon: -42.823258, Prec.: 3.0

Nome do entrevistado

Maria

Bairro/Comunidade

Bom Jesus da Cana Brava

Telefone

(00) 00000-0000

Você deseja participar da pesquisa?

Não

I. PRESENÇA DO EMPREENDIMENTO NA REGIÃO *Nesta seção teremos perguntas sobre a presença do empreendimento na região.*

1. Você já visitou alguma área de mineração?

2. Conhece como são realizadas as atividades operacionais em uma mineração?

3. Você já ouviu falar do Projeto Jambreiro da Centaurus na sua região?

3.1. Se sim, comente:

4. Você já ouviu falar sobre o imposto chamado

Compensação Financeiro pela Exploração Mineral
(CFEM)?

4.1. Se sim, sabe qual a sua aplicação?

5. Quais os pontos positivos e negativos podem ocorrer
com a implantação do empreendimento do Projeto
Jambreiro da Centaurus? *POSITIVOS*

5. Quais os pontos positivos e negativos podem ocorrer
com a implantação do empreendimento do Projeto
Jambreiro da Centaurus? *NEGATIVOS*

6. Quais informações você gostaria de receber sobre o
empreendimento?

7. Qual a melhor forma de comunicação entre a
Centaurus e as comunidades do entorno?

II. PERCEPÇÃO DA PAISAGEM *Nesta seção
teremos perguntas sobre a percepção do entrevistado
sobre a paisagem.*

8. Cite os aspectos mais importantes sobre o lugar que
você vive:

9. O que você identifica como principal problema do
seu bairro?

10. Em sua opinião, quais projetos sociais/infraestrutura
você considera importante e deveriam ser
desenvolvidos no seu bairro para melhoria da qualidade
de vida?

11. Você conhece alguma manifestação cultural aqui no
seu bairro:

11.1. Citar os tipos de artesanato (*Preencher apenas se
a pessoa tiver respondido "ARTESANATO" na questão
anterior.*)

11.2. Citar os tipos de celebrações religiosas

(Preencher apenas se a pessoa tiver respondido

"CELEBRAÇÕES RELIGIOSAS" na questão anterior.)

12. Qual a manifestação cultural (festividade/arte/tradição) de maior representatividade para você (Do lugar em que reside)? Por quê? *(Pergunte apenas se a pessoa tiver indicado alguma manifestação na pergunta anterior)*

13. Quais os temas de meio ambiente são mais importantes para você?

14. Qual tipo e/ou formato de atividade você teria mais interesse em participar?

15. Você preferiria que a atividade fosse realizada em que modalidade?

III. INFRAESTRUTURA *Nesta seção teremos perguntas sobre a infraestrutura da região.*

16. Em relação a infraestrutura: *16. Em relação a infraestrutura, comente sobre os seguintes serviços:*

a) Abastecimento de água

b) O uso da água na sua residência é destinado a:

c) Lançamento de efluentes:

d) Como é a destinação dos resíduos sólidos da sua residência?

e) Existe Coleta Seletiva (coleta dos materiais recicláveis) na região?

f) Tem iluminação pública?

g) Qual unidade de saúde você utiliza?

h) Histórico de doenças na família:

i) Áreas de lazer/ atrativos turísticos

j) Qual meio de transporte mais utilizado?

j).1 Escreva o número da linha de ônibus (*Preencher apenas se a pessoa tiver respondido "ÔNIBUS" na questão anterior.*)

k) Qual a sua operadora telefonia?

l) Qual a sua operadora de internet?

m) Quais são os principais empregadores da localidade?

n) Segurança: Já foi vítima de algum crime?

n) Segurança: Se sim, qual?

n) Segurança: Qual unidade de atendimento utilizada (Civil/militar)?

o) Como é a qualidade das vias públicas locais?

IV. VÍNCULO AFETIVO COM O LUGAR *Nesta seção teremos perguntas sobre o vínculo afetivo com o lugar.*

17. Por que você escolheu este bairro para viver?

17.1. Lugar de origem (*NÃO pergunte caso a pessoa responda que nasceu naquela comunidade*):

17.2 Tempo de moradia

18. Qual é tipo da sua moradia?

19. Quantas pessoas residem em sua moradia? (TOTAL DE MORADORES) *Preencher com o N°*

19.1 Quantas pessoas residem em sua moradia? (De 0 a 12 anos) *Preencher com o N°*

19.2 Quantas pessoas residem em sua moradia? (De 13 a 18 anos) *Preencher com o N°*

19.3 Quantas pessoas residem em sua moradia? (De 18 a 59 anos) *Preencher com o N°*

19.3 Quantas pessoas residem em sua moradia? (Acima de 60 anos) *Preencher com o N°*

20. Exerce alguma atividade de subsistência em sua residência?

20.1. Se sim, quais?

21. Exerce alguma atividade econômica em sua residência?

21.1. Se sim, quais?

V. IDENTIFICAÇÃO *Nesta seção teremos perguntas para identificar o entrevistado.*

22. Sexo:

23. Qual sua idade?

24. Qual sua escolaridade?

24.1. Qual a instituição em que estuda atualmente?
(apenas pergunte em caso de escolaridade incompleta)

25. Qual sua situação profissional?

25.1. Ocupação Atual: *(somente se estiver empregado)*

25.2. Local do Trabalho (Município): *(somente se estiver empregado)*

26. Você participa de algum grupo, cooperativa, sindicato, movimento social ou associação na região?

26.1. Se sim, qual associação ou cooperativa?

26.2. Se sim, qual a sua função?

27. Você conhece alguma atividade desenvolvida pelas organizações sociais locais?

27.1. Se sim, quais atividades você conhece?

28. Existe algum assunto delicado de ser tratado aqui na região?

OBSERVAÇÕES

TERMO DE PARTICIPAÇÃO NA PESQUISA

TERMO DE PARTICIPAÇÃO NA PESQUISA A confidencialidade das informações aqui registradas é garantida pela Lei Geral de Proteção de Dados Pessoais, Lei nº 13.709/2018. Sendo que, todos os dados coletados serão utilizados exclusivamente para fins de elaboração do Diagnóstico Socioambiental Participativo e do Projeto Executivo do Programa de Educação Ambiental que são exigências do processo de licenciamento ambiental.

DECLARO QUE ESTAS INFORMAÇÕES SÃO VERDADEIRAS E FORAM CORRETAMENTE ANOTADAS:

Data de aplicação do questionário:

PERCEPÇÃO JAMBREIRO - São João Evangelista



Pesquisador (usuário): Camila Meloncini

Data e hora da coleta: 13 de fev de 2023 17:06:44

Pergunta

Resposta

OBJETIVO *Objetivo: A presente pesquisa destina-se ao conhecimento da percepção ambiental dos moradores e frequentadores deste bairro sobre o empreendimento minerário denominado: Projeto Jambreiro da empresa CENTAURUS O projeto prevê a instalação de pilhas de estéril e lavras à céu aberto para a extração de minério.*

Questionário Nº

CM05

Coordenadas Geográficas

Lat: -18.54010257, Lon: -42.82309168, Prec.: 3.0

Nome do entrevistado

Luciano da Costa

Bairro/Comunidade

Bom Jesus da Cana Brava

Telefone

(00) 00000-0000

Você deseja participar da pesquisa?

Sim

I. PRESENÇA DO EMPREENDIMENTO NA REGIÃO *Nesta seção teremos perguntas sobre a presença do empreendimento na região.*

1. Você já visitou alguma área de mineração?

Sim

2. Conhece como são realizadas as atividades operacionais em uma mineração?

Não

3. Você já ouviu falar do Projeto Jambreiro da Centaurus na sua região?

Sim

3.1. Se sim, comente:

Não lembrou

4. Você já ouviu falar sobre o imposto chamado

PERCEPÇÃO JAMBREIRO - São João Evangelista



Compensação Financeiro pela Exploração Mineral (CFEM)? Não

4.1. Se sim, sabe qual a sua aplicação?

5. Quais os pontos positivos e negativos podem ocorrer com a implantação do empreendimento do Projeto Jambreiro da Centaurus? *POSITIVOS* Geração de emprego e renda, Investimentos na comunidade

5. Quais os pontos positivos e negativos podem ocorrer com a implantação do empreendimento do Projeto Jambreiro da Centaurus? *NEGATIVOS* Nenhum

6. Quais informações você gostaria de receber sobre o empreendimento? vagas de emprego

7. Qual a melhor forma de comunicação entre a Centaurus e as comunidades do entorno? contato residencial, distribuição e folhetos e cartazes

II. PERCEPÇÃO DA PAISAGEM *Nesta seção teremos perguntas sobre a percepção do entrevistado sobre a paisagem.*

8. Cite os aspectos mais importantes sobre o lugar que você vive: Tranquilidade

9. O que você identifica como principal problema do seu bairro? Nada

10. Em sua opinião, quais projetos sociais/infraestrutura você considera importante e deveriam ser desenvolvidos no seu bairro para melhoria da qualidade de vida? Outro(a) - ajuda humanitária

11. Você conhece alguma manifestação cultural aqui no seu bairro:

11.1. Citar os tipos de artesanato (*Preencher apenas se a pessoa tiver respondido "ARTESANATO" na questão anterior.*)

11.2. Citar os tipos de celebrações religiosas
(Preencher apenas se a pessoa tiver respondido
"CELEBRAÇÕES RELIGIOSAS" na questão anterior.)

12. Qual a manifestação cultural (festividade/arte/
tradição) de maior representatividade para você (Do
lugar em que reside)? Por quê? (Pergunte apenas se a
pessoa tiver indicado alguma manifestação na pergunta
anterior)

13. Quais os temas de meio ambiente são mais importantes para você? Conservação de plantas e animais, Reflorestamento, Recuperação de Áreas Degradada

14. Qual tipo e/ou formato de atividade você teria mais interesse em participar? Oficina

15. Você preferiria que a atividade fosse realizada em que modalidade? presencial

III. INFRAESTRUTURA *Nesta seção teremos perguntas sobre a infraestrutura da região.*

16. Em relação a infraestrutura: *16. Em relação a infraestrutura, comente sobre os seguintes serviços:*

a) Abastecimento de água Rede geral

b) O uso da água na sua residência é destinado a: Abastecimento Doméstico

c) Lançamento de efluentes: Rede geral de esgoto

d) Como é a destinação dos resíduos sólidos da sua residência? recolhido pela prefeitura

e) Existe Coleta Seletiva (coleta dos materiais recicláveis) na região? Sim

f) Tem iluminação pública? Sim

g) Qual unidade de saúde você utiliza? posto do SUS

PERCEPÇÃO JAMBREIRO - São João Evangelista



h) Histórico de doenças na família:	diabetes
i) Áreas de lazer/ atrativos turísticos	nenhuma
j) Qual meio de transporte mais utilizado?	ônibus (escrever nº da linha)
j).1 Escreva o número da linha de ônibus (<i>Preencher apenas se a pessoa tiver respondido "ÔNIBUS" na questão anterior.</i>)	saritur e coletivo
k) Qual a sua operadora telefonia?	Não possui telefone
l) Qual a sua operadora de internet?	não tem
m) Quais são os principais empregadores da localidade?	Senibra
n) Segurança: Já foi vítima de algum crime?	Não
n) Segurança: Se sim, qual?	
n) Segurança: Qual unidade de atendimento utilizada (Civil/militar)?	
o) Como é a qualidade das vias públicas locais?	Bom
IV. VÍNCULO AFETIVO COM O LUGAR <i>Nesta seção teremos perguntas sobre o vínculo afetivo com o lugar.</i>	
17. Por que você escolheu este bairro para viver?	Laços familiares
17.1. Lugar de origem (<i>NÃO pergunte caso a pessoa responda que nasceu naquela comunidade</i>):	Paulista
17.2 Tempo de moradia	30 anos
18. Qual é tipo da sua moradia?	Casa
19. Quantas pessoas residem em sua moradia? (TOTAL DE MORADORES) <i>Preencher com o N°</i>	1

PERCEPÇÃO JAMBREIRO - São João Evangelista



19.1 Quantas pessoas residem em sua moradia? (De 0 a 12 anos) *Preencher com o N°* 0

19.2 Quantas pessoas residem em sua moradia? (De 13 a 18 anos) *Preencher com o N°* 0

19.3 Quantas pessoas residem em sua moradia? (De 18 a 59 anos) *Preencher com o N°* 1

19.3 Quantas pessoas residem em sua moradia? (Acima de 60 anos) *Preencher com o N°* 0

20. Exerce alguma atividade de subsistência em sua residência? Não

20.1. Se sim, quais?

21. Exerce alguma atividade econômica em sua residência? Não

21.1. Se sim, quais?

V. IDENTIFICAÇÃO *Nesta seção teremos perguntas para identificar o entrevistado.*

22. Sexo: Masculino

23. Qual sua idade? 50 a 59 anos

24. Qual sua escolaridade? Fundamental incompleto

24.1. Qual a instituição em que estuda atualmente?
(apenas pergunte em caso de escolaridade incompleta)

25. Qual sua situação profissional? Empregado

25.1. Ocupação Atual: *(somente se estiver empregado)* Recolhe o lixo da comunidade

25.2. Local do Trabalho (Município): *(somente se estiver empregado)* São João Evangelista

PERCEPÇÃO JAMBREIRO - São João Evangelista



26. Você participa de algum grupo, cooperativa, sindicato, movimento social ou associação na região? Não

26.1. Se sim, qual associação ou cooperativa?

26.2. Se sim, qual a sua função?

27. Você conhece alguma atividade desenvolvida pelas organizações sociais locais? Não

27.1. Se sim, quais atividades você conhece?

28. Existe algum assunto delicado de ser tratado aqui na região? fofac

OBSERVAÇÕES

TERMO DE PARTICIPAÇÃO NA PESQUISA
TERMO DE PARTICIPAÇÃO NA PESQUISA A confidencialidade das informações aqui registradas é garantida pela Lei Geral de Proteção de Dados Pessoais, Lei nº 13.709/2018. Sendo que, todos os dados coletados serão utilizados exclusivamente para fins de elaboração do Diagnóstico Socioambiental Participativo e do Projeto Executivo do Programa de Educação Ambiental que são exigências do processo de licenciamento ambiental.

DECLARO QUE ESTAS INFORMAÇÕES SÃO VERDADEIRAS E FORAM CORRETAMENTE ANOTADAS: 1 imagem

Data de aplicação do questionário: 13/02/2023

PERCEPÇÃO JAMBREIRO - São João Evangelista



Pesquisador (usuário): Camila Meloncini

Data e hora da coleta: 13 de fev de 2023 16:55:59

Pergunta

Resposta

OBJETIVO *Objetivo: A presente pesquisa destina-se ao conhecimento da percepção ambiental dos moradores e frequentadores deste bairro sobre o empreendimento minerário denominado: Projeto Jambreiro da empresa CENTAURUS O projeto prevê a instalação de pilhas de estéril e lavras à céu aberto para a extração de minério.*

Questionário Nº

CM04

Coordenadas Geográficas

Lat: -18.5405242, Lon: -42.82300785, Prec.: 3.0

Nome do entrevistado

Maurício dos Santos Moura

Bairro/Comunidade

Bom Jesus da Cana Brava

Telefone

(33) 99930-8651

Você deseja participar da pesquisa?

Sim

I. PRESENÇA DO EMPREENDIMENTO NA REGIÃO *Nesta seção teremos perguntas sobre a presença do empreendimento na região.*

1. Você já visitou alguma área de mineração?

Não

2. Conhece como são realizadas as atividades operacionais em uma mineração?

Não

3. Você já ouviu falar do Projeto Jambreiro da Centaurus na sua região?

Não

3.1. Se sim, comente:

4. Você já ouviu falar sobre o imposto chamado

PERCEPÇÃO JAMBREIRO - São João Evangelista



Compensação Financeiro pela Exploração Mineral (CFEM)? Não

4.1. Se sim, sabe qual a sua aplicação?

5. Quais os pontos positivos e negativos podem ocorrer com a implantação do empreendimento do Projeto Jambreiro da Centaurus? *POSITIVOS* Geração de emprego e renda

5. Quais os pontos positivos e negativos podem ocorrer com a implantação do empreendimento do Projeto Jambreiro da Centaurus? *NEGATIVOS* Perda da flora/ fauna

6. Quais informações você gostaria de receber sobre o empreendimento? medidas de controle ambiental/licenciamento ambiental

7. Qual a melhor forma de comunicação entre a Centaurus e as comunidades do entorno? reunião com os moradores, contato residencial

II. PERCEPÇÃO DA PAISAGEM *Nesta seção teremos perguntas sobre a percepção do entrevistado sobre a paisagem.*

8. Cite os aspectos mais importantes sobre o lugar que você vive: Tranquilidade

9. O que você identifica como principal problema do seu bairro? Nada

10. Em sua opinião, quais projetos sociais/infraestrutura você considera importante e deveriam ser desenvolvidos no seu bairro para melhoria da qualidade de vida? NS/NR

11. Você conhece alguma manifestação cultural aqui no seu bairro:

11.1. Citar os tipos de artesanato (*Preencher apenas se a pessoa tiver respondido "ARTESANATO" na questão anterior.*)

11.2. Citar os tipos de celebrações religiosas
(Preencher apenas se a pessoa tiver respondido
"CELEBRAÇÕES RELIGIOSAS" na questão anterior.)

12. Qual a manifestação cultural (festividade/arte/
tradição) de maior representatividade para você (Do
lugar em que reside)? Por quê? (Pergunte apenas se a
pessoa tiver indicado alguma manifestação na pergunta
anterior)

13. Quais os temas de meio ambiente são mais importantes para você? Preservação de nascentes, Conservação de plantas e animais, Recuperação dos rios

14. Qual tipo e/ou formato de atividade você teria mais interesse em participar? NS/NR

15. Você preferiria que a atividade fosse realizada em que modalidade? presencial

III. INFRAESTRUTURA Nesta seção teremos perguntas sobre a infraestrutura da região.

16. Em relação a infraestrutura: 16. Em relação a infraestrutura, comente sobre os seguintes serviços:

a) Abastecimento de água Rede geral

b) O uso da água na sua residência é destinado a: Abastecimento Doméstico

c) Lançamento de efluentes: Fossa séptica

d) Como é a destinação dos resíduos sólidos da sua residência? recolhido pela prefeitura

e) Existe Coleta Seletiva (coleta dos materiais recicláveis) na região? Não

f) Tem iluminação pública? Sim

g) Qual unidade de saúde você utiliza? não usa

PERCEPÇÃO JAMBREIRO - São João Evangelista



h) Histórico de doenças na família:	respiratórias
i) Áreas de lazer/ atrativos turísticos	Outro(a) - praça
j) Qual meio de transporte mais utilizado?	motocicleta
j).1 Escreva o número da linha de ônibus (<i>Preencher apenas se a pessoa tiver respondido "ÔNIBUS" na questão anterior.</i>)	
k) Qual a sua operadora telefonia?	Vivo
l) Qual a sua operadora de internet?	não tem
m) Quais são os principais empregadores da localidade?	Senibra
n) Segurança: Já foi vítima de algum crime?	Não
n) Segurança: Se sim, qual?	
n) Segurança: Qual unidade de atendimento utilizada (Civil/militar)?	
o) Como é a qualidade das vias públicas locais?	Regular
IV. VÍNCULO AFETIVO COM O LUGAR <i>Nesta seção teremos perguntas sobre o vínculo afetivo com o lugar.</i>	
17. Por que você escolheu este bairro para viver?	Lugar onde nasceu
17.1. Lugar de origem (<i>NÃO pergunte caso a pessoa responda que nasceu naquela comunidade</i>):	
17.2 Tempo de moradia	21 anos
18. Qual é tipo da sua moradia?	Casa
19. Quantas pessoas residem em sua moradia? (TOTAL DE MORADORES) <i>Preencher com o N°</i>	5

PERCEPÇÃO JAMBREIRO - São João Evangelista



19.1 Quantas pessoas residem em sua moradia? (De 0 a 12 anos) *Preencher com o N°* 0

19.2 Quantas pessoas residem em sua moradia? (De 13 a 18 anos) *Preencher com o N°* 2

19.3 Quantas pessoas residem em sua moradia? (De 18 a 59 anos) *Preencher com o N°* 3

19.3 Quantas pessoas residem em sua moradia? (Acima de 60 anos) *Preencher com o N°* 0

20. Exerce alguma atividade de subsistência em sua residência? Sim

20.1. Se sim, quais? horta

21. Exerce alguma atividade econômica em sua residência? Não

21.1. Se sim, quais?

V. IDENTIFICAÇÃO *Nesta seção teremos perguntas para identificar o entrevistado.*

22. Sexo: Masculino

23. Qual sua idade? 20 a 29 anos

24. Qual sua escolaridade? Ensino médio incompleto

24.1. Qual a instituição em que estuda atualmente?
(apenas pergunte em caso de escolaridade incompleta)

25. Qual sua situação profissional? Empregado

25.1. Ocupação Atual: *(somente se estiver empregado)* ajudante de motorista

25.2. Local do Trabalho (Município): *(somente se estiver empregado)* Guanhães

PERCEPÇÃO JAMBREIRO - São João Evangelista



26. Você participa de algum grupo, cooperativa, sindicato, movimento social ou associação na região? Não

26.1. Se sim, qual associação ou cooperativa?

26.2. Se sim, qual a sua função?

27. Você conhece alguma atividade desenvolvida pelas organizações sociais locais? Não

27.1. Se sim, quais atividades você conhece?

28. Existe algum assunto delicado de ser tratado aqui na região? fofoca

OBSERVAÇÕES

TERMO DE PARTICIPAÇÃO NA PESQUISA

TERMO DE PARTICIPAÇÃO NA PESQUISA A confidencialidade das informações aqui registradas é garantida pela Lei Geral de Proteção de Dados Pessoais, Lei nº 13.709/2018. Sendo que, todos os dados coletados serão utilizados exclusivamente para fins de elaboração do Diagnóstico Socioambiental Participativo e do Projeto Executivo do Programa de Educação Ambiental que são exigências do processo de licenciamento ambiental.

DECLARO QUE ESTAS INFORMAÇÕES SÃO VERDADEIRAS E FORAM CORRETAMENTE ANOTADAS:

1 imagem

MAURICIO

Data de aplicação do questionário:

13/02/2023

PERCEPÇÃO JAMBREIRO - São João Evangelista



Pesquisador (usuário): Camila Meloncini

Data e hora da coleta: 13 de fev de 2023 16:31:46

Pergunta

Resposta

OBJETIVO *Objetivo: A presente pesquisa destina-se ao conhecimento da percepção ambiental dos moradores e frequentadores deste bairro sobre o empreendimento minerário denominado: Projeto Jambreiro da empresa CENTAURUS O projeto prevê a instalação de pilhas de estéril e lavras à céu aberto para a extração de minério.*

Questionário Nº

CM03

Coordenadas Geográficas

Lat: -18.54095262, Lon: -42.82257916, Prec.: 3.0

Nome do entrevistado

Maria José Caetano

Bairro/Comunidade

Bom Jesus da Cana Brava

Telefone

(00) 00000-0000

Você deseja participar da pesquisa?

Sim

I. PRESENÇA DO EMPREENDIMENTO NA REGIÃO *Nesta seção teremos perguntas sobre a presença do empreendimento na região.*

1. Você já visitou alguma área de mineração?

Não

2. Conhece como são realizadas as atividades operacionais em uma mineração?

Não

3. Você já ouviu falar do Projeto Jambreiro da Centaurus na sua região?

Sim

3.1. Se sim, comente:

Ouviu falar que vai ser bom, medo dos caminhões passarem perto.

PERCEPÇÃO JAMBREIRO - São João Evangelista



4. Você já ouviu falar sobre o imposto chamado Compensação Financeiro pela Exploração Mineral (CFEM)? Não

4.1. Se sim, sabe qual a sua aplicação?

5. Quais os pontos positivos e negativos podem ocorrer com a implantação do empreendimento do Projeto Jambreiro da Centaurus? *POSITIVOS* Geração de emprego e renda

5. Quais os pontos positivos e negativos podem ocorrer com a implantação do empreendimento do Projeto Jambreiro da Centaurus? *NEGATIVOS* Circulação de pessoas estranhas, Desgaste das vias de acesso

6. Quais informações você gostaria de receber sobre o empreendimento? medidas de controle ambiental/licenciamento ambiental

7. Qual a melhor forma de comunicação entre a Centaurus e as comunidades do entorno? distribuição e folhetos e cartazes

II. PERCEPÇÃO DA PAISAGEM *Nesta seção teremos perguntas sobre a percepção do entrevistado sobre a paisagem.*

8. Cite os aspectos mais importantes sobre o lugar que você vive: Outro(a) - vizinhança

9. O que você identifica como principal problema do seu bairro? Outro(a) - saúde e educação

10. Em sua opinião, quais projetos sociais/infraestrutura você considera importante e deveriam ser desenvolvidos no seu bairro para melhoria da qualidade de vida? Implantar unidades de saúde

11. Você conhece alguma manifestação cultural aqui no seu bairro? Roda de Capoeira, Cavalgada

11.1. Citar os tipos de artesanato (*Preencher apenas se a pessoa tiver respondido "ARTESANATO" na questão*)

anterior.)

11.2. Citar os tipos de celebrações religiosas
(Preencher apenas se a pessoa tiver respondido
"CELEBRAÇÕES RELIGIOSAS" na questão anterior.)

12. Qual a manifestação cultural (festividade/arte/
tradição) de maior representatividade para você (Do
lugar em que reside)? Por quê? (Pergunte apenas se a
pessoa tiver indicado alguma manifestação na pergunta
anterior)

NÃO SOUBE RESPONDER

13. Quais os temas de meio ambiente são mais
importantes para você?

Conservação de plantas e animais

14. Qual tipo e/ou formato de atividade você teria mais
interesse em participar?

Oficina, Outro(a) - Consulta

15. Você preferiria que a atividade fosse realizada em
que modalidade?

presencial

III. INFRAESTRUTURA Nesta seção teremos
perguntas sobre a infraestrutura da região.

16. Em relação a infraestrutura: 16. Em relação a
infraestrutura, comente sobre os seguintes serviços:

a) Abastecimento de água

Rede geral

b) O uso da água na sua residência é destinado a:

Abastecimento Doméstico

c) Lançamento de efluentes:

Rede geral de esgoto

d) Como é a destinação dos resíduos sólidos da sua
residência?

recolhido pela prefeitura

e) Existe Coleta Seletiva (coleta dos materiais
recicláveis) na região?

Não

f) Tem iluminação pública?

Sim

PERCEPÇÃO JAMBREIRO - São João Evangelista



g) Qual unidade de saúde você utiliza?	posto do SUS
h) Histórico de doenças na família:	hipertensão, respiratórias
i) Áreas de lazer/ atrativos turísticos	nenhuma
j) Qual meio de transporte mais utilizado?	ônibus (escrever nº da linha)
j).1 Escreva o número da linha de ônibus (<i>Preencher apenas se a pessoa tiver respondido "ÔNIBUS" na questão anterior.</i>)	Saritur
k) Qual a sua operadora telefonia?	Vivo
l) Qual a sua operadora de internet?	Não soube responder
m) Quais são os principais empregadores da localidade?	Sanibra
n) Segurança: Já foi vítima de algum crime?	Não
n) Segurança: Se sim, qual?	
n) Segurança: Qual unidade de atendimento utilizada (Civil/militar)?	
o) Como é a qualidade das vias públicas locais?	Péssimo
IV. VÍNCULO AFETIVO COM O LUGAR <i>Nesta seção teremos perguntas sobre o vínculo afetivo com o lugar.</i>	
17. Por que você escolheu este bairro para viver?	Lugar onde nasceu
17.1. Lugar de origem (<i>NÃO pergunte caso a pessoa responda que nasceu naquela comunidade</i>):	
17.2 Tempo de moradia	60 anos
18. Qual é tipo da sua moradia?	Casa
19. Quantas pessoas residem em sua moradia? (TOTAL	

PERCEPÇÃO JAMBREIRO - São João Evangelista



DE MORADORES) <i>Preencher com o N°</i>	1
19.1 Quantas pessoas residem em sua moradia? (De 0 a 12 anos) <i>Preencher com o N°</i>	0
19.2 Quantas pessoas residem em sua moradia? (De 13 a 18 anos) <i>Preencher com o N°</i>	0
19.3 Quantas pessoas residem em sua moradia? (De 18 a 59 anos) <i>Preencher com o N°</i>	0
19.3 Quantas pessoas residem em sua moradia? (Acima de 60 anos) <i>Preencher com o N°</i>	1
20. Exerce alguma atividade de subsistência em sua residência?	Sim
20.1. Se sim, quais?	horta
21. Exerce alguma atividade econômica em sua residência?	Não
21.1. Se sim, quais?	
V. IDENTIFICAÇÃO <i>Nesta seção teremos perguntas para identificar o entrevistado.</i>	
22. Sexo:	Feminino
23. Qual sua idade?	60 anos ou mais
24. Qual sua escolaridade?	sem estudo
24.1. Qual a instituição em que estuda atualmente? <i>(apenas pergunte em caso de escolaridade incompleta)</i>	
25. Qual sua situação profissional?	Aposentado
25.1. Ocupação Atual: <i>(somente se estiver empregado)</i>	
25.2. Local do Trabalho (Município): <i>(somente se</i>	

PERCEPÇÃO JAMBREIRO - São João Evangelista



estiver empregado)

26. Você participa de algum grupo, cooperativa, sindicato, movimento social ou associação na região? Não

26.1. Se sim, qual associação ou cooperativa?

26.2. Se sim, qual a sua função?

27. Você conhece alguma atividade desenvolvida pelas organizações sociais locais? Não

27.1. Se sim, quais atividades você conhece?

28. Existe algum assunto delicado de ser tratado aqui na região? nenhum

OBSERVAÇÕES

TERMO DE PARTICIPAÇÃO NA PESQUISA
*TERMO DE PARTICIPAÇÃO NA PESQUISA A
confidencialidade das informações aqui registradas é
garantida pela Lei Geral de Proteção de Dados
Pessoais, Lei nº 13.709/2018. Sendo que, todos os
dados coletados serão utilizados exclusivamente para
fins de elaboração do Diagnóstico Socioambiental
Participativo e do Projeto Executivo do Programa de
Educação Ambiental que são exigências do processo de
licenciamento ambiental.*

DECLARO QUE ESTAS INFORMAÇÕES SÃO VERDADEIRAS E FORAM CORRETAMENTE ANOTADAS: 1 imagem

MAKHA

Data de aplicação do questionário: 13/02/2023

PERCEPÇÃO JAMBREIRO - São João Evangelista



PERCEPÇÃO JAMBREIRO - São João Evangelista



Pesquisador (usuário): Camila Meloncini

Data e hora da coleta: 13 de fev de 2023 16:08:38

Pergunta

Resposta

OBJETIVO *Objetivo: A presente pesquisa destina-se ao conhecimento da percepção ambiental dos moradores e frequentadores deste bairro sobre o empreendimento minerário denominado: Projeto Jambreiro da empresa CENTAURUS O projeto prevê a instalação de pilhas de estéril e lavras à céu aberto para a extração de minério.*

Questionário Nº

CM02

Coordenadas Geográficas

Lat: -18.54002902, Lon: -42.8231554, Prec.: 3.0

Nome do entrevistado

Maria Elizabeth dos Reis

Bairro/Comunidade

Bom Jesus da Cana Brava

Telefone

(00) 00000-0000

Você deseja participar da pesquisa?

Sim

I. PRESENÇA DO EMPREENDIMENTO NA REGIÃO *Nesta seção teremos perguntas sobre a presença do empreendimento na região.*

1. Você já visitou alguma área de mineração?

Não

2. Conhece como são realizadas as atividades operacionais em uma mineração?

Não

3. Você já ouviu falar do Projeto Jambreiro da Centaurus na sua região?

Sim

3.1. Se sim, comente:

não soube responder

4. Você já ouviu falar sobre o imposto chamado

PERCEPÇÃO JAMBREIRO - São João Evangelista



Compensação Financeiro pela Exploração Mineral (CFEM)? NS/NR

4.1. Se sim, sabe qual a sua aplicação?

5. Quais os pontos positivos e negativos podem ocorrer com a implantação do empreendimento do Projeto Jambreiro da Centaurus? *POSITIVOS* Geração de emprego e renda

5. Quais os pontos positivos e negativos podem ocorrer com a implantação do empreendimento do Projeto Jambreiro da Centaurus? *NEGATIVOS* Desgaste das vias de acesso

6. Quais informações você gostaria de receber sobre o empreendimento? não deseja informações

7. Qual a melhor forma de comunicação entre a Centaurus e as comunidades do entorno? reunião com os moradores, contato residencial, envio de mídias digitais, Outro(a) - aviso no posto

II. PERCEPÇÃO DA PAISAGEM *Nesta seção teremos perguntas sobre a percepção do entrevistado sobre a paisagem.*

8. Cite os aspectos mais importantes sobre o lugar que você vive: Tranquilidade, Igrejas

9. O que você identifica como principal problema do seu bairro? Infraestrutura pública precária

10. Em sua opinião, quais projetos sociais/infraestrutura você considera importante e deveriam ser desenvolvidos no seu bairro para melhoria da qualidade de vida? Implantar áreas de lazer

11. Você conhece alguma manifestação cultural aqui no seu bairro:

11.1. Citar os tipos de artesanato (*Preencher apenas se a pessoa tiver respondido "ARTESANATO" na questão anterior.*)

11.2. Citar os tipos de celebrações religiosas
(Preencher apenas se a pessoa tiver respondido
"CELEBRAÇÕES RELIGIOSAS" na questão anterior.)

12. Qual a manifestação cultural (festividade/arte/
tradição) de maior representatividade para você (Do
lugar em que reside)? Por quê? (Pergunte apenas se a
pessoa tiver indicado alguma manifestação na pergunta
anterior)

13. Quais os temas de meio ambiente são mais importantes para você? Preservação de nascentes, Conservação de plantas e animais

14. Qual tipo e/ou formato de atividade você teria mais interesse em participar? NS/NR

15. Você preferiria que a atividade fosse realizada em que modalidade? NS/NR

III. INFRAESTRUTURA Nesta seção teremos perguntas sobre a infraestrutura da região.

16. Em relação a infraestrutura: 16. Em relação a infraestrutura, comente sobre os seguintes serviços:

a) Abastecimento de água Rede geral

b) O uso da água na sua residência é destinado a: Abastecimento Doméstico

c) Lançamento de efluentes: Rede geral de esgoto

d) Como é a destinação dos resíduos sólidos da sua residência? recolhido pela prefeitura

e) Existe Coleta Seletiva (coleta dos materiais recicláveis) na região? Sim

f) Tem iluminação pública? Sim

g) Qual unidade de saúde você utiliza? Posto na esquina

PERCEPÇÃO JAMBREIRO - São João Evangelista



h) Histórico de doenças na família:	hipertensão
i) Áreas de lazer/ atrativos turísticos	Outro(a) - praça toda quebrada
j) Qual meio de transporte mais utilizado?	ônibus (escrever nº da linha)
j).1 Escreva o número da linha de ônibus (<i>Preencher apenas se a pessoa tiver respondido "ÔNIBUS" na questão anterior.</i>)	saritur
k) Qual a sua operadora telefonia?	Vivo
l) Qual a sua operadora de internet?	Oi
m) Quais são os principais empregadores da localidade?	Fazenda de eucalipto (Senibra)
n) Segurança: Já foi vítima de algum crime?	Não
n) Segurança: Se sim, qual?	
n) Segurança: Qual unidade de atendimento utilizada (Civil/militar)?	
o) Como é a qualidade das vias públicas locais?	Péssimo
IV. VÍNCULO AFETIVO COM O LUGAR <i>Nesta seção teremos perguntas sobre o vínculo afetivo com o lugar.</i>	
17. Por que você escolheu este bairro para viver?	Laços familiares
17.1. Lugar de origem (<i>NÃO pergunte caso a pessoa responda que nasceu naquela comunidade</i>):	São João Evangelista (outro bairro)
17.2 Tempo de moradia	47 anos
18. Qual é tipo da sua moradia?	Casa
19. Quantas pessoas residem em sua moradia? (TOTAL DE MORADORES) <i>Preencher com o N°</i>	2

PERCEPÇÃO JAMBREIRO - São João Evangelista



19.1 Quantas pessoas residem em sua moradia? (De 0 a 12 anos) *Preencher com o N°* 0

19.2 Quantas pessoas residem em sua moradia? (De 13 a 18 anos) *Preencher com o N°* 0

19.3 Quantas pessoas residem em sua moradia? (De 18 a 59 anos) *Preencher com o N°* 0

19.3 Quantas pessoas residem em sua moradia? (Acima de 60 anos) *Preencher com o N°* 2

20. Exerce alguma atividade de subsistência em sua residência? Sim

20.1. Se sim, quais? galinha e horta

21. Exerce alguma atividade econômica em sua residência? Não

21.1. Se sim, quais?

V. IDENTIFICAÇÃO *Nesta seção teremos perguntas para identificar o entrevistado.*

22. Sexo: Feminino

23. Qual sua idade? 60 anos ou mais

24. Qual sua escolaridade? Fundamental incompleto

24.1. Qual a instituição em que estuda atualmente?
(apenas pergunte em caso de escolaridade incompleta)

25. Qual sua situação profissional? Empregado

25.1. Ocupação Atual: *(somente se estiver empregado)* lavradora

25.2. Local do Trabalho (Município): *(somente se estiver empregado)* São João Evangelista

PERCEPÇÃO JAMBREIRO - São João Evangelista



26. Você participa de algum grupo, cooperativa, sindicato, movimento social ou associação na região? Não

26.1. Se sim, qual associação ou cooperativa?

26.2. Se sim, qual a sua função?

27. Você conhece alguma atividade desenvolvida pelas organizações sociais locais? Não

27.1. Se sim, quais atividades você conhece?

28. Existe algum assunto delicado de ser tratado aqui na região? nenhum

OBSERVAÇÕES

TERMO DE PARTICIPAÇÃO NA PESQUISA

TERMO DE PARTICIPAÇÃO NA PESQUISA A confidencialidade das informações aqui registradas é garantida pela Lei Geral de Proteção de Dados Pessoais, Lei nº 13.709/2018. Sendo que, todos os dados coletados serão utilizados exclusivamente para fins de elaboração do Diagnóstico Socioambiental Participativo e do Projeto Executivo do Programa de Educação Ambiental que são exigências do processo de licenciamento ambiental.

DECLARO QUE ESTAS INFORMAÇÕES SÃO VERDADEIRAS E FORAM CORRETAMENTE ANOTADAS: 1 imagem

*Maria Elizabeth
dos Reis*

Data de aplicação do questionário: 13/02/2023

PERCEPÇÃO JAMBREIRO - São João Evangelista



Pesquisador (usuário): Camila Meloncini

Data e hora da coleta: 13 de fev de 2023 15:45:30

Pergunta

Resposta

OBJETIVO *Objetivo: A presente pesquisa destina-se ao conhecimento da percepção ambiental dos moradores e frequentadores deste bairro sobre o empreendimento minerário denominado: Projeto Jambreiro da empresa CENTAURUS O projeto prevê a instalação de pilhas de estéril e lavras à céu aberto para a extração de minério.*

Questionário Nº

CM01

Coordenadas Geográficas

Lat: -18.53969793, Lon: -42.82340788, Prec.: 3.0

Nome do entrevistado

Vanessa

Bairro/Comunidade

Bom Jesus da Cana Brava

Telefone

(33) 99916-2344

Você deseja participar da pesquisa?

Sim

I. PRESENÇA DO EMPREENDIMENTO NA REGIÃO *Nesta seção teremos perguntas sobre a presença do empreendimento na região.*

1. Você já visitou alguma área de mineração?

Não

2. Conhece como são realizadas as atividades operacionais em uma mineração?

Não

3. Você já ouviu falar do Projeto Jambreiro da Centaurus na sua região?

Não

3.1. Se sim, comente:

4. Você já ouviu falar sobre o imposto chamado

PERCEPÇÃO JAMBREIRO - São João Evangelista



Compensação Financeiro pela Exploração Mineral (CFEM)? Não

4.1. Se sim, sabe qual a sua aplicação?

5. Quais os pontos positivos e negativos podem ocorrer com a implantação do empreendimento do Projeto Jambreiro da Centaurus? *POSITIVOS* Geração de emprego e renda

5. Quais os pontos positivos e negativos podem ocorrer com a implantação do empreendimento do Projeto Jambreiro da Centaurus? *NEGATIVOS* Aumento dos ruídos, Aumento da poeira

6. Quais informações você gostaria de receber sobre o empreendimento? informações sobre a instalação do empreendimento, vagas de emprego, informações Logísticas (horários/transito de caminhões, etc.)

7. Qual a melhor forma de comunicação entre a Centaurus e as comunidades do entorno? envio de mídias digitais

II. PERCEPÇÃO DA PAISAGEM *Nesta seção teremos perguntas sobre a percepção do entrevistado sobre a paisagem.*

8. Cite os aspectos mais importantes sobre o lugar que você vive: Tranquilidade

9. O que você identifica como principal problema do seu bairro? Convivência com a vizinhança, Falta de escolas, Outro (a) - falta farmácia, academia

10. Em sua opinião, quais projetos sociais/infraestrutura você considera importante e deveriam ser desenvolvidos no seu bairro para melhoria da qualidade de vida? Implantar áreas de lazer, Implantar unidades de saúde, Projetos esportivos

11. Você conhece alguma manifestação cultural aqui no seu bairro: Cavalgada

11.1. Citar os tipos de artesanato (*Preencher apenas se a pessoa tiver respondido "ARTESANATO" na questão*)

anterior.)

11.2. Citar os tipos de celebrações religiosas
(Preencher apenas se a pessoa tiver respondido
"CELEBRAÇÕES RELIGIOSAS" na questão anterior.)

12. Qual a manifestação cultural (festividade/arte/
tradição) de maior representatividade para você (Do
lugar em que reside)? Por quê? (Pergunte apenas se a
pessoa tiver indicado alguma manifestação na pergunta
anterior)

Cavalgada, característico da cidade

13. Quais os temas de meio ambiente são mais
importantes para você?

Conservação de plantas e animais, Manejo do solo e
agroecologia

14. Qual tipo e/ou formato de atividade você teria mais
interesse em participar?

Oficina

15. Você preferiria que a atividade fosse realizada em
que modalidade?

presencial

III. INFRAESTRUTURA Nesta seção teremos
perguntas sobre a infraestrutura da região.

16. Em relação a infraestrutura: 16. Em relação a
infraestrutura, comente sobre os seguintes serviços:

a) Abastecimento de água

Rede geral

b) O uso da água na sua residência é destinado a:

Abastecimento Doméstico

c) Lançamento de efluentes:

Fossa séptica

d) Como é a destinação dos resíduos sólidos da sua
residência?

recolhido pela prefeitura

e) Existe Coleta Seletiva (coleta dos materiais
recicláveis) na região?

Sim

f) Tem iluminação pública?

Sim

PERCEPÇÃO JAMBREIRO - São João Evangelista



g) Qual unidade de saúde você utiliza?	Senhor José Batista de Oliveira
h) Histórico de doenças na família:	diabetes
i) Áreas de lazer/ atrativos turísticos	campo de futebol, Outro(a) - praça
j) Qual meio de transporte mais utilizado?	ônibus (escrever nº da linha)
j).1 Escreva o número da linha de ônibus (<i>Preencher apenas se a pessoa tiver respondido "ÔNIBUS" na questão anterior.</i>)	saritur
k) Qual a sua operadora telefonia?	Vivo
l) Qual a sua operadora de internet?	Ghnet
m) Quais são os principais empregadores da localidade?	nenhum. Cidade de São João que tem
n) Segurança: Já foi vítima de algum crime?	Não
n) Segurança: Se sim, qual?	
n) Segurança: Qual unidade de atendimento utilizada (Civil/militar)?	
o) Como é a qualidade das vias públicas locais?	Regular
IV. VÍNCULO AFETIVO COM O LUGAR <i>Nesta seção teremos perguntas sobre o vínculo afetivo com o lugar.</i>	
17. Por que você escolheu este bairro para viver?	Laços familiares
17.1. Lugar de origem (<i>NÃO pergunte caso a pessoa responda que nasceu naquela comunidade</i>):	Paulista
17.2 Tempo de moradia	28 anos
18. Qual é tipo da sua moradia?	Casa
19. Quantas pessoas residem em sua moradia? (TOTAL	

PERCEPÇÃO JAMBREIRO - São João Evangelista



DE MORADORES) <i>Preencher com o N°</i>	6
19.1 Quantas pessoas residem em sua moradia? (De 0 a 12 anos) <i>Preencher com o N°</i>	1
19.2 Quantas pessoas residem em sua moradia? (De 13 a 18 anos) <i>Preencher com o N°</i>	3
19.3 Quantas pessoas residem em sua moradia? (De 18 a 59 anos) <i>Preencher com o N°</i>	2
19.3 Quantas pessoas residem em sua moradia? (Acima de 60 anos) <i>Preencher com o N°</i>	0
20. Exerce alguma atividade de subsistência em sua residência?	Não
20.1. Se sim, quais?	
21. Exerce alguma atividade econômica em sua residência?	Não
21.1. Se sim, quais?	
V. IDENTIFICAÇÃO <i>Nesta seção teremos perguntas para identificar o entrevistado.</i>	
22. Sexo:	Feminino
23. Qual sua idade?	30 a 39 anos
24. Qual sua escolaridade?	Fundamental incompleto
24.1. Qual a instituição em que estuda atualmente? <i>(apenas pergunte em caso de escolaridade incompleta)</i>	
25. Qual sua situação profissional?	Empregado
25.1. Ocupação Atual: <i>(somente se estiver empregado)</i>	Auxiliar de limpeza
25.2. Local do Trabalho (Município): <i>(somente se</i>	

PERCEPÇÃO JAMBREIRO - São João Evangelista



estiver empregado)

São João Evangelista

26. Você participa de algum grupo, cooperativa, sindicato, movimento social ou associação na região?

Não

26.1. Se sim, qual associação ou cooperativa?

26.2. Se sim, qual a sua função?

27. Você conhece alguma atividade desenvolvida pelas organizações sociais locais?

Não

27.1. Se sim, quais atividades você conhece?

28. Existe algum assunto delicado de ser tratado aqui na região?

nenhum

OBSERVAÇÕES

TERMO DE PARTICIPAÇÃO NA PESQUISA

TERMO DE PARTICIPAÇÃO NA PESQUISA A confidencialidade das informações aqui registradas é garantida pela Lei Geral de Proteção de Dados Pessoais, Lei nº 13.709/2018. Sendo que, todos os dados coletados serão utilizados exclusivamente para fins de elaboração do Diagnóstico Socioambiental Participativo e do Projeto Executivo do Programa de Educação Ambiental que são exigências do processo de licenciamento ambiental.

DECLARO QUE ESTAS INFORMAÇÕES SÃO VERDADEIRAS E FORAM CORRETAMENTE ANOTADAS:

1 imagem

Vanesia Aparecida
vda Costa Silva

Data de aplicação do questionário:

13/02/2023

PERCEPÇÃO JAMBREIRO - São João Evangelista



PERCEPÇÃO JAMBREIRO - São João Evangelista



Pesquisador (usuário): Auxiliar.003

Data e hora da coleta: 13 de fev de 2023 17:23:16

Pergunta

Resposta

OBJETIVO *Objetivo: A presente pesquisa destina-se ao conhecimento da percepção ambiental dos moradores e frequentadores deste bairro sobre o empreendimento minerário denominado: Projeto Jambreiro da empresa CENTAURUS O projeto prevê a instalação de pilhas de estéril e lavras à céu aberto para a extração de minério.*

Questionário Nº

ML09

Coordenadas Geográficas

Lat: -18.5407978, Lon: -42.8228438, Prec.: 4.0

Nome do entrevistado

Vera

Bairro/Comunidade

Bom Jesus da Cana Brava

Telefone

(00) 00000-0000

Você deseja participar da pesquisa?

Não

I. PRESENÇA DO EMPREENDIMENTO NA REGIÃO *Nesta seção teremos perguntas sobre a presença do empreendimento na região.*

1. Você já visitou alguma área de mineração?

2. Conhece como são realizadas as atividades operacionais em uma mineração?

3. Você já ouviu falar do Projeto Jambreiro da Centaurus na sua região?

3.1. Se sim, comente:

4. Você já ouviu falar sobre o imposto chamado

Compensação Financeiro pela Exploração Mineral
(CFEM)?

4.1. Se sim, sabe qual a sua aplicação?

5. Quais os pontos positivos e negativos podem ocorrer
com a implantação do empreendimento do Projeto
Jambreiro da Centaurus? *POSITIVOS*

5. Quais os pontos positivos e negativos podem ocorrer
com a implantação do empreendimento do Projeto
Jambreiro da Centaurus? *NEGATIVOS*

6. Quais informações você gostaria de receber sobre o
empreendimento?

7. Qual a melhor forma de comunicação entre a
Centaurus e as comunidades do entorno?

II. PERCEPÇÃO DA PAISAGEM *Nesta seção
teremos perguntas sobre a percepção do entrevistado
sobre a paisagem.*

8. Cite os aspectos mais importantes sobre o lugar que
você vive:

9. O que você identifica como principal problema do
seu bairro?

10. Em sua opinião, quais projetos sociais/infraestrutura
você considera importante e deveriam ser
desenvolvidos no seu bairro para melhoria da qualidade
de vida?

11. Você conhece alguma manifestação cultural aqui no
seu bairro:

11.1. Citar os tipos de artesanato (*Preencher apenas se
a pessoa tiver respondido "ARTESANATO" na questão
anterior.*)

11.2. Citar os tipos de celebrações religiosas

(Preencher apenas se a pessoa tiver respondido

"CELEBRAÇÕES RELIGIOSAS" na questão anterior.)

12. Qual a manifestação cultural (festividade/arte/tradição) de maior representatividade para você (Do lugar em que reside)? Por quê? *(Pergunte apenas se a pessoa tiver indicado alguma manifestação na pergunta anterior)*

13. Quais os temas de meio ambiente são mais importantes para você?

14. Qual tipo e/ou formato de atividade você teria mais interesse em participar?

15. Você preferiria que a atividade fosse realizada em que modalidade?

III. INFRAESTRUTURA *Nesta seção teremos perguntas sobre a infraestrutura da região.*

16. Em relação a infraestrutura: *16. Em relação a infraestrutura, comente sobre os seguintes serviços:*

a) Abastecimento de água

b) O uso da água na sua residência é destinado a:

c) Lançamento de efluentes:

d) Como é a destinação dos resíduos sólidos da sua residência?

e) Existe Coleta Seletiva (coleta dos materiais recicláveis) na região?

f) Tem iluminação pública?

g) Qual unidade de saúde você utiliza?

h) Histórico de doenças na família:

i) Áreas de lazer/ atrativos turísticos

j) Qual meio de transporte mais utilizado?

j).1 Escreva o número da linha de ônibus (*Preencher apenas se a pessoa tiver respondido "ÔNIBUS" na questão anterior.*)

k) Qual a sua operadora telefonia?

l) Qual a sua operadora de internet?

m) Quais são os principais empregadores da localidade?

n) Segurança: Já foi vítima de algum crime?

n) Segurança: Se sim, qual?

n) Segurança: Qual unidade de atendimento utilizada (Civil/militar)?

o) Como é a qualidade das vias públicas locais?

IV. VÍNCULO AFETIVO COM O LUGAR *Nesta seção teremos perguntas sobre o vínculo afetivo com o lugar.*

17. Por que você escolheu este bairro para viver?

17.1. Lugar de origem (*NÃO pergunte caso a pessoa responda que nasceu naquela comunidade*):

17.2 Tempo de moradia

18. Qual é tipo da sua moradia?

19. Quantas pessoas residem em sua moradia? (TOTAL DE MORADORES) *Preencher com o N°*

19.1 Quantas pessoas residem em sua moradia? (De 0 a 12 anos) *Preencher com o N°*

19.2 Quantas pessoas residem em sua moradia? (De 13 a 18 anos) *Preencher com o N°*

19.3 Quantas pessoas residem em sua moradia? (De 18 a 59 anos) *Preencher com o N°*

19.3 Quantas pessoas residem em sua moradia? (Acima de 60 anos) *Preencher com o N°*

20. Exerce alguma atividade de subsistência em sua residência?

20.1. Se sim, quais?

21. Exerce alguma atividade econômica em sua residência?

21.1. Se sim, quais?

V. IDENTIFICAÇÃO *Nesta seção teremos perguntas para identificar o entrevistado.*

22. Sexo:

23. Qual sua idade?

24. Qual sua escolaridade?

24.1. Qual a instituição em que estuda atualmente?
(apenas pergunte em caso de escolaridade incompleta)

25. Qual sua situação profissional?

25.1. Ocupação Atual: *(somente se estiver empregado)*

25.2. Local do Trabalho (Município): *(somente se estiver empregado)*

26. Você participa de algum grupo, cooperativa, sindicato, movimento social ou associação na região?

26.1. Se sim, qual associação ou cooperativa?

26.2. Se sim, qual a sua função?

27. Você conhece alguma atividade desenvolvida pelas organizações sociais locais?

27.1. Se sim, quais atividades você conhece?

28. Existe algum assunto delicado de ser tratado aqui na região?

OBSERVAÇÕES

TERMO DE PARTICIPAÇÃO NA PESQUISA

TERMO DE PARTICIPAÇÃO NA PESQUISA A confidencialidade das informações aqui registradas é garantida pela Lei Geral de Proteção de Dados Pessoais, Lei nº 13.709/2018. Sendo que, todos os dados coletados serão utilizados exclusivamente para fins de elaboração do Diagnóstico Socioambiental Participativo e do Projeto Executivo do Programa de Educação Ambiental que são exigências do processo de licenciamento ambiental.

DECLARO QUE ESTAS INFORMAÇÕES SÃO VERDADEIRAS E FORAM CORRETAMENTE ANOTADAS:

Data de aplicação do questionário:

PERCEPÇÃO JAMBREIRO - São João Evangelista



Pesquisador (usuário): Auxiliar.003

Data e hora da coleta: 13 de fev de 2023 17:12:06

Pergunta

Resposta

OBJETIVO *Objetivo: A presente pesquisa destina-se ao conhecimento da percepção ambiental dos moradores e frequentadores deste bairro sobre o empreendimento minerário denominado: Projeto Jambreiro da empresa CENTAURUS O projeto prevê a instalação de pilhas de estéril e lavras à céu aberto para a extração de minério.*

Questionário Nº

ML08

Coordenadas Geográficas

Lat: -18.5407868, Lon: -42.8229431, Prec.: 12.0

Nome do entrevistado

Josiane Gonçalves Pereira

Bairro/Comunidade

Bom Jesus da Cana Brava

Telefone

(33) 98712-6194

Você deseja participar da pesquisa?

Sim

I. PRESENÇA DO EMPREENDIMENTO NA REGIÃO *Nesta seção teremos perguntas sobre a presença do empreendimento na região.*

1. Você já visitou alguma área de mineração?

Sim

2. Conhece como são realizadas as atividades operacionais em uma mineração?

Não

3. Você já ouviu falar do Projeto Jambreiro da Centaurus na sua região?

Sim

3.1. Se sim, comente:

ouviu há muito tempo que ia vim

4. Você já ouviu falar sobre o imposto chamado

PERCEPÇÃO JAMBREIRO - São João Evangelista



Compensação Financeiro pela Exploração Mineral (CFEM)? Não

4.1. Se sim, sabe qual a sua aplicação?

5. Quais os pontos positivos e negativos podem ocorrer com a implantação do empreendimento do Projeto Jambreiro da Centaurus? *POSITIVOS* Geração de emprego e renda, Geração de impostos, Investimentos na comunidade

5. Quais os pontos positivos e negativos podem ocorrer com a implantação do empreendimento do Projeto Jambreiro da Centaurus? *NEGATIVOS* Nenhum

6. Quais informações você gostaria de receber sobre o empreendimento? informações sobre a instalação do empreendimento, vagas de emprego, estrutura da mina (Pilha de estéril, UTM, etc.)

7. Qual a melhor forma de comunicação entre a Centaurus e as comunidades do entorno? Outro(a) - pela cooperativa

II. PERCEPÇÃO DA PAISAGEM *Nesta seção teremos perguntas sobre a percepção do entrevistado sobre a paisagem.*

8. Cite os aspectos mais importantes sobre o lugar que você vive: Tranquilidade, Outro(a) - segurança

9. O que você identifica como principal problema do seu bairro? Acessibilidade

10. Em sua opinião, quais projetos sociais/infraestrutura você considera importante e deveriam ser desenvolvidos no seu bairro para melhoria da qualidade de vida? Cursos profissionalizantes, Outro(a) - projetos para analfabeto

11. Você conhece alguma manifestação cultural aqui no seu bairro: Roda de Capoeira, Artesanato (lembre-se de detalhar depois)

11.1. Citar os tipos de artesanato (*Preencher apenas se a pessoa tiver respondido "ARTESANATO" na questão*) no cras

anterior.)

11.2. Citar os tipos de celebrações religiosas
(Preencher apenas se a pessoa tiver respondido
"CELEBRAÇÕES RELIGIOSAS" na questão anterior.)

12. Qual a manifestação cultural (festividade/arte/
tradição) de maior representatividade para você (Do
lugar em que reside)? Por quê? (Pergunte apenas se a
pessoa tiver indicado alguma manifestação na pergunta
anterior)

festa junina

13. Quais os temas de meio ambiente são mais
importantes para você?

Conservação de plantas e animais

14. Qual tipo e/ou formato de atividade você teria mais
interesse em participar?

Minicurso

15. Você preferiria que a atividade fosse realizada em
que modalidade?

presencial

III. INFRAESTRUTURA Nesta seção teremos
perguntas sobre a infraestrutura da região.

16. Em relação a infraestrutura: 16. Em relação a
infraestrutura, comente sobre os seguintes serviços:

a) Abastecimento de água

Rede geral

b) O uso da água na sua residência é destinado a:

Abastecimento Doméstico, Outro(a) - horta

c) Lançamento de efluentes:

Rede geral de esgoto

d) Como é a destinação dos resíduos sólidos da sua
residência?

recolhido pela prefeitura

e) Existe Coleta Seletiva (coleta dos materiais
recicláveis) na região?

Não

f) Tem iluminação pública?

Sim

PERCEPÇÃO JAMBREIRO - São João Evangelista



g) Qual unidade de saúde você utiliza?	Posto do Cormercinho e São João
h) Histórico de doenças na família:	nenhuma
i) Áreas de lazer/ atrativos turísticos	nenhuma
j) Qual meio de transporte mais utilizado?	veículo particular
j).1 Escreva o número da linha de ônibus (<i>Preencher apenas se a pessoa tiver respondido "ÔNIBUS" na questão anterior.</i>)	
k) Qual a sua operadora telefonia?	Vivo
l) Qual a sua operadora de internet?	GHNet
m) Quais são os principais empregadores da localidade?	Cenibra
n) Segurança: Já foi vítima de algum crime?	Não
n) Segurança: Se sim, qual?	
n) Segurança: Qual unidade de atendimento utilizada (Civil/militar)?	
o) Como é a qualidade das vias públicas locais?	Bom
IV. VÍNCULO AFETIVO COM O LUGAR <i>Nesta seção teremos perguntas sobre o vínculo afetivo com o lugar.</i>	
17. Por que você escolheu este bairro para viver?	Laços familiares
17.1. Lugar de origem (<i>NÃO pergunte caso a pessoa responda que nasceu naquela comunidade</i>):	São Paulo
17.2 Tempo de moradia	30
18. Qual é tipo da sua moradia?	Casa
19. Quantas pessoas residem em sua moradia? (TOTAL	

PERCEPÇÃO JAMBREIRO - São João Evangelista



DE MORADORES) <i>Preencher com o N°</i>	3
19.1 Quantas pessoas residem em sua moradia? (De 0 a 12 anos) <i>Preencher com o N°</i>	1
19.2 Quantas pessoas residem em sua moradia? (De 13 a 18 anos) <i>Preencher com o N°</i>	0
19.3 Quantas pessoas residem em sua moradia? (De 18 a 59 anos) <i>Preencher com o N°</i>	2
19.3 Quantas pessoas residem em sua moradia? (Acima de 60 anos) <i>Preencher com o N°</i>	0
20. Exerce alguma atividade de subsistência em sua residência?	Sim
20.1. Se sim, quais?	galinha e horta
21. Exerce alguma atividade econômica em sua residência?	Não
21.1. Se sim, quais?	
V. IDENTIFICAÇÃO <i>Nesta seção teremos perguntas para identificar o entrevistado.</i>	
22. Sexo:	Feminino
23. Qual sua idade?	30 a 39 anos
24. Qual sua escolaridade?	Curso Técnico completo
24.1. Qual a instituição em que estuda atualmente? <i>(apenas pergunte em caso de escolaridade incompleta)</i>	
25. Qual sua situação profissional?	Empregado
25.1. Ocupação Atual: <i>(somente se estiver empregado)</i>	trabalha na fazenda
25.2. Local do Trabalho (Município): <i>(somente se</i>	

PERCEPÇÃO JAMBREIRO - São João Evangelista



estiver empregado)

São João Evangelista

26. Você participa de algum grupo, cooperativa, sindicato, movimento social ou associação na região?

Não

26.1. Se sim, qual associação ou cooperativa?

26.2. Se sim, qual a sua função?

27. Você conhece alguma atividade desenvolvida pelas organizações sociais locais?

Sim

27.1. Se sim, quais atividades você conhece?

cras

28. Existe algum assunto delicado de ser tratado aqui na região?

não

OBSERVAÇÕES

TERMO DE PARTICIPAÇÃO NA PESQUISA

TERMO DE PARTICIPAÇÃO NA PESQUISA A confidencialidade das informações aqui registradas é garantida pela Lei Geral de Proteção de Dados Pessoais, Lei nº 13.709/2018. Sendo que, todos os dados coletados serão utilizados exclusivamente para fins de elaboração do Diagnóstico Socioambiental Participativo e do Projeto Executivo do Programa de Educação Ambiental que são exigências do processo de licenciamento ambiental.

DECLARO QUE ESTAS INFORMAÇÕES SÃO VERDADEIRAS E FORAM CORRETAMENTE ANOTADAS:

1 imagem

Data de aplicação do questionário:

13/02/2023

PERCEPÇÃO JAMBREIRO - São João Evangelista



PERCEPÇÃO JAMBREIRO - São João Evangelista



Pesquisador (usuário): Auxiliar.003

Data e hora da coleta: 13 de fev de 2023 16:58:39

Pergunta

Resposta

OBJETIVO *Objetivo: A presente pesquisa destina-se ao conhecimento da percepção ambiental dos moradores e frequentadores deste bairro sobre o empreendimento minerário denominado: Projeto Jambreiro da empresa CENTAURUS O projeto prevê a instalação de pilhas de estéril e lavras à céu aberto para a extração de minério.*

Questionário Nº

ML07

Coordenadas Geográficas

Lat: -18.5414812, Lon: -42.8229304, Prec.: 6.0

Nome do entrevistado

José Afonso Pereira

Bairro/Comunidade

Bom Jesus da Cana Brava

Telefone

(33) 99843-4169

Você deseja participar da pesquisa?

Sim

I. PRESENÇA DO EMPREENDIMENTO NA REGIÃO *Nesta seção teremos perguntas sobre a presença do empreendimento na região.*

1. Você já visitou alguma área de mineração?

Não

2. Conhece como são realizadas as atividades operacionais em uma mineração?

Não

3. Você já ouviu falar do Projeto Jambreiro da Centaurus na sua região?

Sim

3.1. Se sim, comente:

Morava lá

4. Você já ouviu falar sobre o imposto chamado

PERCEPÇÃO JAMBREIRO - São João Evangelista



Compensação Financeiro pela Exploração Mineral (CFEM)? Não

4.1. Se sim, sabe qual a sua aplicação?

5. Quais os pontos positivos e negativos podem ocorrer com a implantação do empreendimento do Projeto Jambreiro da Centaurus? *POSITIVOS* Geração de emprego e renda

5. Quais os pontos positivos e negativos podem ocorrer com a implantação do empreendimento do Projeto Jambreiro da Centaurus? *NEGATIVOS* Nenhum

6. Quais informações você gostaria de receber sobre o empreendimento? estrutura da mina (Pilha de estéril, UTM, etc.)

7. Qual a melhor forma de comunicação entre a Centaurus e as comunidades do entorno? reunião com os moradores, envio de mídias digitais

II. PERCEPÇÃO DA PAISAGEM *Nesta seção teremos perguntas sobre a percepção do entrevistado sobre a paisagem.*

8. Cite os aspectos mais importantes sobre o lugar que você vive: Solo (terra), Plantas e Animais, Tranquilidade

9. O que você identifica como principal problema do seu bairro? Outro(a) - Estradas

10. Em sua opinião, quais projetos sociais/infraestrutura você considera importante e deveriam ser desenvolvidos no seu bairro para melhoria da qualidade de vida? Outro(a) - tudo tranquilo a cidade é pequena

11. Você conhece alguma manifestação cultural aqui no seu bairro? Outro(a) - Jiu jitsu, a Cenibra oferece aulas aos jovens

11.1. Citar os tipos de artesanato (*Preencher apenas se a pessoa tiver respondido "ARTESANATO" na questão anterior.*)

11.2. Citar os tipos de celebrações religiosas
(Preencher apenas se a pessoa tiver respondido
"CELEBRAÇÕES RELIGIOSAS" na questão anterior.)

12. Qual a manifestação cultural (festividade/arte/
tradição) de maior representatividade para você (Do
lugar em que reside)? Por quê? (Pergunte apenas se a
pessoa tiver indicado alguma manifestação na pergunta
anterior)

Festa da Nossa Senhora Aparecida

13. Quais os temas de meio ambiente são mais
importantes para você?

Preservação de nascentes, Reflorestamento,
Recuperação de Áreas Degradada

14. Qual tipo e/ou formato de atividade você teria mais
interesse em participar?

Minicurso, Palestra

15. Você preferiria que a atividade fosse realizada em
que modalidade?

presencial

III. INFRAESTRUTURA Nesta seção teremos
perguntas sobre a infraestrutura da região.

16. Em relação a infraestrutura: 16. Em relação a
infraestrutura, comente sobre os seguintes serviços:

a) Abastecimento de água

Rede geral

b) O uso da água na sua residência é destinado a:

Abastecimento Doméstico

c) Lançamento de efluentes:

Rede geral de esgoto

d) Como é a destinação dos resíduos sólidos da sua
residência?

recolhido pela prefeitura

e) Existe Coleta Seletiva (coleta dos materiais
recicláveis) na região?

Não

f) Tem iluminação pública?

Sim

g) Qual unidade de saúde você utiliza?

Posto do comercinho

PERCEPÇÃO JAMBREIRO - São João Evangelista



h) Histórico de doenças na família:	diabetes
i) Áreas de lazer/ atrativos turísticos	nenhuma
j) Qual meio de transporte mais utilizado?	motocicleta
j).1 Escreva o número da linha de ônibus (<i>Preencher apenas se a pessoa tiver respondido "ÔNIBUS" na questão anterior.</i>)	
k) Qual a sua operadora telefonia?	Vivo
l) Qual a sua operadora de internet?	DDnet
m) Quais são os principais empregadores da localidade?	Cenibra
n) Segurança: Já foi vítima de algum crime?	Não
n) Segurança: Se sim, qual?	
n) Segurança: Qual unidade de atendimento utilizada (Civil/militar)?	
o) Como é a qualidade das vias públicas locais?	Péssimo
IV. VÍNCULO AFETIVO COM O LUGAR <i>Nesta seção teremos perguntas sobre o vínculo afetivo com o lugar.</i>	
17. Por que você escolheu este bairro para viver?	Laços familiares
17.1. Lugar de origem (<i>NÃO pergunte caso a pessoa responda que nasceu naquela comunidade</i>):	Oxanita
17.2 Tempo de moradia	35
18. Qual é tipo da sua moradia?	Casa
19. Quantas pessoas residem em sua moradia? (TOTAL DE MORADORES) <i>Preencher com o N°</i>	5

19.1 Quantas pessoas residem em sua moradia? (De 0 a 12 anos) *Preencher com o N°* 2

19.2 Quantas pessoas residem em sua moradia? (De 13 a 18 anos) *Preencher com o N°* 0

19.3 Quantas pessoas residem em sua moradia? (De 18 a 59 anos) *Preencher com o N°* 2

19.3 Quantas pessoas residem em sua moradia? (Acima de 60 anos) *Preencher com o N°* 1

20. Exerce alguma atividade de subsistência em sua residência? Sim

20.1. Se sim, quais? Galinha

21. Exerce alguma atividade econômica em sua residência? Não

21.1. Se sim, quais?

V. IDENTIFICAÇÃO *Nesta seção teremos perguntas para identificar o entrevistado.*

22. Sexo: Masculino

23. Qual sua idade? 40 a 49 anos

24. Qual sua escolaridade? Ensino médio completo

24.1. Qual a instituição em que estuda atualmente?
(apenas pergunte em caso de escolaridade incompleta)

25. Qual sua situação profissional? Desempregado

25.1. Ocupação Atual: *(somente se estiver empregado)*

25.2. Local do Trabalho (Município): *(somente se estiver empregado)*

26. Você participa de algum grupo, cooperativa, sindicato, movimento social ou associação na região? Não

26.1. Se sim, qual associação ou cooperativa?

26.2. Se sim, qual a sua função?

27. Você conhece alguma atividade desenvolvida pelas organizações sociais locais? Não

27.1. Se sim, quais atividades você conhece?

28. Existe algum assunto delicado de ser tratado aqui na região? não

OBSERVAÇÕES

TERMO DE PARTICIPAÇÃO NA PESQUISA
*TERMO DE PARTICIPAÇÃO NA PESQUISA A
confidencialidade das informações aqui registradas é
garantida pela Lei Geral de Proteção de Dados
Pessoais, Lei nº 13.709/2018. Sendo que, todos os
dados coletados serão utilizados exclusivamente para
fins de elaboração do Diagnóstico Socioambiental
Participativo e do Projeto Executivo do Programa de
Educação Ambiental que são exigências do processo de
licenciamento ambiental.*

DECLARO QUE ESTAS INFORMAÇÕES SÃO
VERDADEIRAS E FORAM CORRETAMENTE
ANOTADAS: 1 imagem



Data de aplicação do questionário: 13/02/2023

PERCEPÇÃO JAMBREIRO - São João Evangelista



Pesquisador (usuário): Auxiliar.003

Data e hora da coleta: 13 de fev de 2023 16:39:57

Pergunta

Resposta

OBJETIVO *Objetivo: A presente pesquisa destina-se ao conhecimento da percepção ambiental dos moradores e frequentadores deste bairro sobre o empreendimento minerário denominado: Projeto Jambreiro da empresa CENTAURUS O projeto prevê a instalação de pilhas de estéril e lavras à céu aberto para a extração de minério.*

Questionário Nº

ML06

Coordenadas Geográficas

Lat: -18.5415538, Lon: -42.8227932, Prec.: 6.0

Nome do entrevistado

Raquel Gonçalves

Bairro/Comunidade

Bom Jesus da Cana Brava

Telefone

(31) 99944-9429

Você deseja participar da pesquisa?

Sim

I. PRESENÇA DO EMPREENDIMENTO NA REGIÃO *Nesta seção teremos perguntas sobre a presença do empreendimento na região.*

1. Você já visitou alguma área de mineração?

Não

2. Conhece como são realizadas as atividades operacionais em uma mineração?

Não

3. Você já ouviu falar do Projeto Jambreiro da Centaurus na sua região?

Sim

3.1. Se sim, comente:

Por alto, mas o povo fala que é uma coisa boa

4. Você já ouviu falar sobre o imposto chamado

PERCEPÇÃO JAMBREIRO - São João Evangelista



Compensação Financeiro pela Exploração Mineral (CFEM)?	Sim
4.1. Se sim, sabe qual a sua aplicação?	dizem que as empresas pagam imposto na prefeitura para investir na comunidade
5. Quais os pontos positivos e negativos podem ocorrer com a implantação do empreendimento do Projeto Jambreiro da Centaurus? <i>POSITIVOS</i>	Geração de emprego e renda, Outro(a) - o minério é necessário
5. Quais os pontos positivos e negativos podem ocorrer com a implantação do empreendimento do Projeto Jambreiro da Centaurus? <i>NEGATIVOS</i>	Outro(a) - Preocupação com barragem
6. Quais informações você gostaria de receber sobre o empreendimento?	informações sobre a instalação do empreendimento, estrutura da mina (Pilha de estéril, UTM, etc.)
7. Qual a melhor forma de comunicação entre a Centaurus e as comunidades do entorno?	reunião com os moradores
II. PERCEPÇÃO DA PAISAGEM <i>Nesta seção teremos perguntas sobre a percepção do entrevistado sobre a paisagem.</i>	
8. Cite os aspectos mais importantes sobre o lugar que você vive:	Tranquilidade, Outro(a) - povo muito unido
9. O que você identifica como principal problema do seu bairro?	Violência/insegurança
10. Em sua opinião, quais projetos sociais/infraestrutura você considera importante e deveriam ser desenvolvidos no seu bairro para melhoria da qualidade de vida?	Outro(a) - falta emprego
11. Você conhece alguma manifestação cultural aqui no seu bairro:	
11.1. Citar os tipos de artesanato <i>(Preencher apenas se a pessoa tiver respondido "ARTESANATO" na questão</i>	

anterior.)

11.2. Citar os tipos de celebrações religiosas
(Preencher apenas se a pessoa tiver respondido
"CELEBRAÇÕES RELIGIOSAS" na questão anterior.)

12. Qual a manifestação cultural (festividade/arte/
tradição) de maior representatividade para você (Do
lugar em que reside)? Por quê? (Pergunte apenas se a
pessoa tiver indicado alguma manifestação na pergunta
anterior)

13. Quais os temas de meio ambiente são mais importantes para você? Conservação de plantas e animais, Clima, Outro(a) - queimadas

14. Qual tipo e/ou formato de atividade você teria mais interesse em participar? Minicurso

15. Você preferiria que a atividade fosse realizada em que modalidade? presencial

III. INFRAESTRUTURA Nesta seção teremos perguntas sobre a infraestrutura da região.

16. Em relação a infraestrutura: 16. Em relação a infraestrutura, comente sobre os seguintes serviços:

a) Abastecimento de água Rede geral

b) O uso da água na sua residência é destinado a: Abastecimento Doméstico, Dessedentação de animais

c) Lançamento de efluentes: Rede geral de esgoto

d) Como é a destinação dos resíduos sólidos da sua residência? recolhido pela prefeitura

e) Existe Coleta Seletiva (coleta dos materiais recicláveis) na região? Não

f) Tem iluminação pública? Sim

PERCEPÇÃO JAMBREIRO - São João Evangelista



g) Qual unidade de saúde você utiliza?	Posto de saúde do comercinho
h) Histórico de doenças na família:	oncologia
i) Áreas de lazer/ atrativos turísticos	campo de futebol, Outro(a) - quadra
j) Qual meio de transporte mais utilizado?	ônibus (escrever nº da linha)
j).1 Escreva o número da linha de ônibus (<i>Preencher apenas se a pessoa tiver respondido "ÔNIBUS" na questão anterior.</i>)	Saritur
k) Qual a sua operadora telefonia?	Vivo
l) Qual a sua operadora de internet?	Torre de Internet
m) Quais são os principais empregadores da localidade?	Não, Cenibra contrata de tempo em tempo
n) Segurança: Já foi vítima de algum crime?	Não
n) Segurança: Se sim, qual?	
n) Segurança: Qual unidade de atendimento utilizada (Civil/militar)?	
o) Como é a qualidade das vias públicas locais?	Bom
IV. VÍNCULO AFETIVO COM O LUGAR <i>Nesta seção teremos perguntas sobre o vínculo afetivo com o lugar.</i>	
17. Por que você escolheu este bairro para viver?	Lugar onde nasceu
17.1. Lugar de origem (<i>NÃO pergunte caso a pessoa responda que nasceu naquela comunidade</i>):	
17.2 Tempo de moradia	43
18. Qual é tipo da sua moradia?	Casa
19. Quantas pessoas residem em sua moradia? (TOTAL	

PERCEPÇÃO JAMBREIRO - São João Evangelista



DE MORADORES) <i>Preencher com o N°</i>	5
19.1 Quantas pessoas residem em sua moradia? (De 0 a 12 anos) <i>Preencher com o N°</i>	2
19.2 Quantas pessoas residem em sua moradia? (De 13 a 18 anos) <i>Preencher com o N°</i>	0
19.3 Quantas pessoas residem em sua moradia? (De 18 a 59 anos) <i>Preencher com o N°</i>	2
19.3 Quantas pessoas residem em sua moradia? (Acima de 60 anos) <i>Preencher com o N°</i>	1
20. Exerce alguma atividade de subsistência em sua residência?	Sim
20.1. Se sim, quais?	galinha
21. Exerce alguma atividade econômica em sua residência?	Não
21.1. Se sim, quais?	
V. IDENTIFICAÇÃO <i>Nesta seção teremos perguntas para identificar o entrevistado.</i>	
22. Sexo:	Feminino
23. Qual sua idade?	40 a 49 anos
24. Qual sua escolaridade?	Superior Completo
24.1. Qual a instituição em que estuda atualmente? <i>(apenas pergunte em caso de escolaridade incompleta)</i>	
25. Qual sua situação profissional?	Empregado
25.1. Ocupação Atual: <i>(somente se estiver empregado)</i>	Professora de português
25.2. Local do Trabalho (Município): <i>(somente se</i>	

PERCEPÇÃO JAMBREIRO - São João Evangelista



estiver empregado)

Bom Jesus da Cana Brava

26. Você participa de algum grupo, cooperativa, sindicato, movimento social ou associação na região?

Não

26.1. Se sim, qual associação ou cooperativa?

26.2. Se sim, qual a sua função?

27. Você conhece alguma atividade desenvolvida pelas organizações sociais locais?

Não

27.1. Se sim, quais atividades você conhece?

28. Existe algum assunto delicado de ser tratado aqui na região?

Pessoas estranhas

OBSERVAÇÕES

TERMO DE PARTICIPAÇÃO NA PESQUISA

TERMO DE PARTICIPAÇÃO NA PESQUISA A confidencialidade das informações aqui registradas é garantida pela Lei Geral de Proteção de Dados Pessoais, Lei nº 13.709/2018. Sendo que, todos os dados coletados serão utilizados exclusivamente para fins de elaboração do Diagnóstico Socioambiental Participativo e do Projeto Executivo do Programa de Educação Ambiental que são exigências do processo de licenciamento ambiental.

DECLARO QUE ESTAS INFORMAÇÕES SÃO VERDADEIRAS E FORAM CORRETAMENTE ANOTADAS:

1 imagem

Data de aplicação do questionário:

13/02/2023

PERCEPÇÃO JAMBREIRO - São João Evangelista



PERCEPÇÃO JAMBREIRO - São João Evangelista



Pesquisador (usuário): Auxiliar.003

Data e hora da coleta: 13 de fev de 2023 16:26:16

Pergunta

Resposta

OBJETIVO *Objetivo: A presente pesquisa destina-se ao conhecimento da percepção ambiental dos moradores e frequentadores deste bairro sobre o empreendimento minerário denominado: Projeto Jambreiro da empresa CENTAURUS O projeto prevê a instalação de pilhas de estéril e lavras à céu aberto para a extração de minério.*

Questionário Nº

ML05

Coordenadas Geográficas

Lat: -18.5414525, Lon: -42.8228481, Prec.: 3.0

Nome do entrevistado

Jovenil Castro Ferreira

Bairro/Comunidade

Bom Jesus da Cana Brava

Telefone

(00) 00000-0000

Você deseja participar da pesquisa?

Sim

I. PRESENÇA DO EMPREENDIMENTO NA REGIÃO *Nesta seção teremos perguntas sobre a presença do empreendimento na região.*

1. Você já visitou alguma área de mineração?

Sim

2. Conhece como são realizadas as atividades operacionais em uma mineração?

Não

3. Você já ouviu falar do Projeto Jambreiro da Centaurus na sua região?

Sim

3.1. Se sim, comente:

Trabalha na Cenibra, ao redor

4. Você já ouviu falar sobre o imposto chamado

PERCEPÇÃO JAMBREIRO - São João Evangelista



Compensação Financeiro pela Exploração Mineral (CFEM)? Não

4.1. Se sim, sabe qual a sua aplicação?

5. Quais os pontos positivos e negativos podem ocorrer com a implantação do empreendimento do Projeto Jambreiro da Centaurus? *POSITIVOS* Investimentos na comunidade

5. Quais os pontos positivos e negativos podem ocorrer com a implantação do empreendimento do Projeto Jambreiro da Centaurus? *NEGATIVOS* Acidentes de transito, Desgaste das vias de acesso, Outro(a) - Derruba as casas fracas

6. Quais informações você gostaria de receber sobre o empreendimento? vagas de emprego

7. Qual a melhor forma de comunicação entre a Centaurus e as comunidades do entorno? reunião com os moradores

II. PERCEPÇÃO DA PAISAGEM *Nesta seção teremos perguntas sobre a percepção do entrevistado sobre a paisagem.*

8. Cite os aspectos mais importantes sobre o lugar que você vive: Outro(a) - eucalipto tomou conta

9. O que você identifica como principal problema do seu bairro? Outro(a) - estradas

10. Em sua opinião, quais projetos sociais/infraestrutura você considera importante e deveriam ser desenvolvidos no seu bairro para melhoria da qualidade de vida? Outro(a) - nada

11. Você conhece alguma manifestação cultural aqui no seu bairro:

11.1. Citar os tipos de artesanato (*Preencher apenas se a pessoa tiver respondido "ARTESANATO" na questão anterior.*)

11.2. Citar os tipos de celebrações religiosas
(Preencher apenas se a pessoa tiver respondido
"CELEBRAÇÕES RELIGIOSAS" na questão anterior.)

12. Qual a manifestação cultural (festividade/arte/
tradição) de maior representatividade para você (Do
lugar em que reside)? Por quê? (Pergunte apenas se a
pessoa tiver indicado alguma manifestação na pergunta
anterior)

13. Quais os temas de meio ambiente são mais importantes para você? Outro(a) - População não jogar lixo no ambiente

14. Qual tipo e/ou formato de atividade você teria mais interesse em participar? Minicurso

15. Você preferiria que a atividade fosse realizada em que modalidade? presencial

III. INFRAESTRUTURA *Nesta seção teremos perguntas sobre a infraestrutura da região.*

16. Em relação a infraestrutura: *16. Em relação a infraestrutura, comente sobre os seguintes serviços:*

a) Abastecimento de água Rede geral

b) O uso da água na sua residência é destinado a: Abastecimento Doméstico

c) Lançamento de efluentes: Rede geral de esgoto

d) Como é a destinação dos resíduos sólidos da sua residência? recolhido pela prefeitura

e) Existe Coleta Seletiva (coleta dos materiais recicláveis) na região? Sim

f) Tem iluminação pública? Sim

g) Qual unidade de saúde você utiliza? São João

PERCEPÇÃO JAMBREIRO - São João Evangelista



h) Histórico de doenças na família:	oncologia
i) Áreas de lazer/ atrativos turísticos	nenhuma
j) Qual meio de transporte mais utilizado?	veículo particular, motocicleta
j).1 Escreva o número da linha de ônibus (<i>Preencher apenas se a pessoa tiver respondido "ÔNIBUS" na questão anterior.</i>)	
k) Qual a sua operadora telefonia?	Não possui telefone
l) Qual a sua operadora de internet?	não
m) Quais são os principais empregadores da localidade?	Cenibra
n) Segurança: Já foi vítima de algum crime?	Não
n) Segurança: Se sim, qual?	
n) Segurança: Qual unidade de atendimento utilizada (Civil/militar)?	
o) Como é a qualidade das vias públicas locais?	Ótimo
IV. VÍNCULO AFETIVO COM O LUGAR <i>Nesta seção teremos perguntas sobre o vínculo afetivo com o lugar.</i>	
17. Por que você escolheu este bairro para viver?	Lugar onde nasceu
17.1. Lugar de origem (<i>NÃO pergunte caso a pessoa responda que nasceu naquela comunidade</i>):	
17.2 Tempo de moradia	37
18. Qual é tipo da sua moradia?	Casa
19. Quantas pessoas residem em sua moradia? (TOTAL DE MORADORES) <i>Preencher com o N°</i>	2

PERCEPÇÃO JAMBREIRO - São João Evangelista



19.1 Quantas pessoas residem em sua moradia? (De 0 a 12 anos) *Preencher com o N°* 0

19.2 Quantas pessoas residem em sua moradia? (De 13 a 18 anos) *Preencher com o N°* 0

19.3 Quantas pessoas residem em sua moradia? (De 18 a 59 anos) *Preencher com o N°* 1

19.3 Quantas pessoas residem em sua moradia? (Acima de 60 anos) *Preencher com o N°* 1

20. Exerce alguma atividade de subsistência em sua residência? Não

20.1. Se sim, quais?

21. Exerce alguma atividade econômica em sua residência? Não

21.1. Se sim, quais?

V. IDENTIFICAÇÃO *Nesta seção teremos perguntas para identificar o entrevistado.*

22. Sexo: Masculino

23. Qual sua idade? 30 a 39 anos

24. Qual sua escolaridade? Fundamental incompleto

24.1. Qual a instituição em que estuda atualmente?
(apenas pergunte em caso de escolaridade incompleta)

25. Qual sua situação profissional? Empregado

25.1. Ocupação Atual: *(somente se estiver empregado)* Herbicida

25.2. Local do Trabalho (Município): *(somente se estiver empregado)* São João Evangelista

PERCEPÇÃO JAMBREIRO - São João Evangelista



26. Você participa de algum grupo, cooperativa, sindicato, movimento social ou associação na região?	Sim
26.1. Se sim, qual associação ou cooperativa?	INSS
26.2. Se sim, qual a sua função?	participa
27. Você conhece alguma atividade desenvolvida pelas organizações sociais locais?	Sim
27.1. Se sim, quais atividades você conhece?	associação forneceu coisas de plantio, sementes e adubo
28. Existe algum assunto delicado de ser tratado aqui na região?	nada

OBSERVAÇÕES

TERMO DE PARTICIPAÇÃO NA PESQUISA

TERMO DE PARTICIPAÇÃO NA PESQUISA A confidencialidade das informações aqui registradas é garantida pela Lei Geral de Proteção de Dados Pessoais, Lei nº 13.709/2018. Sendo que, todos os dados coletados serão utilizados exclusivamente para fins de elaboração do Diagnóstico Socioambiental Participativo e do Projeto Executivo do Programa de Educação Ambiental que são exigências do processo de licenciamento ambiental.

DECLARO QUE ESTAS INFORMAÇÕES SÃO VERDADEIRAS E FORAM CORRETAMENTE ANOTADAS:

1 imagem

Data de aplicação do questionário:

13/02/2023

PERCEPÇÃO JAMBREIRO - São João Evangelista



Pesquisador (usuário): Auxiliar.003

Data e hora da coleta: 13 de fev de 2023 16:24:23

Pergunta

Resposta

OBJETIVO *Objetivo: A presente pesquisa destina-se ao conhecimento da percepção ambiental dos moradores e frequentadores deste bairro sobre o empreendimento minerário denominado: Projeto Jambreiro da empresa CENTAURUS O projeto prevê a instalação de pilhas de estéril e lavras à céu aberto para a extração de minério.*

Questionário Nº

ML04

Coordenadas Geográficas

Lat: -18.54116, Lon: -42.8233371, Prec.: 96.0

Nome do entrevistado

Aparecida

Bairro/Comunidade

Bom Jesus da Cana Brava

Telefone

(00) 00000-0000

Você deseja participar da pesquisa?

Não

I. PRESENÇA DO EMPREENDIMENTO NA REGIÃO *Nesta seção teremos perguntas sobre a presença do empreendimento na região.*

1. Você já visitou alguma área de mineração?

2. Conhece como são realizadas as atividades operacionais em uma mineração?

3. Você já ouviu falar do Projeto Jambreiro da Centaurus na sua região?

3.1. Se sim, comente:

4. Você já ouviu falar sobre o imposto chamado

Compensação Financeiro pela Exploração Mineral
(CFEM)?

4.1. Se sim, sabe qual a sua aplicação?

5. Quais os pontos positivos e negativos podem ocorrer
com a implantação do empreendimento do Projeto
Jambreiro da Centaurus? *POSITIVOS*

5. Quais os pontos positivos e negativos podem ocorrer
com a implantação do empreendimento do Projeto
Jambreiro da Centaurus? *NEGATIVOS*

6. Quais informações você gostaria de receber sobre o
empreendimento?

7. Qual a melhor forma de comunicação entre a
Centaurus e as comunidades do entorno?

II. PERCEPÇÃO DA PAISAGEM *Nesta seção
teremos perguntas sobre a percepção do entrevistado
sobre a paisagem.*

8. Cite os aspectos mais importantes sobre o lugar que
você vive:

9. O que você identifica como principal problema do
seu bairro?

10. Em sua opinião, quais projetos sociais/infraestrutura
você considera importante e deveriam ser
desenvolvidos no seu bairro para melhoria da qualidade
de vida?

11. Você conhece alguma manifestação cultural aqui no
seu bairro:

11.1. Citar os tipos de artesanato (*Preencher apenas se
a pessoa tiver respondido "ARTESANATO" na questão
anterior.*)

11.2. Citar os tipos de celebrações religiosas

(Preencher apenas se a pessoa tiver respondido

"CELEBRAÇÕES RELIGIOSAS" na questão anterior.)

12. Qual a manifestação cultural (festividade/arte/tradição) de maior representatividade para você (Do lugar em que reside)? Por quê? *(Pergunte apenas se a pessoa tiver indicado alguma manifestação na pergunta anterior)*

13. Quais os temas de meio ambiente são mais importantes para você?

14. Qual tipo e/ou formato de atividade você teria mais interesse em participar?

15. Você preferiria que a atividade fosse realizada em que modalidade?

III. INFRAESTRUTURA *Nesta seção teremos perguntas sobre a infraestrutura da região.*

16. Em relação a infraestrutura: *16. Em relação a infraestrutura, comente sobre os seguintes serviços:*

a) Abastecimento de água

b) O uso da água na sua residência é destinado a:

c) Lançamento de efluentes:

d) Como é a destinação dos resíduos sólidos da sua residência?

e) Existe Coleta Seletiva (coleta dos materiais recicláveis) na região?

f) Tem iluminação pública?

g) Qual unidade de saúde você utiliza?

h) Histórico de doenças na família:

i) Áreas de lazer/ atrativos turísticos

j) Qual meio de transporte mais utilizado?

j).1 Escreva o número da linha de ônibus (*Preencher apenas se a pessoa tiver respondido "ÔNIBUS" na questão anterior.*)

k) Qual a sua operadora telefonia?

l) Qual a sua operadora de internet?

m) Quais são os principais empregadores da localidade?

n) Segurança: Já foi vítima de algum crime?

n) Segurança: Se sim, qual?

n) Segurança: Qual unidade de atendimento utilizada (Civil/militar)?

o) Como é a qualidade das vias públicas locais?

IV. VÍNCULO AFETIVO COM O LUGAR *Nesta seção teremos perguntas sobre o vínculo afetivo com o lugar.*

17. Por que você escolheu este bairro para viver?

17.1. Lugar de origem (*NÃO pergunte caso a pessoa responda que nasceu naquela comunidade*):

17.2 Tempo de moradia

18. Qual é tipo da sua moradia?

19. Quantas pessoas residem em sua moradia? (TOTAL DE MORADORES) *Preencher com o N°*

19.1 Quantas pessoas residem em sua moradia? (De 0 a 12 anos) *Preencher com o N°*

19.2 Quantas pessoas residem em sua moradia? (De 13 a 18 anos) *Preencher com o N°*

19.3 Quantas pessoas residem em sua moradia? (De 18 a 59 anos) *Preencher com o N°*

19.3 Quantas pessoas residem em sua moradia? (Acima de 60 anos) *Preencher com o N°*

20. Exerce alguma atividade de subsistência em sua residência?

20.1. Se sim, quais?

21. Exerce alguma atividade econômica em sua residência?

21.1. Se sim, quais?

V. IDENTIFICAÇÃO *Nesta seção teremos perguntas para identificar o entrevistado.*

22. Sexo:

23. Qual sua idade?

24. Qual sua escolaridade?

24.1. Qual a instituição em que estuda atualmente?
(apenas pergunte em caso de escolaridade incompleta)

25. Qual sua situação profissional?

25.1. Ocupação Atual: *(somente se estiver empregado)*

25.2. Local do Trabalho (Município): *(somente se estiver empregado)*

26. Você participa de algum grupo, cooperativa, sindicato, movimento social ou associação na região?

26.1. Se sim, qual associação ou cooperativa?

26.2. Se sim, qual a sua função?

27. Você conhece alguma atividade desenvolvida pelas organizações sociais locais?

27.1. Se sim, quais atividades você conhece?

28. Existe algum assunto delicado de ser tratado aqui na região?

OBSERVAÇÕES

TERMO DE PARTICIPAÇÃO NA PESQUISA

TERMO DE PARTICIPAÇÃO NA PESQUISA A confidencialidade das informações aqui registradas é garantida pela Lei Geral de Proteção de Dados Pessoais, Lei nº 13.709/2018. Sendo que, todos os dados coletados serão utilizados exclusivamente para fins de elaboração do Diagnóstico Socioambiental Participativo e do Projeto Executivo do Programa de Educação Ambiental que são exigências do processo de licenciamento ambiental.

DECLARO QUE ESTAS INFORMAÇÕES SÃO VERDADEIRAS E FORAM CORRETAMENTE ANOTADAS:

Data de aplicação do questionário:

PERCEPÇÃO JAMBREIRO - São João Evangelista



Pesquisador (usuário): Auxiliar.003

Data e hora da coleta: 13 de fev de 2023 16:21:19

Pergunta

Resposta

OBJETIVO *Objetivo: A presente pesquisa destina-se ao conhecimento da percepção ambiental dos moradores e frequentadores deste bairro sobre o empreendimento minerário denominado: Projeto Jambreiro da empresa CENTAURUS O projeto prevê a instalação de pilhas de estéril e lavras à céu aberto para a extração de minério.*

Questionário Nº

ML03

Coordenadas Geográficas

Lat: -18.5411176, Lon: -42.823642, Prec.: 96.0

Nome do entrevistado

Rita

Bairro/Comunidade

Bom Jesus da Cana Brava

Telefone

(00) 00000-0000

Você deseja participar da pesquisa?

Não

I. PRESENÇA DO EMPREENDIMENTO NA REGIÃO *Nesta seção teremos perguntas sobre a presença do empreendimento na região.*

1. Você já visitou alguma área de mineração?

2. Conhece como são realizadas as atividades operacionais em uma mineração?

3. Você já ouviu falar do Projeto Jambreiro da Centaurus na sua região?

3.1. Se sim, comente:

4. Você já ouviu falar sobre o imposto chamado

Compensação Financeiro pela Exploração Mineral
(CFEM)?

4.1. Se sim, sabe qual a sua aplicação?

5. Quais os pontos positivos e negativos podem ocorrer
com a implantação do empreendimento do Projeto
Jambreiro da Centaurus? *POSITIVOS*

5. Quais os pontos positivos e negativos podem ocorrer
com a implantação do empreendimento do Projeto
Jambreiro da Centaurus? *NEGATIVOS*

6. Quais informações você gostaria de receber sobre o
empreendimento?

7. Qual a melhor forma de comunicação entre a
Centaurus e as comunidades do entorno?

II. PERCEPÇÃO DA PAISAGEM *Nesta seção
teremos perguntas sobre a percepção do entrevistado
sobre a paisagem.*

8. Cite os aspectos mais importantes sobre o lugar que
você vive:

9. O que você identifica como principal problema do
seu bairro?

10. Em sua opinião, quais projetos sociais/infraestrutura
você considera importante e deveriam ser
desenvolvidos no seu bairro para melhoria da qualidade
de vida?

11. Você conhece alguma manifestação cultural aqui no
seu bairro:

11.1. Citar os tipos de artesanato (*Preencher apenas se
a pessoa tiver respondido "ARTESANATO" na questão
anterior.*)

11.2. Citar os tipos de celebrações religiosas

(Preencher apenas se a pessoa tiver respondido

"CELEBRAÇÕES RELIGIOSAS" na questão anterior.)

12. Qual a manifestação cultural (festividade/arte/tradição) de maior representatividade para você (Do lugar em que reside)? Por quê? *(Pergunte apenas se a pessoa tiver indicado alguma manifestação na pergunta anterior)*

13. Quais os temas de meio ambiente são mais importantes para você?

14. Qual tipo e/ou formato de atividade você teria mais interesse em participar?

15. Você preferiria que a atividade fosse realizada em que modalidade?

III. INFRAESTRUTURA *Nesta seção teremos perguntas sobre a infraestrutura da região.*

16. Em relação a infraestrutura: *16. Em relação a infraestrutura, comente sobre os seguintes serviços:*

a) Abastecimento de água

b) O uso da água na sua residência é destinado a:

c) Lançamento de efluentes:

d) Como é a destinação dos resíduos sólidos da sua residência?

e) Existe Coleta Seletiva (coleta dos materiais recicláveis) na região?

f) Tem iluminação pública?

g) Qual unidade de saúde você utiliza?

h) Histórico de doenças na família:

i) Áreas de lazer/ atrativos turísticos

j) Qual meio de transporte mais utilizado?

j).1 Escreva o número da linha de ônibus (*Preencher apenas se a pessoa tiver respondido "ÔNIBUS" na questão anterior.*)

k) Qual a sua operadora telefonia?

l) Qual a sua operadora de internet?

m) Quais são os principais empregadores da localidade?

n) Segurança: Já foi vítima de algum crime?

n) Segurança: Se sim, qual?

n) Segurança: Qual unidade de atendimento utilizada (Civil/militar)?

o) Como é a qualidade das vias públicas locais?

IV. VÍNCULO AFETIVO COM O LUGAR *Nesta seção teremos perguntas sobre o vínculo afetivo com o lugar.*

17. Por que você escolheu este bairro para viver?

17.1. Lugar de origem (*NÃO pergunte caso a pessoa responda que nasceu naquela comunidade*):

17.2 Tempo de moradia

18. Qual é tipo da sua moradia?

19. Quantas pessoas residem em sua moradia? (TOTAL DE MORADORES) *Preencher com o N°*

19.1 Quantas pessoas residem em sua moradia? (De 0 a 12 anos) *Preencher com o N°*

19.2 Quantas pessoas residem em sua moradia? (De 13 a 18 anos) *Preencher com o N°*

19.3 Quantas pessoas residem em sua moradia? (De 18 a 59 anos) *Preencher com o N°*

19.3 Quantas pessoas residem em sua moradia? (Acima de 60 anos) *Preencher com o N°*

20. Exerce alguma atividade de subsistência em sua residência?

20.1. Se sim, quais?

21. Exerce alguma atividade econômica em sua residência?

21.1. Se sim, quais?

V. IDENTIFICAÇÃO *Nesta seção teremos perguntas para identificar o entrevistado.*

22. Sexo:

23. Qual sua idade?

24. Qual sua escolaridade?

24.1. Qual a instituição em que estuda atualmente?
(apenas pergunte em caso de escolaridade incompleta)

25. Qual sua situação profissional?

25.1. Ocupação Atual: *(somente se estiver empregado)*

25.2. Local do Trabalho (Município): *(somente se estiver empregado)*

26. Você participa de algum grupo, cooperativa, sindicato, movimento social ou associação na região?

26.1. Se sim, qual associação ou cooperativa?

26.2. Se sim, qual a sua função?

27. Você conhece alguma atividade desenvolvida pelas organizações sociais locais?

27.1. Se sim, quais atividades você conhece?

28. Existe algum assunto delicado de ser tratado aqui na região?

OBSERVAÇÕES

TERMO DE PARTICIPAÇÃO NA PESQUISA

TERMO DE PARTICIPAÇÃO NA PESQUISA A confidencialidade das informações aqui registradas é garantida pela Lei Geral de Proteção de Dados Pessoais, Lei nº 13.709/2018. Sendo que, todos os dados coletados serão utilizados exclusivamente para fins de elaboração do Diagnóstico Socioambiental Participativo e do Projeto Executivo do Programa de Educação Ambiental que são exigências do processo de licenciamento ambiental.

DECLARO QUE ESTAS INFORMAÇÕES SÃO VERDADEIRAS E FORAM CORRETAMENTE ANOTADAS:

Data de aplicação do questionário:

PERCEPÇÃO JAMBREIRO - São João Evangelista



Pesquisador (usuário): Auxiliar.003

Data e hora da coleta: 13 de fev de 2023 16:17:19

Pergunta

Resposta

OBJETIVO *Objetivo: A presente pesquisa destina-se ao conhecimento da percepção ambiental dos moradores e frequentadores deste bairro sobre o empreendimento minerário denominado: Projeto Jambreiro da empresa CENTAURUS O projeto prevê a instalação de pilhas de estéril e lavras à céu aberto para a extração de minério.*

Questionário Nº

ML02

Coordenadas Geográficas

Lat: -18.5413639, Lon: -42.8235563, Prec.: 128.0

Nome do entrevistado

Maria Helena

Bairro/Comunidade

Bom Jesus da Cana Brava

Telefone

(00) 00000-0000

Você deseja participar da pesquisa?

Não

I. PRESENÇA DO EMPREENDIMENTO NA REGIÃO *Nesta seção teremos perguntas sobre a presença do empreendimento na região.*

1. Você já visitou alguma área de mineração?

2. Conhece como são realizadas as atividades operacionais em uma mineração?

3. Você já ouviu falar do Projeto Jambreiro da Centaurus na sua região?

3.1. Se sim, comente:

4. Você já ouviu falar sobre o imposto chamado

Compensação Financeiro pela Exploração Mineral
(CFEM)?

4.1. Se sim, sabe qual a sua aplicação?

5. Quais os pontos positivos e negativos podem ocorrer
com a implantação do empreendimento do Projeto
Jambreiro da Centaurus? *POSITIVOS*

5. Quais os pontos positivos e negativos podem ocorrer
com a implantação do empreendimento do Projeto
Jambreiro da Centaurus? *NEGATIVOS*

6. Quais informações você gostaria de receber sobre o
empreendimento?

7. Qual a melhor forma de comunicação entre a
Centaurus e as comunidades do entorno?

II. PERCEPÇÃO DA PAISAGEM *Nesta seção
teremos perguntas sobre a percepção do entrevistado
sobre a paisagem.*

8. Cite os aspectos mais importantes sobre o lugar que
você vive:

9. O que você identifica como principal problema do
seu bairro?

10. Em sua opinião, quais projetos sociais/infraestrutura
você considera importante e deveriam ser
desenvolvidos no seu bairro para melhoria da qualidade
de vida?

11. Você conhece alguma manifestação cultural aqui no
seu bairro:

11.1. Citar os tipos de artesanato (*Preencher apenas se
a pessoa tiver respondido "ARTESANATO" na questão
anterior.*)

11.2. Citar os tipos de celebrações religiosas

(Preencher apenas se a pessoa tiver respondido

"CELEBRAÇÕES RELIGIOSAS" na questão anterior.)

12. Qual a manifestação cultural (festividade/arte/tradição) de maior representatividade para você (Do lugar em que reside)? Por quê? *(Pergunte apenas se a pessoa tiver indicado alguma manifestação na pergunta anterior)*

13. Quais os temas de meio ambiente são mais importantes para você?

14. Qual tipo e/ou formato de atividade você teria mais interesse em participar?

15. Você preferiria que a atividade fosse realizada em que modalidade?

III. INFRAESTRUTURA *Nesta seção teremos perguntas sobre a infraestrutura da região.*

16. Em relação a infraestrutura: *16. Em relação a infraestrutura, comente sobre os seguintes serviços:*

a) Abastecimento de água

b) O uso da água na sua residência é destinado a:

c) Lançamento de efluentes:

d) Como é a destinação dos resíduos sólidos da sua residência?

e) Existe Coleta Seletiva (coleta dos materiais recicláveis) na região?

f) Tem iluminação pública?

g) Qual unidade de saúde você utiliza?

h) Histórico de doenças na família:

i) Áreas de lazer/ atrativos turísticos

j) Qual meio de transporte mais utilizado?

j).1 Escreva o número da linha de ônibus (*Preencher apenas se a pessoa tiver respondido "ÔNIBUS" na questão anterior.*)

k) Qual a sua operadora telefonia?

l) Qual a sua operadora de internet?

m) Quais são os principais empregadores da localidade?

n) Segurança: Já foi vítima de algum crime?

n) Segurança: Se sim, qual?

n) Segurança: Qual unidade de atendimento utilizada (Civil/militar)?

o) Como é a qualidade das vias públicas locais?

IV. VÍNCULO AFETIVO COM O LUGAR *Nesta seção teremos perguntas sobre o vínculo afetivo com o lugar.*

17. Por que você escolheu este bairro para viver?

17.1. Lugar de origem (*NÃO pergunte caso a pessoa responda que nasceu naquela comunidade*):

17.2 Tempo de moradia

18. Qual é tipo da sua moradia?

19. Quantas pessoas residem em sua moradia? (TOTAL DE MORADORES) *Preencher com o N°*

19.1 Quantas pessoas residem em sua moradia? (De 0 a 12 anos) *Preencher com o N°*

19.2 Quantas pessoas residem em sua moradia? (De 13 a 18 anos) *Preencher com o N°*

19.3 Quantas pessoas residem em sua moradia? (De 18 a 59 anos) *Preencher com o N°*

19.3 Quantas pessoas residem em sua moradia? (Acima de 60 anos) *Preencher com o N°*

20. Exerce alguma atividade de subsistência em sua residência?

20.1. Se sim, quais?

21. Exerce alguma atividade econômica em sua residência?

21.1. Se sim, quais?

V. IDENTIFICAÇÃO *Nesta seção teremos perguntas para identificar o entrevistado.*

22. Sexo:

23. Qual sua idade?

24. Qual sua escolaridade?

24.1. Qual a instituição em que estuda atualmente?
(apenas pergunte em caso de escolaridade incompleta)

25. Qual sua situação profissional?

25.1. Ocupação Atual: *(somente se estiver empregado)*

25.2. Local do Trabalho (Município): *(somente se estiver empregado)*

26. Você participa de algum grupo, cooperativa, sindicato, movimento social ou associação na região?

26.1. Se sim, qual associação ou cooperativa?

26.2. Se sim, qual a sua função?

27. Você conhece alguma atividade desenvolvida pelas organizações sociais locais?

27.1. Se sim, quais atividades você conhece?

28. Existe algum assunto delicado de ser tratado aqui na região?

OBSERVAÇÕES

TERMO DE PARTICIPAÇÃO NA PESQUISA

TERMO DE PARTICIPAÇÃO NA PESQUISA A confidencialidade das informações aqui registradas é garantida pela Lei Geral de Proteção de Dados Pessoais, Lei nº 13.709/2018. Sendo que, todos os dados coletados serão utilizados exclusivamente para fins de elaboração do Diagnóstico Socioambiental Participativo e do Projeto Executivo do Programa de Educação Ambiental que são exigências do processo de licenciamento ambiental.

DECLARO QUE ESTAS INFORMAÇÕES SÃO VERDADEIRAS E FORAM CORRETAMENTE ANOTADAS:

Data de aplicação do questionário:

PERCEPÇÃO JAMBREIRO - São João Evangelista



Pesquisador (usuário): Auxiliar.003

Data e hora da coleta: 13 de fev de 2023 15:48:42

Pergunta

Resposta

OBJETIVO *Objetivo: A presente pesquisa destina-se ao conhecimento da percepção ambiental dos moradores e frequentadores deste bairro sobre o empreendimento minerário denominado: Projeto Jambreiro da empresa CENTAURUS O projeto prevê a instalação de pilhas de estéril e lavras à céu aberto para a extração de minério.*

Questionário Nº

ML01

Coordenadas Geográficas

Lat: -18.5401545, Lon: -42.8243817, Prec.: 12.0

Nome do entrevistado

Ângelo Valdir Santa Rita

Bairro/Comunidade

Bom Jesus da Cana Brava

Telefone

(31) 98718-8212

Você deseja participar da pesquisa?

Sim

I. PRESENÇA DO EMPREENDIMENTO NA REGIÃO *Nesta seção teremos perguntas sobre a presença do empreendimento na região.*

1. Você já visitou alguma área de mineração?

Não

2. Conhece como são realizadas as atividades operacionais em uma mineração?

Não

3. Você já ouviu falar do Projeto Jambreiro da Centaurus na sua região?

Sim

3.1. Se sim, comente:

povo comenta, serra cascalheira fizeram sondagem

4. Você já ouviu falar sobre o imposto chamado

PERCEPÇÃO JAMBREIRO - São João Evangelista



Compensação Financeiro pela Exploração Mineral (CFEM)? Não

4.1. Se sim, sabe qual a sua aplicação?

5. Quais os pontos positivos e negativos podem ocorrer com a implantação do empreendimento do Projeto Jambreiro da Centaurus? *POSITIVOS* Geração de emprego e renda

5. Quais os pontos positivos e negativos podem ocorrer com a implantação do empreendimento do Projeto Jambreiro da Centaurus? *NEGATIVOS* Perda da flora/ fauna, Poluição da água

6. Quais informações você gostaria de receber sobre o empreendimento? vagas de emprego

7. Qual a melhor forma de comunicação entre a Centaurus e as comunidades do entorno? envio de mídias digitais

II. PERCEPÇÃO DA PAISAGEM *Nesta seção teremos perguntas sobre a percepção do entrevistado sobre a paisagem.*

8. Cite os aspectos mais importantes sobre o lugar que você vive: Tranquilidade

9. O que você identifica como principal problema do seu bairro? Outro(a) - fofoca

10. Em sua opinião, quais projetos sociais/infraestrutura você considera importante e deveriam ser desenvolvidos no seu bairro para melhoria da qualidade de vida? Implantar áreas de lazer

11. Você conhece alguma manifestação cultural aqui no seu bairro:

11.1. Citar os tipos de artesanato (*Preencher apenas se a pessoa tiver respondido "ARTESANATO" na questão anterior.*)

11.2. Citar os tipos de celebrações religiosas
(Preencher apenas se a pessoa tiver respondido
"CELEBRAÇÕES RELIGIOSAS" na questão anterior.)

12. Qual a manifestação cultural (festividade/arte/
tradição) de maior representatividade para você (Do
lugar em que reside)? Por quê? (Pergunte apenas se a
pessoa tiver indicado alguma manifestação na pergunta
anterior)

13. Quais os temas de meio ambiente são mais importantes para você? Preservação de nascentes, Conservação de plantas e animais

14. Qual tipo e/ou formato de atividade você teria mais interesse em participar? Minicurso

15. Você preferiria que a atividade fosse realizada em que modalidade? presencial

III. INFRAESTRUTURA Nesta seção teremos perguntas sobre a infraestrutura da região.

16. Em relação a infraestrutura: 16. Em relação a infraestrutura, comente sobre os seguintes serviços:

a) Abastecimento de água Rede geral

b) O uso da água na sua residência é destinado a: Abastecimento Doméstico

c) Lançamento de efluentes: Rede geral de esgoto

d) Como é a destinação dos resíduos sólidos da sua residência? recolhido pela prefeitura

e) Existe Coleta Seletiva (coleta dos materiais recicláveis) na região? Sim

f) Tem iluminação pública? Sim

g) Qual unidade de saúde você utiliza? Posto João Batista Oliveira

PERCEPÇÃO JAMBREIRO - São João Evangelista



h) Histórico de doenças na família:	cardiovasculares
i) Áreas de lazer/ atrativos turísticos	nenhuma
j) Qual meio de transporte mais utilizado?	motocicleta
j).1 Escreva o número da linha de ônibus (<i>Preencher apenas se a pessoa tiver respondido "ÔNIBUS" na questão anterior.</i>)	
k) Qual a sua operadora telefonia?	Vivo
l) Qual a sua operadora de internet?	JagaNet
m) Quais são os principais empregadores da localidade?	Cenibra
n) Segurança: Já foi vítima de algum crime?	Não
n) Segurança: Se sim, qual?	
n) Segurança: Qual unidade de atendimento utilizada (Civil/militar)?	
o) Como é a qualidade das vias públicas locais?	Bom
IV. VÍNCULO AFETIVO COM O LUGAR <i>Nesta seção teremos perguntas sobre o vínculo afetivo com o lugar.</i>	
17. Por que você escolheu este bairro para viver?	Lugar onde nasceu
17.1. Lugar de origem (<i>NÃO pergunte caso a pessoa responda que nasceu naquela comunidade</i>):	
17.2 Tempo de moradia	48
18. Qual é tipo da sua moradia?	Outro(a) - sítio
19. Quantas pessoas residem em sua moradia? (TOTAL DE MORADORES) <i>Preencher com o N°</i>	1

PERCEPÇÃO JAMBREIRO - São João Evangelista



19.1 Quantas pessoas residem em sua moradia? (De 0 a 12 anos) *Preencher com o N°* 0

19.2 Quantas pessoas residem em sua moradia? (De 13 a 18 anos) *Preencher com o N°* 0

19.3 Quantas pessoas residem em sua moradia? (De 18 a 59 anos) *Preencher com o N°* 1

19.3 Quantas pessoas residem em sua moradia? (Acima de 60 anos) *Preencher com o N°* 0

20. Exerce alguma atividade de subsistência em sua residência? Sim

20.1. Se sim, quais? Galinha

21. Exerce alguma atividade econômica em sua residência? Não

21.1. Se sim, quais?

V. IDENTIFICAÇÃO *Nesta seção teremos perguntas para identificar o entrevistado.*

22. Sexo: Masculino

23. Qual sua idade? 40 a 49 anos

24. Qual sua escolaridade? Fundamental incompleto

24.1. Qual a instituição em que estuda atualmente?
(apenas pergunte em caso de escolaridade incompleta)

25. Qual sua situação profissional? Desempregado

25.1. Ocupação Atual: *(somente se estiver empregado)*

25.2. Local do Trabalho (Município): *(somente se estiver empregado)*

PERCEPÇÃO JAMBREIRO - São João Evangelista



26. Você participa de algum grupo, cooperativa, sindicato, movimento social ou associação na região? Não

26.1. Se sim, qual associação ou cooperativa?

26.2. Se sim, qual a sua função?

27. Você conhece alguma atividade desenvolvida pelas organizações sociais locais? Sim

27.1. Se sim, quais atividades você conhece? asfaltaram as estradas

28. Existe algum assunto delicado de ser tratado aqui na região? não

OBSERVAÇÕES

TERMO DE PARTICIPAÇÃO NA PESQUISA

TERMO DE PARTICIPAÇÃO NA PESQUISA A confidencialidade das informações aqui registradas é garantida pela Lei Geral de Proteção de Dados Pessoais, Lei nº 13.709/2018. Sendo que, todos os dados coletados serão utilizados exclusivamente para fins de elaboração do Diagnóstico Socioambiental Participativo e do Projeto Executivo do Programa de Educação Ambiental que são exigências do processo de licenciamento ambiental.

DECLARO QUE ESTAS INFORMAÇÕES SÃO VERDADEIRAS E FORAM CORRETAMENTE ANOTADAS:

1 imagem

Data de aplicação do questionário:

13/02/2023

PERCEPÇÃO JAMBREIRO - São João Evangelista



Pesquisador (usuário): Auxiliar.001

Data e hora da coleta: 13 de fev de 2023 17:24:35

Pergunta

Resposta

OBJETIVO *Objetivo: A presente pesquisa destina-se ao conhecimento da percepção ambiental dos moradores e frequentadores deste bairro sobre o empreendimento minerário denominado: Projeto Jambreiro da empresa CENTAURUS O projeto prevê a instalação de pilhas de estéril e lavras à céu aberto para a extração de minério.*

Questionário Nº

LF12

Coordenadas Geográficas

Lat: -18.539459462397822, Lon: -42.8227326692082,
Prec.: 24.0

Nome do entrevistado

claydiana

Bairro/Comunidade

bom jesus da cana brava

Telefone

(00) 00000-0000

Você deseja participar da pesquisa?

Não

I. PRESENÇA DO EMPREENDIMENTO NA REGIÃO *Nesta seção teremos perguntas sobre a presença do empreendimento na região.*

1. Você já visitou alguma área de mineração?

2. Conhece como são realizadas as atividades operacionais em uma mineração?

3. Você já ouviu falar do Projeto Jambreiro da Centaurus na sua região?

3.1. Se sim, comente:

4. Você já ouviu falar sobre o imposto chamado
Compensação Financeiro pela Exploração Mineral
(CFEM)?

4.1. Se sim, sabe qual a sua aplicação?

5. Quais os pontos positivos e negativos podem ocorrer
com a implantação do empreendimento do Projeto
Jambreiro da Centaurus? *POSITIVOS*

5. Quais os pontos positivos e negativos podem ocorrer
com a implantação do empreendimento do Projeto
Jambreiro da Centaurus? *NEGATIVOS*

6. Quais informações você gostaria de receber sobre o
empreendimento?

7. Qual a melhor forma de comunicação entre a
Centaurus e as comunidades do entorno?

II. PERCEPÇÃO DA PAISAGEM *Nesta seção
teremos perguntas sobre a percepção do entrevistado
sobre a paisagem.*

8. Cite os aspectos mais importantes sobre o lugar que
você vive:

9. O que você identifica como principal problema do
seu bairro?

10. Em sua opinião, quais projetos sociais/infraestrutura
você considera importante e deveriam ser
desenvolvidos no seu bairro para melhoria da qualidade
de vida?

11. Você conhece alguma manifestação cultural aqui no
seu bairro:

11.1. Citar os tipos de artesanato (*Preencher apenas se
a pessoa tiver respondido "ARTESANATO" na questão*)

anterior.)

11.2. Citar os tipos de celebrações religiosas
(Preencher apenas se a pessoa tiver respondido
"CELEBRAÇÕES RELIGIOSAS" na questão anterior.)

12. Qual a manifestação cultural (festividade/arte/
tradição) de maior representatividade para você (Do
lugar em que reside)? Por quê? (Pergunte apenas se a
pessoa tiver indicado alguma manifestação na pergunta
anterior)

13. Quais os temas de meio ambiente são mais
importantes para você?

14. Qual tipo e/ou formato de atividade você teria mais
interesse em participar?

15. Você preferiria que a atividade fosse realizada em
que modalidade?

III. INFRAESTRUTURA Nesta seção teremos
perguntas sobre a infraestrutura da região.

16. Em relação a infraestrutura: 16. Em relação a
infraestrutura, comente sobre os seguintes serviços:

a) Abastecimento de água

b) O uso da água na sua residência é destinado a:

c) Lançamento de efluentes:

d) Como é a destinação dos resíduos sólidos da sua
residência?

e) Existe Coleta Seletiva (coleta dos materiais
recicláveis) na região?

f) Tem iluminação pública?

g) Qual unidade de saúde você utiliza?

h) Histórico de doenças na família:

i) Áreas de lazer/ atrativos turísticos

j) Qual meio de transporte mais utilizado?

j).1 Escreva o número da linha de ônibus (*Preencher apenas se a pessoa tiver respondido "ÔNIBUS" na questão anterior.*)

k) Qual a sua operadora telefonia?

l) Qual a sua operadora de internet?

m) Quais são os principais empregadores da localidade?

n) Segurança: Já foi vítima de algum crime?

n) Segurança: Se sim, qual?

n) Segurança: Qual unidade de atendimento utilizada (Civil/militar)?

o) Como é a qualidade das vias públicas locais?

IV. VÍNCULO AFETIVO COM O LUGAR *Nesta seção teremos perguntas sobre o vínculo afetivo com o lugar.*

17. Por que você escolheu este bairro para viver?

17.1. Lugar de origem (*NÃO pergunte caso a pessoa responda que nasceu naquela comunidade*):

17.2 Tempo de moradia

18. Qual é tipo da sua moradia?

19. Quantas pessoas residem em sua moradia? (TOTAL

DE MORADORES) *Preencher com o N°*

19.1 Quantas pessoas residem em sua moradia? (De 0 a 12 anos) *Preencher com o N°*

19.2 Quantas pessoas residem em sua moradia? (De 13 a 18 anos) *Preencher com o N°*

19.3 Quantas pessoas residem em sua moradia? (De 18 a 59 anos) *Preencher com o N°*

19.3 Quantas pessoas residem em sua moradia? (Acima de 60 anos) *Preencher com o N°*

20. Exerce alguma atividade de subsistência em sua residência?

20.1. Se sim, quais?

21. Exerce alguma atividade econômica em sua residência?

21.1. Se sim, quais?

V. IDENTIFICAÇÃO *Nesta seção teremos perguntas para identificar o entrevistado.*

22. Sexo:

23. Qual sua idade?

24. Qual sua escolaridade?

24.1. Qual a instituição em que estuda atualmente?
(apenas pergunte em caso de escolaridade incompleta)

25. Qual sua situação profissional?

25.1. Ocupação Atual: *(somente se estiver empregado)*

25.2. Local do Trabalho (Município): *(somente se*

estiver empregado)

26. Você participa de algum grupo, cooperativa, sindicato, movimento social ou associação na região?

26.1. Se sim, qual associação ou cooperativa?

26.2. Se sim, qual a sua função?

27. Você conhece alguma atividade desenvolvida pelas organizações sociais locais?

27.1. Se sim, quais atividades você conhece?

28. Existe algum assunto delicado de ser tratado aqui na região?

OBSERVAÇÕES

TERMO DE PARTICIPAÇÃO NA PESQUISA

TERMO DE PARTICIPAÇÃO NA PESQUISA A confidencialidade das informações aqui registradas é garantida pela Lei Geral de Proteção de Dados Pessoais, Lei nº 13.709/2018. Sendo que, todos os dados coletados serão utilizados exclusivamente para fins de elaboração do Diagnóstico Socioambiental Participativo e do Projeto Executivo do Programa de Educação Ambiental que são exigências do processo de licenciamento ambiental.

DECLARO QUE ESTAS INFORMAÇÕES SÃO VERDADEIRAS E FORAM CORRETAMENTE ANOTADAS:

Data de aplicação do questionário:

PERCEPÇÃO JAMBREIRO - São João Evangelista



Pesquisador (usuário): Auxiliar.001

Data e hora da coleta: 13 de fev de 2023 17:11:33

Pergunta

Resposta

OBJETIVO *Objetivo: A presente pesquisa destina-se ao conhecimento da percepção ambiental dos moradores e frequentadores deste bairro sobre o empreendimento minerário denominado: Projeto Jambreiro da empresa CENTAURUS O projeto prevê a instalação de pilhas de estéril e lavras à céu aberto para a extração de minério.*

Questionário Nº

LF11

Coordenadas Geográficas

Lat: -18.53941231317699, Lon: -42.822692544995,
Prec.: 43.0

Nome do entrevistado

Jose wilson

Bairro/Comunidade

bom jesus da cana brava

Telefone

(33) 99988-6785

Você deseja participar da pesquisa?

Sim

I. PRESENÇA DO EMPREENDIMENTO NA REGIÃO *Nesta seção teremos perguntas sobre a presença do empreendimento na região.*

1. Você já visitou alguma área de mineração?

Não

2. Conhece como são realizadas as atividades operacionais em uma mineração?

Não

3. Você já ouviu falar do Projeto Jambreiro da Centaurus na sua região?

Sim

3.1. Se sim, comente:

um projeto que esta por vir

PERCEPÇÃO JAMBREIRO - São João Evangelista



4. Você já ouviu falar sobre o imposto chamado Compensação Financeiro pela Exploração Mineral (CFEM)?

Não

4.1. Se sim, sabe qual a sua aplicação?

5. Quais os pontos positivos e negativos podem ocorrer com a implantação do empreendimento do Projeto Jambreiro da Centaurus? *POSITIVOS*

Geração de emprego e renda

5. Quais os pontos positivos e negativos podem ocorrer com a implantação do empreendimento do Projeto Jambreiro da Centaurus? *NEGATIVOS*

Aumento da poeira, Circulação de pessoas estranhas

6. Quais informações você gostaria de receber sobre o empreendimento?

não deseja informações

7. Qual a melhor forma de comunicação entre a Centaurus e as comunidades do entorno?

envio de mídias digitais

II. PERCEPÇÃO DA PAISAGEM *Nesta seção teremos perguntas sobre a percepção do entrevistado sobre a paisagem.*

8. Cite os aspectos mais importantes sobre o lugar que você vive:

Tranquilidade

9. O que você identifica como principal problema do seu bairro?

Outro(a) - falta de emprego

10. Em sua opinião, quais projetos sociais/infraestrutura você considera importante e deveriam ser desenvolvidos no seu bairro para melhoria da qualidade de vida?

Implantar creche, Implantar áreas de lazer, Outro(a) - farmácia

11. Você conhece alguma manifestação cultural aqui no seu bairro:

Cavalgada

11.1. Citar os tipos de artesanato (*Preencher apenas se a pessoa tiver respondido "ARTESANATO" na questão*)

anterior.)

11.2. Citar os tipos de celebrações religiosas

(Preencher apenas se a pessoa tiver respondido

"CELEBRAÇÕES RELIGIOSAS" na questão anterior.)

barraquinhas mas tem pouco

12. Qual a manifestação cultural (festividade/arte/

tradição) de maior representatividade para você (Do

lugar em que reside)? Por quê? (Pergunte apenas se a

pessoa tiver indicado alguma manifestação na pergunta

anterior)

cavalgadas

13. Quais os temas de meio ambiente são mais

importantes para você?

Preservação de nascentes, Saneamento Básico

14. Qual tipo e/ou formato de atividade você teria mais

interesse em participar?

Minicurso

15. Você preferiria que a atividade fosse realizada em

que modalidade?

presencial

III. INFRAESTRUTURA Nesta seção teremos

perguntas sobre a infraestrutura da região.

16. Em relação a infraestrutura: 16. Em relação a

infraestrutura, comente sobre os seguintes serviços:

a) Abastecimento de água

Rede geral

b) O uso da água na sua residência é destinado a:

Abastecimento Doméstico

c) Lançamento de efluentes:

Rede geral de esgoto

d) Como é a destinação dos resíduos sólidos da sua
residência?

Outro(a) - recolhido por carrocas para um local e a
prefeitura recolhe nesse local

e) Existe Coleta Seletiva (coleta dos materiais
recicláveis) na região?

Sim

f) Tem iluminação pública?

Sim

PERCEPÇÃO JAMBREIRO - São João Evangelista



g) Qual unidade de saúde você utiliza?	sus , posto de saude publico
h) Histórico de doenças na família:	nenhuma
i) Áreas de lazer/ atrativos turísticos	campo de futebol
j) Qual meio de transporte mais utilizado?	motocicleta, ônibus (escrever nº da linha)
j).1 Escreva o número da linha de ônibus (<i>Preencher apenas se a pessoa tiver respondido "ÔNIBUS" na questão anterior.</i>)	saritur
k) Qual a sua operadora telefonia?	Vivo
l) Qual a sua operadora de internet?	vivo
m) Quais são os principais empregadores da localidade?	cenibra
n) Segurança: Já foi vítima de algum crime?	Não
n) Segurança: Se sim, qual?	
n) Segurança: Qual unidade de atendimento utilizada (Civil/militar)?	
o) Como é a qualidade das vias públicas locais?	Péssimo
IV. VÍNCULO AFETIVO COM O LUGAR <i>Nesta seção teremos perguntas sobre o vínculo afetivo com o lugar.</i>	
17. Por que você escolheu este bairro para viver?	Laços familiares
17.1. Lugar de origem (<i>NÃO pergunte caso a pessoa responda que nasceu naquela comunidade</i>):	paulista mg
17.2 Tempo de moradia	15 anos
18. Qual é tipo da sua moradia?	Casa
19. Quantas pessoas residem em sua moradia? (TOTAL	

PERCEPÇÃO JAMBREIRO - São João Evangelista



DE MORADORES) <i>Preencher com o N°</i>	3
19.1 Quantas pessoas residem em sua moradia? (De 0 a 12 anos) <i>Preencher com o N°</i>	1
19.2 Quantas pessoas residem em sua moradia? (De 13 a 18 anos) <i>Preencher com o N°</i>	0
19.3 Quantas pessoas residem em sua moradia? (De 18 a 59 anos) <i>Preencher com o N°</i>	2
19.3 Quantas pessoas residem em sua moradia? (Acima de 60 anos) <i>Preencher com o N°</i>	0
20. Exerce alguma atividade de subsistência em sua residência?	Não
20.1. Se sim, quais?	
21. Exerce alguma atividade econômica em sua residência?	Não
21.1. Se sim, quais?	
V. IDENTIFICAÇÃO <i>Nesta seção teremos perguntas para identificar o entrevistado.</i>	
22. Sexo:	Masculino
23. Qual sua idade?	40 a 49 anos
24. Qual sua escolaridade?	Fundamental incompleto
24.1. Qual a instituição em que estuda atualmente? <i>(apenas pergunte em caso de escolaridade incompleta)</i>	nao estuda
25. Qual sua situação profissional?	Empregado
25.1. Ocupação Atual: <i>(somente se estiver empregado)</i>	padeiro
25.2. Local do Trabalho (Município): <i>(somente se</i>	

PERCEPÇÃO JAMBREIRO - São João Evangelista



estiver empregado)

bom jesus da cana brava

26. Você participa de algum grupo, cooperativa, sindicato, movimento social ou associação na região?

Não

26.1. Se sim, qual associação ou cooperativa?

26.2. Se sim, qual a sua função?

27. Você conhece alguma atividade desenvolvida pelas organizações sociais locais?

Não

27.1. Se sim, quais atividades você conhece?

28. Existe algum assunto delicado de ser tratado aqui na região?

nenhum

OBSERVAÇÕES

TERMO DE PARTICIPAÇÃO NA PESQUISA
TERMO DE PARTICIPAÇÃO NA PESQUISA A confidencialidade das informações aqui registradas é garantida pela Lei Geral de Proteção de Dados Pessoais, Lei nº 13.709/2018. Sendo que, todos os dados coletados serão utilizados exclusivamente para fins de elaboração do Diagnóstico Socioambiental Participativo e do Projeto Executivo do Programa de Educação Ambiental que são exigências do processo de licenciamento ambiental.

DECLARO QUE ESTAS INFORMAÇÕES SÃO VERDADEIRAS E FORAM CORRETAMENTE ANOTADAS:

1 imagem

PERCEPÇÃO JAMBREIRO - São João Evangelista



Data de aplicação do questionário:

13/02/2023

Powered by



PERCEPÇÃO JAMBREIRO - São João Evangelista



Pesquisador (usuário): Auxiliar.001

Data e hora da coleta: 13 de fev de 2023 16:54:57

Pergunta

Resposta

OBJETIVO *Objetivo: A presente pesquisa destina-se ao conhecimento da percepção ambiental dos moradores e frequentadores deste bairro sobre o empreendimento minerário denominado: Projeto Jambreiro da empresa CENTAURUS O projeto prevê a instalação de pilhas de estéril e lavras à céu aberto para a extração de minério.*

Questionário Nº

LF10

Coordenadas Geográficas

Lat: -18.541087532169012, Lon:
-42.822469335727654, Prec.: 16.0

Nome do entrevistado

Eduardo Donizete

Bairro/Comunidade

bom jesus da cana brava

Telefone

(33) 99991-9514

Você deseja participar da pesquisa?

Sim

I. PRESENÇA DO EMPREENDIMENTO NA REGIÃO *Nesta seção teremos perguntas sobre a presença do empreendimento na região.*

1. Você já visitou alguma área de mineração?

Sim

2. Conhece como são realizadas as atividades operacionais em uma mineração?

Não

3. Você já ouviu falar do Projeto Jambreiro da Centaurus na sua região?

Sim

3.1. Se sim, comente:

ouviu falar apenas que iria se instalar

PERCEPÇÃO JAMBREIRO - São João Evangelista



4. Você já ouviu falar sobre o imposto chamado Compensação Financeiro pela Exploração Mineral (CFEM)?

Não

4.1. Se sim, sabe qual a sua aplicação?

5. Quais os pontos positivos e negativos podem ocorrer com a implantação do empreendimento do Projeto Jambreiro da Centaurus? *POSITIVOS*

Geração de emprego e renda

5. Quais os pontos positivos e negativos podem ocorrer com a implantação do empreendimento do Projeto Jambreiro da Centaurus? *NEGATIVOS*

Poluição da água

6. Quais informações você gostaria de receber sobre o empreendimento?

vagas de emprego

7. Qual a melhor forma de comunicação entre a Centaurus e as comunidades do entorno?

envio de mídias digitais

II. PERCEPÇÃO DA PAISAGEM *Nesta seção teremos perguntas sobre a percepção do entrevistado sobre a paisagem.*

8. Cite os aspectos mais importantes sobre o lugar que você vive:

Tranquilidade

9. O que você identifica como principal problema do seu bairro?

Falta de creches

10. Em sua opinião, quais projetos sociais/infraestrutura você considera importante e deveriam ser desenvolvidos no seu bairro para melhoria da qualidade de vida?

Implantar creche, Projetos esportivos, Meio ambiente e sustentabilidade

11. Você conhece alguma manifestação cultural aqui no seu bairro?

Roda de Capoeira

11.1. Citar os tipos de artesanato (*Preencher apenas se a pessoa tiver respondido "ARTESANATO" na questão*)

anterior.)

11.2. Citar os tipos de celebrações religiosas
(Preencher apenas se a pessoa tiver respondido
"CELEBRAÇÕES RELIGIOSAS" na questão anterior.)

12. Qual a manifestação cultural (festividade/arte/
tradição) de maior representatividade para você (Do
lugar em que reside)? Por quê? (Pergunte apenas se a
pessoa tiver indicado alguma manifestação na pergunta
anterior)

roda de capoeira do cras

13. Quais os temas de meio ambiente são mais
importantes para você?

Conservação de plantas e animais

14. Qual tipo e/ou formato de atividade você teria mais
interesse em participar?

Minicurso

15. Você preferiria que a atividade fosse realizada em
que modalidade?

presencial

III. INFRAESTRUTURA Nesta seção teremos
perguntas sobre a infraestrutura da região.

16. Em relação a infraestrutura: 16. Em relação a
infraestrutura, comente sobre os seguintes serviços:

a) Abastecimento de água

Rede geral

b) O uso da água na sua residência é destinado a:

Abastecimento Doméstico

c) Lançamento de efluentes:

Rede geral de esgoto, curso d'água

d) Como é a destinação dos resíduos sólidos da sua
residência?

recolhido pela prefeitura

e) Existe Coleta Seletiva (coleta dos materiais
recicláveis) na região?

Não

f) Tem iluminação pública?

Sim

PERCEPÇÃO JAMBREIRO - São João Evangelista



g) Qual unidade de saúde você utiliza?	posto de saude sus
h) Histórico de doenças na família:	nenhuma
i) Áreas de lazer/ atrativos turísticos	nenhuma
j) Qual meio de transporte mais utilizado?	ônibus (escrever nº da linha)
j).1 Escreva o número da linha de ônibus (<i>Preencher apenas se a pessoa tiver respondido "ÔNIBUS" na questão anterior.</i>)	saritur
k) Qual a sua operadora telefonia?	Vivo
l) Qual a sua operadora de internet?	gh net
m) Quais são os principais empregadores da localidade?	cenibra e inflotec
n) Segurança: Já foi vítima de algum crime?	Não
n) Segurança: Se sim, qual?	
n) Segurança: Qual unidade de atendimento utilizada (Civil/militar)?	
o) Como é a qualidade das vias públicas locais?	Péssimo
IV. VÍNCULO AFETIVO COM O LUGAR <i>Nesta seção teremos perguntas sobre o vínculo afetivo com o lugar.</i>	
17. Por que você escolheu este bairro para viver?	Lugar onde nasceu
17.1. Lugar de origem (<i>NÃO pergunte caso a pessoa responda que nasceu naquela comunidade</i>):	
17.2 Tempo de moradia	21 anos
18. Qual é tipo da sua moradia?	Casa
19. Quantas pessoas residem em sua moradia? (TOTAL	

DE MORADORES) <i>Preencher com o N°</i>	3
19.1 Quantas pessoas residem em sua moradia? (De 0 a 12 anos) <i>Preencher com o N°</i>	3
19.2 Quantas pessoas residem em sua moradia? (De 13 a 18 anos) <i>Preencher com o N°</i>	0
19.3 Quantas pessoas residem em sua moradia? (De 18 a 59 anos) <i>Preencher com o N°</i>	2
19.3 Quantas pessoas residem em sua moradia? (Acima de 60 anos) <i>Preencher com o N°</i>	0
20. Exerce alguma atividade de subsistência em sua residência?	Não
20.1. Se sim, quais?	
21. Exerce alguma atividade econômica em sua residência?	Não
21.1. Se sim, quais?	
V. IDENTIFICAÇÃO <i>Nesta seção teremos perguntas para identificar o entrevistado.</i>	
22. Sexo:	Masculino
23. Qual sua idade?	20 a 29 anos
24. Qual sua escolaridade?	Fundamental completo
24.1. Qual a instituição em que estuda atualmente? <i>(apenas pergunte em caso de escolaridade incompleta)</i>	
25. Qual sua situação profissional?	Empregado
25.1. Ocupação Atual: <i>(somente se estiver empregado)</i>	auxiliar de manejo florestal
25.2. Local do Trabalho (Município): <i>(somente se</i>	

PERCEPÇÃO JAMBREIRO - São João Evangelista



estiver empregado)

guanhaes

26. Você participa de algum grupo, cooperativa, sindicato, movimento social ou associação na região?

Não

26.1. Se sim, qual associação ou cooperativa?

26.2. Se sim, qual a sua função?

27. Você conhece alguma atividade desenvolvida pelas organizações sociais locais?

Não

27.1. Se sim, quais atividades você conhece?

28. Existe algum assunto delicado de ser tratado aqui na região?

nao

OBSERVAÇÕES

TERMO DE PARTICIPAÇÃO NA PESQUISA

TERMO DE PARTICIPAÇÃO NA PESQUISA A confidencialidade das informações aqui registradas é garantida pela Lei Geral de Proteção de Dados Pessoais, Lei nº 13.709/2018. Sendo que, todos os dados coletados serão utilizados exclusivamente para fins de elaboração do Diagnóstico Socioambiental Participativo e do Projeto Executivo do Programa de Educação Ambiental que são exigências do processo de licenciamento ambiental.

DECLARO QUE ESTAS INFORMAÇÕES SÃO VERDADEIRAS E FORAM CORRETAMENTE ANOTADAS:

1 imagem

EIDUARDO

PERCEPÇÃO JAMBREIRO - São João Evangelista



Data de aplicação do questionário:

13/02/2023

Powered by



PERCEPÇÃO JAMBREIRO - São João Evangelista



Pesquisador (usuário): Auxiliar.001

Data e hora da coleta: 13 de fev de 2023 16:44:12

Pergunta

Resposta

OBJETIVO *Objetivo: A presente pesquisa destina-se ao conhecimento da percepção ambiental dos moradores e frequentadores deste bairro sobre o empreendimento minerário denominado: Projeto Jambreiro da empresa CENTAURUS O projeto prevê a instalação de pilhas de estéril e lavras à céu aberto para a extração de minério.*

Questionário Nº

LF09

Coordenadas Geográficas

Lat: -18.540954136687038, Lon: -42.8225224047721,
Prec.: 12.0

Nome do entrevistado

Debora vitoria

Bairro/Comunidade

bom jesus

Telefone

(33) 99820-5182

Você deseja participar da pesquisa?

Sim

I. PRESENÇA DO EMPREENDIMENTO NA REGIÃO *Nesta seção teremos perguntas sobre a presença do empreendimento na região.*

1. Você já visitou alguma área de mineração?

Não

2. Conhece como são realizadas as atividades operacionais em uma mineração?

Não

3. Você já ouviu falar do Projeto Jambreiro da Centaurus na sua região?

Não

3.1. Se sim, comente:

PERCEPÇÃO JAMBREIRO - São João Evangelista



4. Você já ouviu falar sobre o imposto chamado Compensação Financeiro pela Exploração Mineral (CFEM)? Não

4.1. Se sim, sabe qual a sua aplicação?

5. Quais os pontos positivos e negativos podem ocorrer com a implantação do empreendimento do Projeto Jambreiro da Centaurus? *POSITIVOS* Geração de emprego e renda

5. Quais os pontos positivos e negativos podem ocorrer com a implantação do empreendimento do Projeto Jambreiro da Centaurus? *NEGATIVOS* Aumento da poeira, Circulação de pessoas estranhas, Perda da flora/ fauna, Poluição do ar

6. Quais informações você gostaria de receber sobre o empreendimento? não deseja informações

7. Qual a melhor forma de comunicação entre a Centaurus e as comunidades do entorno? reunião com os moradores

II. PERCEPÇÃO DA PAISAGEM *Nesta seção teremos perguntas sobre a percepção do entrevistado sobre a paisagem.*

8. Cite os aspectos mais importantes sobre o lugar que você vive: Relevo e Rochas (serras, picos), Tranquilidade

9. O que você identifica como principal problema do seu bairro? Outro(a) - excesso de fofocas

10. Em sua opinião, quais projetos sociais/infraestrutura você considera importante e deveriam ser desenvolvidos no seu bairro para melhoria da qualidade de vida? Implantar creche, Projetos culturais

11. Você conhece alguma manifestação cultural aqui no seu bairro? Outro(a) - nao conhece

11.1. Citar os tipos de artesanato *(Preencher apenas se a pessoa tiver respondido "ARTESANATO" na questão*

anterior.)

11.2. Citar os tipos de celebrações religiosas
(Preencher apenas se a pessoa tiver respondido
"CELEBRAÇÕES RELIGIOSAS" na questão anterior.)

12. Qual a manifestação cultural (festividade/arte/
tradição) de maior representatividade para você (Do
lugar em que reside)? Por quê? (Pergunte apenas se a
pessoa tiver indicado alguma manifestação na pergunta
anterior) nao conhece

13. Quais os temas de meio ambiente são mais
importantes para você? Conservação de plantas e animais, Meliponicultura

14. Qual tipo e/ou formato de atividade você teria mais
interesse em participar? NS/NR

15. Você preferiria que a atividade fosse realizada em
que modalidade? NS/NR

III. INFRAESTRUTURA Nesta seção teremos
perguntas sobre a infraestrutura da região.

16. Em relação a infraestrutura: 16. Em relação a
infraestrutura, comente sobre os seguintes serviços:

a) Abastecimento de água Rede geral

b) O uso da água na sua residência é destinado a: Abastecimento Doméstico

c) Lançamento de efluentes: Rede geral de esgoto

d) Como é a destinação dos resíduos sólidos da sua
residência? recolhido pela prefeitura

e) Existe Coleta Seletiva (coleta dos materiais
recicláveis) na região? Não

f) Tem iluminação pública? Sim

PERCEPÇÃO JAMBREIRO - São João Evangelista



g) Qual unidade de saúde você utiliza?	sus posto de saude
h) Histórico de doenças na família:	diabetes, hipertensão
i) Áreas de lazer/ atrativos turísticos	nenhuma
j) Qual meio de transporte mais utilizado?	ônibus (escrever nº da linha)
j).1 Escreva o número da linha de ônibus (<i>Preencher apenas se a pessoa tiver respondido "ÔNIBUS" na questão anterior.</i>)	saritur e coletivo
k) Qual a sua operadora telefonia?	Vivo
l) Qual a sua operadora de internet?	ddd net
m) Quais são os principais empregadores da localidade?	nao sabe
n) Segurança: Já foi vítima de algum crime?	Não
n) Segurança: Se sim, qual?	
n) Segurança: Qual unidade de atendimento utilizada (Civil/militar)?	
o) Como é a qualidade das vias públicas locais?	Regular
IV. VÍNCULO AFETIVO COM O LUGAR <i>Nesta seção teremos perguntas sobre o vínculo afetivo com o lugar.</i>	
17. Por que você escolheu este bairro para viver?	Lugar onde nasceu
17.1. Lugar de origem (<i>NÃO pergunte caso a pessoa responda que nasceu naquela comunidade</i>):	
17.2 Tempo de moradia	21 anos
18. Qual é tipo da sua moradia?	Casa
19. Quantas pessoas residem em sua moradia? (TOTAL	

PERCEPÇÃO JAMBREIRO - São João Evangelista



DE MORADORES) <i>Preencher com o N°</i>	3
19.1 Quantas pessoas residem em sua moradia? (De 0 a 12 anos) <i>Preencher com o N°</i>	1
19.2 Quantas pessoas residem em sua moradia? (De 13 a 18 anos) <i>Preencher com o N°</i>	1
19.3 Quantas pessoas residem em sua moradia? (De 18 a 59 anos) <i>Preencher com o N°</i>	1
19.3 Quantas pessoas residem em sua moradia? (Acima de 60 anos) <i>Preencher com o N°</i>	0
20. Exerce alguma atividade de subsistência em sua residência?	Sim
20.1. Se sim, quais?	galinha e horta
21. Exerce alguma atividade econômica em sua residência?	Não
21.1. Se sim, quais?	
V. IDENTIFICAÇÃO <i>Nesta seção teremos perguntas para identificar o entrevistado.</i>	
22. Sexo:	Feminino
23. Qual sua idade?	20 a 29 anos
24. Qual sua escolaridade?	Ensino médio completo
24.1. Qual a instituição em que estuda atualmente? <i>(apenas pergunte em caso de escolaridade incompleta)</i>	
25. Qual sua situação profissional?	Empregado
25.1. Ocupação Atual: <i>(somente se estiver empregado)</i>	auxiliar
25.2. Local do Trabalho (Município): <i>(somente se</i>	

PERCEPÇÃO JAMBREIRO - São João Evangelista



estiver empregado)

bom jesus da cana brava

26. Você participa de algum grupo, cooperativa, sindicato, movimento social ou associação na região?

Não

26.1. Se sim, qual associação ou cooperativa?

26.2. Se sim, qual a sua função?

27. Você conhece alguma atividade desenvolvida pelas organizações sociais locais?

Não

27.1. Se sim, quais atividades você conhece?

28. Existe algum assunto delicado de ser tratado aqui na região?

nao tem

OBSERVAÇÕES

TERMO DE PARTICIPAÇÃO NA PESQUISA
*TERMO DE PARTICIPAÇÃO NA PESQUISA A
confidencialidade das informações aqui registradas é
garantida pela Lei Geral de Proteção de Dados
Pessoais, Lei nº 13.709/2018. Sendo que, todos os
dados coletados serão utilizados exclusivamente para
fins de elaboração do Diagnóstico Socioambiental
Participativo e do Projeto Executivo do Programa de
Educação Ambiental que são exigências do processo de
licenciamento ambiental.*

DECLARO QUE ESTAS INFORMAÇÕES SÃO
VERDADEIRAS E FORAM CORRETAMENTE
ANOTADAS:

1 imagem

PERCEPÇÃO JAMBREIRO - São João Evangelista



Data de aplicação do questionário:

13/02/2023

Powered by



PERCEPÇÃO JAMBREIRO - São João Evangelista



Pesquisador (usuário): Auxiliar.001

Data e hora da coleta: 13 de fev de 2023 16:30:52

Pergunta

Resposta

OBJETIVO *Objetivo: A presente pesquisa destina-se ao conhecimento da percepção ambiental dos moradores e frequentadores deste bairro sobre o empreendimento minerário denominado: Projeto Jambreiro da empresa CENTAURUS O projeto prevê a instalação de pilhas de estéril e lavras à céu aberto para a extração de minério.*

Questionário Nº

LF08

Coordenadas Geográficas

Lat: -18.540738558925195, Lon: -42.82281245326067,
Prec.: 16.0

Nome do entrevistado

Luiz Claudio

Bairro/Comunidade

bom jesus da cana brava

Telefone

(00) 00000-0000

Você deseja participar da pesquisa?

Sim

I. PRESENÇA DO EMPREENDIMENTO NA REGIÃO *Nesta seção teremos perguntas sobre a presença do empreendimento na região.*

1. Você já visitou alguma área de mineração?

Não

2. Conhece como são realizadas as atividades operacionais em uma mineração?

Não

3. Você já ouviu falar do Projeto Jambreiro da Centaurus na sua região?

Sim

3.1. Se sim, comente:

empresa boa contrata muito

PERCEPÇÃO JAMBREIRO - São João Evangelista



4. Você já ouviu falar sobre o imposto chamado Compensação Financeiro pela Exploração Mineral (CFEM)?

Não

4.1. Se sim, sabe qual a sua aplicação?

5. Quais os pontos positivos e negativos podem ocorrer com a implantação do empreendimento do Projeto Jambreiro da Centaurus? *POSITIVOS*

Nenhum

5. Quais os pontos positivos e negativos podem ocorrer com a implantação do empreendimento do Projeto Jambreiro da Centaurus? *NEGATIVOS*

Nenhum

6. Quais informações você gostaria de receber sobre o empreendimento?

não deseja informações

7. Qual a melhor forma de comunicação entre a Centaurus e as comunidades do entorno?

contato residencial

II. PERCEPÇÃO DA PAISAGEM *Nesta seção teremos perguntas sobre a percepção do entrevistado sobre a paisagem.*

8. Cite os aspectos mais importantes sobre o lugar que você vive:

Tranquilidade

9. O que você identifica como principal problema do seu bairro?

Nada

10. Em sua opinião, quais projetos sociais/infraestrutura você considera importante e deveriam ser desenvolvidos no seu bairro para melhoria da qualidade de vida?

NS/NR

11. Você conhece alguma manifestação cultural aqui no seu bairro:

Outro(a) - nao conhece

11.1. Citar os tipos de artesanato *(Preencher apenas se a pessoa tiver respondido "ARTESANATO" na questão*

anterior.)

11.2. Citar os tipos de celebrações religiosas
(Preencher apenas se a pessoa tiver respondido
"CELEBRAÇÕES RELIGIOSAS" na questão anterior.)

12. Qual a manifestação cultural (festividade/arte/
tradição) de maior representatividade para você (Do
lugar em que reside)? Por quê? (Pergunte apenas se a
pessoa tiver indicado alguma manifestação na pergunta
anterior) nao conhece

13. Quais os temas de meio ambiente são mais
importantes para você? Preservação de nascentes

14. Qual tipo e/ou formato de atividade você teria mais
interesse em participar? NS/NR

15. Você preferiria que a atividade fosse realizada em
que modalidade? NS/NR

III. INFRAESTRUTURA Nesta seção teremos
perguntas sobre a infraestrutura da região.

16. Em relação a infraestrutura: 16. Em relação a
infraestrutura, comente sobre os seguintes serviços:

a) Abastecimento de água Poço

b) O uso da água na sua residência é destinado a: Abastecimento Doméstico

c) Lançamento de efluentes: Rede geral de esgoto

d) Como é a destinação dos resíduos sólidos da sua
residência? recolhido pela prefeitura

e) Existe Coleta Seletiva (coleta dos materiais
recicláveis) na região? Sim

f) Tem iluminação pública? Não

PERCEPÇÃO JAMBREIRO - São João Evangelista



g) Qual unidade de saúde você utiliza?	sao joao evangelista sus
h) Histórico de doenças na família:	nenhuma
i) Áreas de lazer/ atrativos turísticos	campo de futebol
j) Qual meio de transporte mais utilizado?	veículo particular
j).1 Escreva o número da linha de ônibus (<i>Preencher apenas se a pessoa tiver respondido "ÔNIBUS" na questão anterior.</i>)	
k) Qual a sua operadora telefonia?	Vivo
l) Qual a sua operadora de internet?	gh net
m) Quais são os principais empregadores da localidade?	cenibra
n) Segurança: Já foi vítima de algum crime?	Não
n) Segurança: Se sim, qual?	
n) Segurança: Qual unidade de atendimento utilizada (Civil/militar)?	
o) Como é a qualidade das vias públicas locais?	Ruim
IV. VÍNCULO AFETIVO COM O LUGAR <i>Nesta seção teremos perguntas sobre o vínculo afetivo com o lugar.</i>	
17. Por que você escolheu este bairro para viver?	Aspectos gerais (tranquilidade, acessibilidade, etc.)
17.1. Lugar de origem (<i>NÃO pergunte caso a pessoa responda que nasceu naquela comunidade</i>):	BH
17.2 Tempo de moradia	25 anos
18. Qual é tipo da sua moradia?	Casa
19. Quantas pessoas residem em sua moradia? (TOTAL	

PERCEPÇÃO JAMBREIRO - São João Evangelista



DE MORADORES) <i>Preencher com o N°</i>	6
19.1 Quantas pessoas residem em sua moradia? (De 0 a 12 anos) <i>Preencher com o N°</i>	2
19.2 Quantas pessoas residem em sua moradia? (De 13 a 18 anos) <i>Preencher com o N°</i>	2
19.3 Quantas pessoas residem em sua moradia? (De 18 a 59 anos) <i>Preencher com o N°</i>	2
19.3 Quantas pessoas residem em sua moradia? (Acima de 60 anos) <i>Preencher com o N°</i>	0
20. Exerce alguma atividade de subsistência em sua residência?	Não
20.1. Se sim, quais?	
21. Exerce alguma atividade econômica em sua residência?	Sim
21.1. Se sim, quais?	venda de chup chup em dias de jogos
V. IDENTIFICAÇÃO <i>Nesta seção teremos perguntas para identificar o entrevistado.</i>	
22. Sexo:	Masculino
23. Qual sua idade?	40 a 49 anos
24. Qual sua escolaridade?	Ensino médio completo
24.1. Qual a instituição em que estuda atualmente? <i>(apenas pergunte em caso de escolaridade incompleta)</i>	
25. Qual sua situação profissional?	Empregado
25.1. Ocupação Atual: <i>(somente se estiver empregado)</i>	servente
25.2. Local do Trabalho (Município): <i>(somente se</i>	

PERCEPÇÃO JAMBREIRO - São João Evangelista



estiver empregado)

sao joao do evangelista

26. Você participa de algum grupo, cooperativa, sindicato, movimento social ou associação na região?

Não

26.1. Se sim, qual associação ou cooperativa?

26.2. Se sim, qual a sua função?

27. Você conhece alguma atividade desenvolvida pelas organizações sociais locais?

Não

27.1. Se sim, quais atividades você conhece?

28. Existe algum assunto delicado de ser tratado aqui na região?

nenhum

OBSERVAÇÕES

TERMO DE PARTICIPAÇÃO NA PESQUISA

TERMO DE PARTICIPAÇÃO NA PESQUISA A confidencialidade das informações aqui registradas é garantida pela Lei Geral de Proteção de Dados Pessoais, Lei nº 13.709/2018. Sendo que, todos os dados coletados serão utilizados exclusivamente para fins de elaboração do Diagnóstico Socioambiental Participativo e do Projeto Executivo do Programa de Educação Ambiental que são exigências do processo de licenciamento ambiental.

DECLARO QUE ESTAS INFORMAÇÕES SÃO VERDADEIRAS E FORAM CORRETAMENTE ANOTADAS:

1 imagem

PERCEPÇÃO JAMBREIRO - São João Evangelista



Data de aplicação do questionário:

13/02/2023

Powered by



PERCEPÇÃO JAMBREIRO - São João Evangelista



Pesquisador (usuário): Auxiliar.001

Data e hora da coleta: 13 de fev de 2023 16:20:26

Pergunta

Resposta

OBJETIVO *Objetivo: A presente pesquisa destina-se ao conhecimento da percepção ambiental dos moradores e frequentadores deste bairro sobre o empreendimento minerário denominado: Projeto Jambreiro da empresa CENTAURUS O projeto prevê a instalação de pilhas de estéril e lavras à céu aberto para a extração de minério.*

Questionário Nº

LF07

Coordenadas Geográficas

Lat: -18.54087433574884, Lon: -42.82271220572533,
Prec.: 16.0

Nome do entrevistado

Vitor Hugo

Bairro/Comunidade

bom jesus da cana brava

Telefone

(00) 00000-0000

Você deseja participar da pesquisa?

Sim

I. PRESENÇA DO EMPREENDIMENTO NA REGIÃO *Nesta seção teremos perguntas sobre a presença do empreendimento na região.*

1. Você já visitou alguma área de mineração?

Não

2. Conhece como são realizadas as atividades operacionais em uma mineração?

Não

3. Você já ouviu falar do Projeto Jambreiro da Centaurus na sua região?

Não

3.1. Se sim, comente:

PERCEPÇÃO JAMBREIRO - São João Evangelista



4. Você já ouviu falar sobre o imposto chamado
Compensação Financeiro pela Exploração Mineral
(CFEM)? Não

4.1. Se sim, sabe qual a sua aplicação?

5. Quais os pontos positivos e negativos podem ocorrer
com a implantação do empreendimento do Projeto
Jambreiro da Centaurus? *POSITIVOS* Geração de emprego e renda

5. Quais os pontos positivos e negativos podem ocorrer
com a implantação do empreendimento do Projeto
Jambreiro da Centaurus? *NEGATIVOS* Perda da flora/ fauna

6. Quais informações você gostaria de receber sobre o
empreendimento? vagas de emprego

7. Qual a melhor forma de comunicação entre a
Centaurus e as comunidades do entorno? reunião com os moradores

II. PERCEPÇÃO DA PAISAGEM *Nesta seção
teremos perguntas sobre a percepção do entrevistado
sobre a paisagem.*

8. Cite os aspectos mais importantes sobre o lugar que
você vive: Tranquilidade

9. O que você identifica como principal problema do
seu bairro? Nada

10. Em sua opinião, quais projetos sociais/infraestrutura
você considera importante e deveriam ser
desenvolvidos no seu bairro para melhoria da qualidade
de vida? Implantar creche

11. Você conhece alguma manifestação cultural aqui no
seu bairro: Cavalgada

11.1. Citar os tipos de artesanato *(Preencher apenas se
a pessoa tiver respondido "ARTESANATO" na questão*

anterior.)

11.2. Citar os tipos de celebrações religiosas
(Preencher apenas se a pessoa tiver respondido
"CELEBRAÇÕES RELIGIOSAS" na questão anterior.)

12. Qual a manifestação cultural (festividade/arte/
tradição) de maior representatividade para você (Do
lugar em que reside)? Por quê? (Pergunte apenas se a
pessoa tiver indicado alguma manifestação na pergunta
anterior) cavalgadas

13. Quais os temas de meio ambiente são mais
importantes para você? Saneamento Básico

14. Qual tipo e/ou formato de atividade você teria mais
interesse em participar? Minicurso

15. Você preferiria que a atividade fosse realizada em
que modalidade? presencial

III. INFRAESTRUTURA Nesta seção teremos
perguntas sobre a infraestrutura da região.

16. Em relação a infraestrutura: 16. Em relação a
infraestrutura, comente sobre os seguintes serviços:

a) Abastecimento de água Rede geral

b) O uso da água na sua residência é destinado a: Abastecimento Doméstico

c) Lançamento de efluentes: Rede geral de esgoto

d) Como é a destinação dos resíduos sólidos da sua
residência? recolhido pela prefeitura

e) Existe Coleta Seletiva (coleta dos materiais
recicláveis) na região? Sim

f) Tem iluminação pública? Sim

PERCEPÇÃO JAMBREIRO - São João Evangelista



- | | |
|--|--------------------|
| g) Qual unidade de saúde você utiliza? | sus |
| h) Histórico de doenças na família: | nenhuma |
| i) Áreas de lazer/ atrativos turísticos | campo de futebol |
| j) Qual meio de transporte mais utilizado? | veículo particular |

j).1 Escreva o número da linha de ônibus (*Preencher apenas se a pessoa tiver respondido "ÔNIBUS" na questão anterior.*)

- | | |
|--|----------------|
| k) Qual a sua operadora telefonia? | Claro |
| l) Qual a sua operadora de internet? | gh net |
| m) Quais são os principais empregadores da localidade? | fora da cidade |

n) Segurança: Já foi vítima de algum crime? Não

n) Segurança: Se sim, qual?

n) Segurança: Qual unidade de atendimento utilizada (Civil/militar)?

o) Como é a qualidade das vias públicas locais? Regular

IV. VÍNCULO AFETIVO COM O LUGAR *Nesta seção teremos perguntas sobre o vínculo afetivo com o lugar.*

17. Por que você escolheu este bairro para viver? Lugar onde nasceu

17.1. Lugar de origem (*NÃO pergunte caso a pessoa responda que nasceu naquela comunidade*):

17.2 Tempo de moradia 15 anos

18. Qual é tipo da sua moradia? Casa

19. Quantas pessoas residem em sua moradia? (TOTAL

PERCEPÇÃO JAMBREIRO - São João Evangelista



DE MORADORES) <i>Preencher com o N°</i>	3
19.1 Quantas pessoas residem em sua moradia? (De 0 a 12 anos) <i>Preencher com o N°</i>	0
19.2 Quantas pessoas residem em sua moradia? (De 13 a 18 anos) <i>Preencher com o N°</i>	1
19.3 Quantas pessoas residem em sua moradia? (De 18 a 59 anos) <i>Preencher com o N°</i>	2
19.3 Quantas pessoas residem em sua moradia? (Acima de 60 anos) <i>Preencher com o N°</i>	0
20. Exerce alguma atividade de subsistência em sua residência?	Não
20.1. Se sim, quais?	
21. Exerce alguma atividade econômica em sua residência?	Não
21.1. Se sim, quais?	
V. IDENTIFICAÇÃO <i>Nesta seção teremos perguntas para identificar o entrevistado.</i>	
22. Sexo:	Masculino
23. Qual sua idade?	15 a 19 anos
24. Qual sua escolaridade?	Ensino médio incompleto
24.1. Qual a instituição em que estuda atualmente? <i>(apenas pergunte em caso de escolaridade incompleta)</i>	estadual josefino pimenta
25. Qual sua situação profissional?	Estudante
25.1. Ocupação Atual: <i>(somente se estiver empregado)</i>	
25.2. Local do Trabalho (Município): <i>(somente se</i>	

PERCEPÇÃO JAMBREIRO - São João Evangelista



estiver empregado)

26. Você participa de algum grupo, cooperativa, sindicato, movimento social ou associação na região? Não

26.1. Se sim, qual associação ou cooperativa?

26.2. Se sim, qual a sua função?

27. Você conhece alguma atividade desenvolvida pelas organizações sociais locais? Não

27.1. Se sim, quais atividades você conhece?

28. Existe algum assunto delicado de ser tratado aqui na região? nao

OBSERVAÇÕES

TERMO DE PARTICIPAÇÃO NA PESQUISA
*TERMO DE PARTICIPAÇÃO NA PESQUISA A
confidencialidade das informações aqui registradas é
garantida pela Lei Geral de Proteção de Dados
Pessoais, Lei nº 13.709/2018. Sendo que, todos os
dados coletados serão utilizados exclusivamente para
fins de elaboração do Diagnóstico Socioambiental
Participativo e do Projeto Executivo do Programa de
Educação Ambiental que são exigências do processo de
licenciamento ambiental.*

DECLARO QUE ESTAS INFORMAÇÕES SÃO VERDADEIRAS E FORAM CORRETAMENTE ANOTADAS: 1 imagem

VITOR

PERCEPÇÃO JAMBREIRO - São João Evangelista



Data de aplicação do questionário:

13/02/2023

Powered by



PERCEPÇÃO JAMBREIRO - São João Evangelista



Pesquisador (usuário): Auxiliar.001

Data e hora da coleta: 13 de fev de 2023 16:19:09

Pergunta

Resposta

OBJETIVO *Objetivo: A presente pesquisa destina-se ao conhecimento da percepção ambiental dos moradores e frequentadores deste bairro sobre o empreendimento minerário denominado: Projeto Jambreiro da empresa CENTAURUS O projeto prevê a instalação de pilhas de estéril e lavras à céu aberto para a extração de minério.*

Questionário Nº

LF06

Coordenadas Geográficas

Lat: -18.541221187663584, Lon: -42.82231652924952,
Prec.: 8.0

Nome do entrevistado

Pedrelina

Bairro/Comunidade

bom jesus da cana brava

Telefone

(00) 00000-0000

Você deseja participar da pesquisa?

Não

I. PRESENÇA DO EMPREENDIMENTO NA REGIÃO *Nesta seção teremos perguntas sobre a presença do empreendimento na região.*

1. Você já visitou alguma área de mineração?

2. Conhece como são realizadas as atividades operacionais em uma mineração?

3. Você já ouviu falar do Projeto Jambreiro da Centaurus na sua região?

3.1. Se sim, comente:

4. Você já ouviu falar sobre o imposto chamado
Compensação Financeiro pela Exploração Mineral
(CFEM)?

4.1. Se sim, sabe qual a sua aplicação?

5. Quais os pontos positivos e negativos podem ocorrer
com a implantação do empreendimento do Projeto
Jambreiro da Centaurus? *POSITIVOS*

5. Quais os pontos positivos e negativos podem ocorrer
com a implantação do empreendimento do Projeto
Jambreiro da Centaurus? *NEGATIVOS*

6. Quais informações você gostaria de receber sobre o
empreendimento?

7. Qual a melhor forma de comunicação entre a
Centaurus e as comunidades do entorno?

II. PERCEPÇÃO DA PAISAGEM *Nesta seção
teremos perguntas sobre a percepção do entrevistado
sobre a paisagem.*

8. Cite os aspectos mais importantes sobre o lugar que
você vive:

9. O que você identifica como principal problema do
seu bairro?

10. Em sua opinião, quais projetos sociais/infraestrutura
você considera importante e deveriam ser
desenvolvidos no seu bairro para melhoria da qualidade
de vida?

11. Você conhece alguma manifestação cultural aqui no
seu bairro:

11.1. Citar os tipos de artesanato (*Preencher apenas se
a pessoa tiver respondido "ARTESANATO" na questão*

anterior.)

11.2. Citar os tipos de celebrações religiosas

(Preencher apenas se a pessoa tiver respondido

"CELEBRAÇÕES RELIGIOSAS" na questão anterior.)

12. Qual a manifestação cultural (festividade/arte/

tradição) de maior representatividade para você (Do

lugar em que reside)? Por quê? *(Pergunte apenas se a*

pessoa tiver indicado alguma manifestação na pergunta

anterior)

13. Quais os temas de meio ambiente são mais

importantes para você?

14. Qual tipo e/ou formato de atividade você teria mais

interesse em participar?

15. Você preferiria que a atividade fosse realizada em

que modalidade?

III. INFRAESTRUTURA *Nesta seção teremos*

perguntas sobre a infraestrutura da região.

16. Em relação a infraestrutura: 16. Em relação a

infraestrutura, comente sobre os seguintes serviços:

a) Abastecimento de água

b) O uso da água na sua residência é destinado a:

c) Lançamento de efluentes:

d) Como é a destinação dos resíduos sólidos da sua
residência?

e) Existe Coleta Seletiva (coleta dos materiais
recicláveis) na região?

f) Tem iluminação pública?

g) Qual unidade de saúde você utiliza?

h) Histórico de doenças na família:

i) Áreas de lazer/ atrativos turísticos

j) Qual meio de transporte mais utilizado?

j).1 Escreva o número da linha de ônibus (*Preencher apenas se a pessoa tiver respondido "ÔNIBUS" na questão anterior.*)

k) Qual a sua operadora telefonia?

l) Qual a sua operadora de internet?

m) Quais são os principais empregadores da localidade?

n) Segurança: Já foi vítima de algum crime?

n) Segurança: Se sim, qual?

n) Segurança: Qual unidade de atendimento utilizada (Civil/militar)?

o) Como é a qualidade das vias públicas locais?

IV. VÍNCULO AFETIVO COM O LUGAR *Nesta seção teremos perguntas sobre o vínculo afetivo com o lugar.*

17. Por que você escolheu este bairro para viver?

17.1. Lugar de origem (*NÃO pergunte caso a pessoa responda que nasceu naquela comunidade*):

17.2 Tempo de moradia

18. Qual é tipo da sua moradia?

19. Quantas pessoas residem em sua moradia? (TOTAL

DE MORADORES) *Preencher com o N°*

19.1 Quantas pessoas residem em sua moradia? (De 0 a 12 anos) *Preencher com o N°*

19.2 Quantas pessoas residem em sua moradia? (De 13 a 18 anos) *Preencher com o N°*

19.3 Quantas pessoas residem em sua moradia? (De 18 a 59 anos) *Preencher com o N°*

19.3 Quantas pessoas residem em sua moradia? (Acima de 60 anos) *Preencher com o N°*

20. Exerce alguma atividade de subsistência em sua residência?

20.1. Se sim, quais?

21. Exerce alguma atividade econômica em sua residência?

21.1. Se sim, quais?

V. IDENTIFICAÇÃO *Nesta seção teremos perguntas para identificar o entrevistado.*

22. Sexo:

23. Qual sua idade?

24. Qual sua escolaridade?

24.1. Qual a instituição em que estuda atualmente?
(apenas pergunte em caso de escolaridade incompleta)

25. Qual sua situação profissional?

25.1. Ocupação Atual: *(somente se estiver empregado)*

25.2. Local do Trabalho (Município): *(somente se*

estiver empregado)

26. Você participa de algum grupo, cooperativa, sindicato, movimento social ou associação na região?

26.1. Se sim, qual associação ou cooperativa?

26.2. Se sim, qual a sua função?

27. Você conhece alguma atividade desenvolvida pelas organizações sociais locais?

27.1. Se sim, quais atividades você conhece?

28. Existe algum assunto delicado de ser tratado aqui na região?

OBSERVAÇÕES

TERMO DE PARTICIPAÇÃO NA PESQUISA

TERMO DE PARTICIPAÇÃO NA PESQUISA A confidencialidade das informações aqui registradas é garantida pela Lei Geral de Proteção de Dados Pessoais, Lei nº 13.709/2018. Sendo que, todos os dados coletados serão utilizados exclusivamente para fins de elaboração do Diagnóstico Socioambiental Participativo e do Projeto Executivo do Programa de Educação Ambiental que são exigências do processo de licenciamento ambiental.

DECLARO QUE ESTAS INFORMAÇÕES SÃO VERDADEIRAS E FORAM CORRETAMENTE ANOTADAS:

Data de aplicação do questionário:

PERCEPÇÃO JAMBREIRO - São João Evangelista



Pesquisador (usuário): Auxiliar.001

Data e hora da coleta: 13 de fev de 2023 16:16:07

Pergunta

Resposta

OBJETIVO *Objetivo: A presente pesquisa destina-se ao conhecimento da percepção ambiental dos moradores e frequentadores deste bairro sobre o empreendimento minerário denominado: Projeto Jambreiro da empresa CENTAURUS O projeto prevê a instalação de pilhas de estéril e lavras à céu aberto para a extração de minério.*

Questionário Nº

LF05

Coordenadas Geográficas

Lat: -18.540238448182848, Lon: -42.82318551765239,
Prec.: 24.0

Nome do entrevistado

Renato Souza

Bairro/Comunidade

bom jesus da cana brava

Telefone

(00) 00000-0000

Você deseja participar da pesquisa?

Não

I. PRESENÇA DO EMPREENDIMENTO NA REGIÃO *Nesta seção teremos perguntas sobre a presença do empreendimento na região.*

1. Você já visitou alguma área de mineração?

2. Conhece como são realizadas as atividades operacionais em uma mineração?

3. Você já ouviu falar do Projeto Jambreiro da Centaurus na sua região?

3.1. Se sim, comente:

4. Você já ouviu falar sobre o imposto chamado
Compensação Financeiro pela Exploração Mineral
(CFEM)?

4.1. Se sim, sabe qual a sua aplicação?

5. Quais os pontos positivos e negativos podem ocorrer
com a implantação do empreendimento do Projeto
Jambreiro da Centaurus? *POSITIVOS*

5. Quais os pontos positivos e negativos podem ocorrer
com a implantação do empreendimento do Projeto
Jambreiro da Centaurus? *NEGATIVOS*

6. Quais informações você gostaria de receber sobre o
empreendimento?

7. Qual a melhor forma de comunicação entre a
Centaurus e as comunidades do entorno?

II. PERCEPÇÃO DA PAISAGEM *Nesta seção
teremos perguntas sobre a percepção do entrevistado
sobre a paisagem.*

8. Cite os aspectos mais importantes sobre o lugar que
você vive:

9. O que você identifica como principal problema do
seu bairro?

10. Em sua opinião, quais projetos sociais/infraestrutura
você considera importante e deveriam ser
desenvolvidos no seu bairro para melhoria da qualidade
de vida?

11. Você conhece alguma manifestação cultural aqui no
seu bairro:

11.1. Citar os tipos de artesanato *(Preencher apenas se
a pessoa tiver respondido "ARTESANATO" na questão*

anterior.)

11.2. Citar os tipos de celebrações religiosas

(Preencher apenas se a pessoa tiver respondido

"CELEBRAÇÕES RELIGIOSAS" na questão anterior.)

12. Qual a manifestação cultural (festividade/arte/

tradição) de maior representatividade para você (Do

lugar em que reside)? Por quê? *(Pergunte apenas se a*

pessoa tiver indicado alguma manifestação na pergunta

anterior)

13. Quais os temas de meio ambiente são mais

importantes para você?

14. Qual tipo e/ou formato de atividade você teria mais

interesse em participar?

15. Você preferiria que a atividade fosse realizada em

que modalidade?

III. INFRAESTRUTURA *Nesta seção teremos*

perguntas sobre a infraestrutura da região.

16. Em relação a infraestrutura: 16. Em relação a

infraestrutura, comente sobre os seguintes serviços:

a) Abastecimento de água

b) O uso da água na sua residência é destinado a:

c) Lançamento de efluentes:

d) Como é a destinação dos resíduos sólidos da sua
residência?

e) Existe Coleta Seletiva (coleta dos materiais
recicláveis) na região?

f) Tem iluminação pública?

g) Qual unidade de saúde você utiliza?

h) Histórico de doenças na família:

i) Áreas de lazer/ atrativos turísticos

j) Qual meio de transporte mais utilizado?

j).1 Escreva o número da linha de ônibus (*Preencher apenas se a pessoa tiver respondido "ÔNIBUS" na questão anterior.*)

k) Qual a sua operadora telefonia?

l) Qual a sua operadora de internet?

m) Quais são os principais empregadores da localidade?

n) Segurança: Já foi vítima de algum crime?

n) Segurança: Se sim, qual?

n) Segurança: Qual unidade de atendimento utilizada (Civil/militar)?

o) Como é a qualidade das vias públicas locais?

IV. VÍNCULO AFETIVO COM O LUGAR *Nesta seção teremos perguntas sobre o vínculo afetivo com o lugar.*

17. Por que você escolheu este bairro para viver?

17.1. Lugar de origem (*NÃO pergunte caso a pessoa responda que nasceu naquela comunidade*):

17.2 Tempo de moradia

18. Qual é tipo da sua moradia?

19. Quantas pessoas residem em sua moradia? (TOTAL

DE MORADORES) *Preencher com o N°*

19.1 Quantas pessoas residem em sua moradia? (De 0 a 12 anos) *Preencher com o N°*

19.2 Quantas pessoas residem em sua moradia? (De 13 a 18 anos) *Preencher com o N°*

19.3 Quantas pessoas residem em sua moradia? (De 18 a 59 anos) *Preencher com o N°*

19.3 Quantas pessoas residem em sua moradia? (Acima de 60 anos) *Preencher com o N°*

20. Exerce alguma atividade de subsistência em sua residência?

20.1. Se sim, quais?

21. Exerce alguma atividade econômica em sua residência?

21.1. Se sim, quais?

V. IDENTIFICAÇÃO *Nesta seção teremos perguntas para identificar o entrevistado.*

22. Sexo:

23. Qual sua idade?

24. Qual sua escolaridade?

24.1. Qual a instituição em que estuda atualmente?
(apenas pergunte em caso de escolaridade incompleta)

25. Qual sua situação profissional?

25.1. Ocupação Atual: *(somente se estiver empregado)*

25.2. Local do Trabalho (Município): *(somente se*

estiver empregado)

26. Você participa de algum grupo, cooperativa, sindicato, movimento social ou associação na região?

26.1. Se sim, qual associação ou cooperativa?

26.2. Se sim, qual a sua função?

27. Você conhece alguma atividade desenvolvida pelas organizações sociais locais?

27.1. Se sim, quais atividades você conhece?

28. Existe algum assunto delicado de ser tratado aqui na região?

OBSERVAÇÕES

TERMO DE PARTICIPAÇÃO NA PESQUISA

TERMO DE PARTICIPAÇÃO NA PESQUISA A confidencialidade das informações aqui registradas é garantida pela Lei Geral de Proteção de Dados Pessoais, Lei nº 13.709/2018. Sendo que, todos os dados coletados serão utilizados exclusivamente para fins de elaboração do Diagnóstico Socioambiental Participativo e do Projeto Executivo do Programa de Educação Ambiental que são exigências do processo de licenciamento ambiental.

DECLARO QUE ESTAS INFORMAÇÕES SÃO VERDADEIRAS E FORAM CORRETAMENTE ANOTADAS:

Data de aplicação do questionário:

PERCEPÇÃO JAMBREIRO - São João Evangelista



Pesquisador (usuário): Auxiliar.001

Data e hora da coleta: 13 de fev de 2023 16:14:30

Pergunta

Resposta

OBJETIVO *Objetivo: A presente pesquisa destina-se ao conhecimento da percepção ambiental dos moradores e frequentadores deste bairro sobre o empreendimento minerário denominado: Projeto Jambreiro da empresa CENTAURUS O projeto prevê a instalação de pilhas de estéril e lavras à céu aberto para a extração de minério.*

Questionário Nº

Lf04

Coordenadas Geográficas

Lat: -18.540613304226767, Lon:
-42.823462741646615, Prec.: 64.0

Nome do entrevistado

Maria Helena

Bairro/Comunidade

bom jesus da cana brava

Telefone

(00) 00000-0000

Você deseja participar da pesquisa?

Não

I. PRESENÇA DO EMPREENDIMENTO NA REGIÃO *Nesta seção teremos perguntas sobre a presença do empreendimento na região.*

1. Você já visitou alguma área de mineração?

2. Conhece como são realizadas as atividades operacionais em uma mineração?

3. Você já ouviu falar do Projeto Jambreiro da Centaurus na sua região?

3.1. Se sim, comente:

4. Você já ouviu falar sobre o imposto chamado
Compensação Financeiro pela Exploração Mineral
(CFEM)?

4.1. Se sim, sabe qual a sua aplicação?

5. Quais os pontos positivos e negativos podem ocorrer
com a implantação do empreendimento do Projeto
Jambreiro da Centaurus? *POSITIVOS*

5. Quais os pontos positivos e negativos podem ocorrer
com a implantação do empreendimento do Projeto
Jambreiro da Centaurus? *NEGATIVOS*

6. Quais informações você gostaria de receber sobre o
empreendimento?

7. Qual a melhor forma de comunicação entre a
Centaurus e as comunidades do entorno?

II. PERCEPÇÃO DA PAISAGEM *Nesta seção
teremos perguntas sobre a percepção do entrevistado
sobre a paisagem.*

8. Cite os aspectos mais importantes sobre o lugar que
você vive:

9. O que você identifica como principal problema do
seu bairro?

10. Em sua opinião, quais projetos sociais/infraestrutura
você considera importante e deveriam ser
desenvolvidos no seu bairro para melhoria da qualidade
de vida?

11. Você conhece alguma manifestação cultural aqui no
seu bairro:

11.1. Citar os tipos de artesanato (*Preencher apenas se
a pessoa tiver respondido "ARTESANATO" na questão*)

anterior.)

11.2. Citar os tipos de celebrações religiosas

(Preencher apenas se a pessoa tiver respondido

"CELEBRAÇÕES RELIGIOSAS" na questão anterior.)

12. Qual a manifestação cultural (festividade/arte/

tradição) de maior representatividade para você (Do

lugar em que reside)? Por quê? *(Pergunte apenas se a*

pessoa tiver indicado alguma manifestação na pergunta

anterior)

13. Quais os temas de meio ambiente são mais

importantes para você?

14. Qual tipo e/ou formato de atividade você teria mais

interesse em participar?

15. Você preferiria que a atividade fosse realizada em

que modalidade?

III. INFRAESTRUTURA *Nesta seção teremos*

perguntas sobre a infraestrutura da região.

16. Em relação a infraestrutura: 16. Em relação a

infraestrutura, comente sobre os seguintes serviços:

a) Abastecimento de água

b) O uso da água na sua residência é destinado a:

c) Lançamento de efluentes:

d) Como é a destinação dos resíduos sólidos da sua
residência?

e) Existe Coleta Seletiva (coleta dos materiais
recicláveis) na região?

f) Tem iluminação pública?

g) Qual unidade de saúde você utiliza?

h) Histórico de doenças na família:

i) Áreas de lazer/ atrativos turísticos

j) Qual meio de transporte mais utilizado?

j).1 Escreva o número da linha de ônibus (*Preencher apenas se a pessoa tiver respondido "ÔNIBUS" na questão anterior.*)

k) Qual a sua operadora telefonia?

l) Qual a sua operadora de internet?

m) Quais são os principais empregadores da localidade?

n) Segurança: Já foi vítima de algum crime?

n) Segurança: Se sim, qual?

n) Segurança: Qual unidade de atendimento utilizada (Civil/militar)?

o) Como é a qualidade das vias públicas locais?

IV. VÍNCULO AFETIVO COM O LUGAR *Nesta seção teremos perguntas sobre o vínculo afetivo com o lugar.*

17. Por que você escolheu este bairro para viver?

17.1. Lugar de origem (*NÃO pergunte caso a pessoa responda que nasceu naquela comunidade*):

17.2 Tempo de moradia

18. Qual é tipo da sua moradia?

19. Quantas pessoas residem em sua moradia? (TOTAL

DE MORADORES) *Preencher com o N°*

19.1 Quantas pessoas residem em sua moradia? (De 0 a 12 anos) *Preencher com o N°*

19.2 Quantas pessoas residem em sua moradia? (De 13 a 18 anos) *Preencher com o N°*

19.3 Quantas pessoas residem em sua moradia? (De 18 a 59 anos) *Preencher com o N°*

19.3 Quantas pessoas residem em sua moradia? (Acima de 60 anos) *Preencher com o N°*

20. Exerce alguma atividade de subsistência em sua residência?

20.1. Se sim, quais?

21. Exerce alguma atividade econômica em sua residência?

21.1. Se sim, quais?

V. IDENTIFICAÇÃO *Nesta seção teremos perguntas para identificar o entrevistado.*

22. Sexo:

23. Qual sua idade?

24. Qual sua escolaridade?

24.1. Qual a instituição em que estuda atualmente?
(apenas pergunte em caso de escolaridade incompleta)

25. Qual sua situação profissional?

25.1. Ocupação Atual: *(somente se estiver empregado)*

25.2. Local do Trabalho (Município): *(somente se*

estiver empregado)

26. Você participa de algum grupo, cooperativa, sindicato, movimento social ou associação na região?

26.1. Se sim, qual associação ou cooperativa?

26.2. Se sim, qual a sua função?

27. Você conhece alguma atividade desenvolvida pelas organizações sociais locais?

27.1. Se sim, quais atividades você conhece?

28. Existe algum assunto delicado de ser tratado aqui na região?

OBSERVAÇÕES

TERMO DE PARTICIPAÇÃO NA PESQUISA

TERMO DE PARTICIPAÇÃO NA PESQUISA A confidencialidade das informações aqui registradas é garantida pela Lei Geral de Proteção de Dados Pessoais, Lei nº 13.709/2018. Sendo que, todos os dados coletados serão utilizados exclusivamente para fins de elaboração do Diagnóstico Socioambiental Participativo e do Projeto Executivo do Programa de Educação Ambiental que são exigências do processo de licenciamento ambiental.

DECLARO QUE ESTAS INFORMAÇÕES SÃO VERDADEIRAS E FORAM CORRETAMENTE ANOTADAS:

Data de aplicação do questionário:

PERCEPÇÃO JAMBREIRO - São João Evangelista



Pesquisador (usuário): Auxiliar.001

Data e hora da coleta: 13 de fev de 2023 16:13:54

Pergunta

Resposta

OBJETIVO *Objetivo: A presente pesquisa destina-se ao conhecimento da percepção ambiental dos moradores e frequentadores deste bairro sobre o empreendimento minerário denominado: Projeto Jambreiro da empresa CENTAURUS O projeto prevê a instalação de pilhas de estéril e lavras à céu aberto para a extração de minério.*

Questionário Nº

LF03

Coordenadas Geográficas

Lat: -18.540029157498516, Lon: -42.82346282831222,
Prec.: 16.0

Nome do entrevistado

Maria jose

Bairro/Comunidade

bom jesus da cana brava

Telefone

(00) 00000-0000

Você deseja participar da pesquisa?

Não

I. PRESENÇA DO EMPREENDIMENTO NA REGIÃO *Nesta seção teremos perguntas sobre a presença do empreendimento na região.*

1. Você já visitou alguma área de mineração?

2. Conhece como são realizadas as atividades operacionais em uma mineração?

3. Você já ouviu falar do Projeto Jambreiro da Centaurus na sua região?

3.1. Se sim, comente:

4. Você já ouviu falar sobre o imposto chamado
Compensação Financeiro pela Exploração Mineral
(CFEM)?

4.1. Se sim, sabe qual a sua aplicação?

5. Quais os pontos positivos e negativos podem ocorrer
com a implantação do empreendimento do Projeto
Jambreiro da Centaurus? *POSITIVOS*

5. Quais os pontos positivos e negativos podem ocorrer
com a implantação do empreendimento do Projeto
Jambreiro da Centaurus? *NEGATIVOS*

6. Quais informações você gostaria de receber sobre o
empreendimento?

7. Qual a melhor forma de comunicação entre a
Centaurus e as comunidades do entorno?

II. PERCEPÇÃO DA PAISAGEM *Nesta seção
teremos perguntas sobre a percepção do entrevistado
sobre a paisagem.*

8. Cite os aspectos mais importantes sobre o lugar que
você vive:

9. O que você identifica como principal problema do
seu bairro?

10. Em sua opinião, quais projetos sociais/infraestrutura
você considera importante e deveriam ser
desenvolvidos no seu bairro para melhoria da qualidade
de vida?

11. Você conhece alguma manifestação cultural aqui no
seu bairro:

11.1. Citar os tipos de artesanato (*Preencher apenas se
a pessoa tiver respondido "ARTESANATO" na questão*

anterior.)

11.2. Citar os tipos de celebrações religiosas

(Preencher apenas se a pessoa tiver respondido

"CELEBRAÇÕES RELIGIOSAS" na questão anterior.)

12. Qual a manifestação cultural (festividade/arte/

tradição) de maior representatividade para você (Do

lugar em que reside)? Por quê? *(Pergunte apenas se a*

pessoa tiver indicado alguma manifestação na pergunta

anterior)

13. Quais os temas de meio ambiente são mais

importantes para você?

14. Qual tipo e/ou formato de atividade você teria mais

interesse em participar?

15. Você preferiria que a atividade fosse realizada em

que modalidade?

III. INFRAESTRUTURA *Nesta seção teremos*

perguntas sobre a infraestrutura da região.

16. Em relação a infraestrutura: 16. Em relação a

infraestrutura, comente sobre os seguintes serviços:

a) Abastecimento de água

b) O uso da água na sua residência é destinado a:

c) Lançamento de efluentes:

d) Como é a destinação dos resíduos sólidos da sua
residência?

e) Existe Coleta Seletiva (coleta dos materiais
recicláveis) na região?

f) Tem iluminação pública?

g) Qual unidade de saúde você utiliza?

h) Histórico de doenças na família:

i) Áreas de lazer/ atrativos turísticos

j) Qual meio de transporte mais utilizado?

j).1 Escreva o número da linha de ônibus (*Preencher apenas se a pessoa tiver respondido "ÔNIBUS" na questão anterior.*)

k) Qual a sua operadora telefonia?

l) Qual a sua operadora de internet?

m) Quais são os principais empregadores da localidade?

n) Segurança: Já foi vítima de algum crime?

n) Segurança: Se sim, qual?

n) Segurança: Qual unidade de atendimento utilizada (Civil/militar)?

o) Como é a qualidade das vias públicas locais?

IV. VÍNCULO AFETIVO COM O LUGAR *Nesta seção teremos perguntas sobre o vínculo afetivo com o lugar.*

17. Por que você escolheu este bairro para viver?

17.1. Lugar de origem (*NÃO pergunte caso a pessoa responda que nasceu naquela comunidade*):

17.2 Tempo de moradia

18. Qual é tipo da sua moradia?

19. Quantas pessoas residem em sua moradia? (TOTAL

DE MORADORES) *Preencher com o N°*

19.1 Quantas pessoas residem em sua moradia? (De 0 a 12 anos) *Preencher com o N°*

19.2 Quantas pessoas residem em sua moradia? (De 13 a 18 anos) *Preencher com o N°*

19.3 Quantas pessoas residem em sua moradia? (De 18 a 59 anos) *Preencher com o N°*

19.3 Quantas pessoas residem em sua moradia? (Acima de 60 anos) *Preencher com o N°*

20. Exerce alguma atividade de subsistência em sua residência?

20.1. Se sim, quais?

21. Exerce alguma atividade econômica em sua residência?

21.1. Se sim, quais?

V. IDENTIFICAÇÃO *Nesta seção teremos perguntas para identificar o entrevistado.*

22. Sexo:

23. Qual sua idade?

24. Qual sua escolaridade?

24.1. Qual a instituição em que estuda atualmente?
(apenas pergunte em caso de escolaridade incompleta)

25. Qual sua situação profissional?

25.1. Ocupação Atual: *(somente se estiver empregado)*

25.2. Local do Trabalho (Município): *(somente se*

estiver empregado)

26. Você participa de algum grupo, cooperativa, sindicato, movimento social ou associação na região?

26.1. Se sim, qual associação ou cooperativa?

26.2. Se sim, qual a sua função?

27. Você conhece alguma atividade desenvolvida pelas organizações sociais locais?

27.1. Se sim, quais atividades você conhece?

28. Existe algum assunto delicado de ser tratado aqui na região?

OBSERVAÇÕES

TERMO DE PARTICIPAÇÃO NA PESQUISA

TERMO DE PARTICIPAÇÃO NA PESQUISA A confidencialidade das informações aqui registradas é garantida pela Lei Geral de Proteção de Dados Pessoais, Lei nº 13.709/2018. Sendo que, todos os dados coletados serão utilizados exclusivamente para fins de elaboração do Diagnóstico Socioambiental Participativo e do Projeto Executivo do Programa de Educação Ambiental que são exigências do processo de licenciamento ambiental.

DECLARO QUE ESTAS INFORMAÇÕES SÃO VERDADEIRAS E FORAM CORRETAMENTE ANOTADAS:

Data de aplicação do questionário:

PERCEPÇÃO JAMBREIRO - São João Evangelista



Pesquisador (usuário): Auxiliar.001

Data e hora da coleta: 13 de fev de 2023 15:59:43

Pergunta

Resposta

OBJETIVO *Objetivo: A presente pesquisa destina-se ao conhecimento da percepção ambiental dos moradores e frequentadores deste bairro sobre o empreendimento minerário denominado: Projeto Jambreiro da empresa CENTAURUS O projeto prevê a instalação de pilhas de estéril e lavras à céu aberto para a extração de minério.*

Questionário Nº

LF02

Coordenadas Geográficas

Lat: -18.539664915571773, Lon: -42.82341416072634,
Prec.: 6.0

Nome do entrevistado

Eva Maria

Bairro/Comunidade

bom jesus da cana brava

Telefone

(00) 00000-0000

Você deseja participar da pesquisa?

Sim

I. PRESENÇA DO EMPREENDIMENTO NA REGIÃO *Nesta seção teremos perguntas sobre a presença do empreendimento na região.*

1. Você já visitou alguma área de mineração?

Não

2. Conhece como são realizadas as atividades operacionais em uma mineração?

Não

3. Você já ouviu falar do Projeto Jambreiro da Centaurus na sua região?

Não

3.1. Se sim, comente:

PERCEPÇÃO JAMBREIRO - São João Evangelista



4. Você já ouviu falar sobre o imposto chamado Compensação Financeiro pela Exploração Mineral (CFEM)?

Não

4.1. Se sim, sabe qual a sua aplicação?

5. Quais os pontos positivos e negativos podem ocorrer com a implantação do empreendimento do Projeto Jambreiro da Centaurus? *POSITIVOS*

Nenhum

5. Quais os pontos positivos e negativos podem ocorrer com a implantação do empreendimento do Projeto Jambreiro da Centaurus? *NEGATIVOS*

Circulação de pessoas estranhas

6. Quais informações você gostaria de receber sobre o empreendimento?

não deseja informações

7. Qual a melhor forma de comunicação entre a Centaurus e as comunidades do entorno?

reunião com os moradores

II. PERCEPÇÃO DA PAISAGEM *Nesta seção teremos perguntas sobre a percepção do entrevistado sobre a paisagem.*

8. Cite os aspectos mais importantes sobre o lugar que você vive:

Hidrografia (rio, nascente, cachoeira, represa), Igrejas

9. O que você identifica como principal problema do seu bairro?

Nada

10. Em sua opinião, quais projetos sociais/infraestrutura você considera importante e deveriam ser desenvolvidos no seu bairro para melhoria da qualidade de vida?

Implantar unidades de saúde

11. Você conhece alguma manifestação cultural aqui no seu bairro:

Cavalgada

11.1. Citar os tipos de artesanato (*Preencher apenas se a pessoa tiver respondido "ARTESANATO" na questão*)

anterior.)

11.2. Citar os tipos de celebrações religiosas
(Preencher apenas se a pessoa tiver respondido
"CELEBRAÇÕES RELIGIOSAS" na questão anterior.)

12. Qual a manifestação cultural (festividade/arte/
tradição) de maior representatividade para você (Do
lugar em que reside)? Por quê? (Pergunte apenas se a
pessoa tiver indicado alguma manifestação na pergunta
anterior)

cavalgada

13. Quais os temas de meio ambiente são mais
importantes para você?

Conservação de plantas e animais

14. Qual tipo e/ou formato de atividade você teria mais
interesse em participar?

NS/NR

15. Você preferiria que a atividade fosse realizada em
que modalidade?

NS/NR

III. INFRAESTRUTURA Nesta seção teremos
perguntas sobre a infraestrutura da região.

16. Em relação a infraestrutura: 16. Em relação a
infraestrutura, comente sobre os seguintes serviços:

a) Abastecimento de água

Poço

b) O uso da água na sua residência é destinado a:

Abastecimento Doméstico

c) Lançamento de efluentes:

Rede geral de esgoto

d) Como é a destinação dos resíduos sólidos da sua
residência?

recolhido pela prefeitura

e) Existe Coleta Seletiva (coleta dos materiais
recicláveis) na região?

Não

f) Tem iluminação pública?

Sim

PERCEPÇÃO JAMBREIRO - São João Evangelista



g) Qual unidade de saúde você utiliza?	Posto de Saude
h) Histórico de doenças na família:	diabetes, hipertensão
i) Áreas de lazer/ atrativos turísticos	nenhuma
j) Qual meio de transporte mais utilizado?	ônibus (escrever nº da linha)
j).1 Escreva o número da linha de ônibus (<i>Preencher apenas se a pessoa tiver respondido "ÔNIBUS" na questão anterior.</i>)	saritur ou coletivo
k) Qual a sua operadora telefonia?	Não possui telefone
l) Qual a sua operadora de internet?	nao possui
m) Quais são os principais empregadores da localidade?	apenas em outras cidades
n) Segurança: Já foi vítima de algum crime?	Não
n) Segurança: Se sim, qual?	
n) Segurança: Qual unidade de atendimento utilizada (Civil/militar)?	
o) Como é a qualidade das vias públicas locais?	Regular
IV. VÍNCULO AFETIVO COM O LUGAR <i>Nesta seção teremos perguntas sobre o vínculo afetivo com o lugar.</i>	
17. Por que você escolheu este bairro para viver?	Lugar onde nasceu
17.1. Lugar de origem (<i>NÃO pergunte caso a pessoa responda que nasceu naquela comunidade</i>):	
17.2 Tempo de moradia	79
18. Qual é tipo da sua moradia?	Casa
19. Quantas pessoas residem em sua moradia? (TOTAL	

PERCEPÇÃO JAMBREIRO - São João Evangelista



DE MORADORES) <i>Preencher com o N°</i>	2
19.1 Quantas pessoas residem em sua moradia? (De 0 a 12 anos) <i>Preencher com o N°</i>	0
19.2 Quantas pessoas residem em sua moradia? (De 13 a 18 anos) <i>Preencher com o N°</i>	0
19.3 Quantas pessoas residem em sua moradia? (De 18 a 59 anos) <i>Preencher com o N°</i>	1
19.3 Quantas pessoas residem em sua moradia? (Acima de 60 anos) <i>Preencher com o N°</i>	1
20. Exerce alguma atividade de subsistência em sua residência?	Sim
20.1. Se sim, quais?	horta e galinhas
21. Exerce alguma atividade econômica em sua residência?	Não
21.1. Se sim, quais?	
V. IDENTIFICAÇÃO <i>Nesta seção teremos perguntas para identificar o entrevistado.</i>	
22. Sexo:	Feminino
23. Qual sua idade?	60 anos ou mais
24. Qual sua escolaridade?	Fundamental completo
24.1. Qual a instituição em que estuda atualmente? <i>(apenas pergunte em caso de escolaridade incompleta)</i>	
25. Qual sua situação profissional?	Aposentado
25.1. Ocupação Atual: <i>(somente se estiver empregado)</i>	
25.2. Local do Trabalho (Município): <i>(somente se</i>	

PERCEPÇÃO JAMBREIRO - São João Evangelista



estiver empregado)

26. Você participa de algum grupo, cooperativa, sindicato, movimento social ou associação na região? Não

26.1. Se sim, qual associação ou cooperativa?

26.2. Se sim, qual a sua função?

27. Você conhece alguma atividade desenvolvida pelas organizações sociais locais? Não

27.1. Se sim, quais atividades você conhece?

28. Existe algum assunto delicado de ser tratado aqui na região? nao conhece

OBSERVAÇÕES

TERMO DE PARTICIPAÇÃO NA PESQUISA
*TERMO DE PARTICIPAÇÃO NA PESQUISA A
confidencialidade das informações aqui registradas é
garantida pela Lei Geral de Proteção de Dados
Pessoais, Lei nº 13.709/2018. Sendo que, todos os
dados coletados serão utilizados exclusivamente para
fins de elaboração do Diagnóstico Socioambiental
Participativo e do Projeto Executivo do Programa de
Educação Ambiental que são exigências do processo de
licenciamento ambiental.*

DECLARO QUE ESTAS INFORMAÇÕES SÃO VERDADEIRAS E FORAM CORRETAMENTE ANOTADAS: 1 imagem

EVA

PERCEPÇÃO JAMBREIRO - São João Evangelista



Data de aplicação do questionário:

13/02/2023

Powered by



PERCEPÇÃO JAMBREIRO - São João Evangelista



Pesquisador (usuário): Auxiliar.001

Data e hora da coleta: 13 de fev de 2023 15:46:31

Pergunta

Resposta

OBJETIVO *Objetivo: A presente pesquisa destina-se ao conhecimento da percepção ambiental dos moradores e frequentadores deste bairro sobre o empreendimento minerário denominado: Projeto Jambreiro da empresa CENTAURUS O projeto prevê a instalação de pilhas de estéril e lavras à céu aberto para a extração de minério.*

Questionário Nº

LF01

Coordenadas Geográficas

Lat: -18.53967407664584, Lon: -42.82341858468954,
Prec.: 6.0

Nome do entrevistado

Fabiana

Bairro/Comunidade

bom jesus da cana brava

Telefone

(33) 98740-6845

Você deseja participar da pesquisa?

Sim

I. PRESENÇA DO EMPREENDIMENTO NA REGIÃO *Nesta seção teremos perguntas sobre a presença do empreendimento na região.*

1. Você já visitou alguma área de mineração?

Não

2. Conhece como são realizadas as atividades operacionais em uma mineração?

Não

3. Você já ouviu falar do Projeto Jambreiro da Centaurus na sua região?

Não

3.1. Se sim, comente:

PERCEPÇÃO JAMBREIRO - São João Evangelista



4. Você já ouviu falar sobre o imposto chamado Compensação Financeiro pela Exploração Mineral (CFEM)?

Não

4.1. Se sim, sabe qual a sua aplicação?

5. Quais os pontos positivos e negativos podem ocorrer com a implantação do empreendimento do Projeto Jambreiro da Centaurus? *POSITIVOS*

Outro(a) - nao sabe

5. Quais os pontos positivos e negativos podem ocorrer com a implantação do empreendimento do Projeto Jambreiro da Centaurus? *NEGATIVOS*

Nenhum

6. Quais informações você gostaria de receber sobre o empreendimento?

informações sobre a instalação do empreendimento

7. Qual a melhor forma de comunicação entre a Centaurus e as comunidades do entorno?

envio de mídias digitais

II. PERCEPÇÃO DA PAISAGEM *Nesta seção teremos perguntas sobre a percepção do entrevistado sobre a paisagem.*

8. Cite os aspectos mais importantes sobre o lugar que você vive:

Plantas e Animais

9. O que você identifica como principal problema do seu bairro?

Outro(a) - nao sabe

10. Em sua opinião, quais projetos sociais/infraestrutura você considera importante e deveriam ser desenvolvidos no seu bairro para melhoria da qualidade de vida?

Implantar creche, Implantar áreas de lazer

11. Você conhece alguma manifestação cultural aqui no seu bairro?

Outro(a) - nao conhece

11.1. Citar os tipos de artesanato (*Preencher apenas se a pessoa tiver respondido "ARTESANATO" na questão*)

anterior.)

11.2. Citar os tipos de celebrações religiosas
(Preencher apenas se a pessoa tiver respondido
"CELEBRAÇÕES RELIGIOSAS" na questão anterior.)

12. Qual a manifestação cultural (festividade/arte/
tradição) de maior representatividade para você (Do
lugar em que reside)? Por quê? (Pergunte apenas se a
pessoa tiver indicado alguma manifestação na pergunta
anterior) nao conhece

13. Quais os temas de meio ambiente são mais
importantes para você? Preservação de nascentes, Conservação de plantas e
animais

14. Qual tipo e/ou formato de atividade você teria mais
interesse em participar? Minicurso

15. Você preferiria que a atividade fosse realizada em
que modalidade? presencial

III. INFRAESTRUTURA Nesta seção teremos
perguntas sobre a infraestrutura da região.

16. Em relação a infraestrutura: 16. Em relação a
infraestrutura, comente sobre os seguintes serviços:

a) Abastecimento de água Rede geral

b) O uso da água na sua residência é destinado a: Abastecimento Doméstico

c) Lançamento de efluentes: Rede geral de esgoto

d) Como é a destinação dos resíduos sólidos da sua
residência? recolhido pela prefeitura

e) Existe Coleta Seletiva (coleta dos materiais
recicláveis) na região? Sim

f) Tem iluminação pública? Sim

PERCEPÇÃO JAMBREIRO - São João Evangelista



g) Qual unidade de saúde você utiliza?	posto de saude senhor jose batista
h) Histórico de doenças na família:	diabetes
i) Áreas de lazer/ atrativos turísticos	nenhuma
j) Qual meio de transporte mais utilizado?	ônibus (escrever nº da linha)
j).1 Escreva o número da linha de ônibus (<i>Preencher apenas se a pessoa tiver respondido "ÔNIBUS" na questão anterior.</i>)	saritur e o coletivo nao sabe o numero
k) Qual a sua operadora telefonia?	Claro
l) Qual a sua operadora de internet?	gh net
m) Quais são os principais empregadores da localidade?	trabalham em outras cidades em supermercados
n) Segurança: Já foi vítima de algum crime?	Não
n) Segurança: Se sim, qual?	
n) Segurança: Qual unidade de atendimento utilizada (Civil/militar)?	
o) Como é a qualidade das vias públicas locais?	Bom
IV. VÍNCULO AFETIVO COM O LUGAR <i>Nesta seção teremos perguntas sobre o vínculo afetivo com o lugar.</i>	
17. Por que você escolheu este bairro para viver?	Laços familiares
17.1. Lugar de origem (<i>NÃO pergunte caso a pessoa responda que nasceu naquela comunidade</i>):	paulistas - mg
17.2 Tempo de moradia	4 anos
18. Qual é tipo da sua moradia?	Casa
19. Quantas pessoas residem em sua moradia? (TOTAL	

PERCEPÇÃO JAMBREIRO - São João Evangelista



DE MORADORES) <i>Preencher com o N°</i>	3
19.1 Quantas pessoas residem em sua moradia? (De 0 a 12 anos) <i>Preencher com o N°</i>	1
19.2 Quantas pessoas residem em sua moradia? (De 13 a 18 anos) <i>Preencher com o N°</i>	0
19.3 Quantas pessoas residem em sua moradia? (De 18 a 59 anos) <i>Preencher com o N°</i>	2
19.3 Quantas pessoas residem em sua moradia? (Acima de 60 anos) <i>Preencher com o N°</i>	0
20. Exerce alguma atividade de subsistência em sua residência?	Não
20.1. Se sim, quais?	
21. Exerce alguma atividade econômica em sua residência?	Não
21.1. Se sim, quais?	
V. IDENTIFICAÇÃO <i>Nesta seção teremos perguntas para identificar o entrevistado.</i>	
22. Sexo:	Feminino
23. Qual sua idade?	20 a 29 anos
24. Qual sua escolaridade?	Ensino médio completo
24.1. Qual a instituição em que estuda atualmente? <i>(apenas pergunte em caso de escolaridade incompleta)</i>	
25. Qual sua situação profissional?	Outro(a) - dona de casa
25.1. Ocupação Atual: <i>(somente se estiver empregado)</i>	dona de casa
25.2. Local do Trabalho (Município): <i>(somente se</i>	

PERCEPÇÃO JAMBREIRO - São João Evangelista



estiver empregado)

dona de casa

26. Você participa de algum grupo, cooperativa, sindicato, movimento social ou associação na região?

Não

26.1. Se sim, qual associação ou cooperativa?

26.2. Se sim, qual a sua função?

27. Você conhece alguma atividade desenvolvida pelas organizações sociais locais?

Não

27.1. Se sim, quais atividades você conhece?

28. Existe algum assunto delicado de ser tratado aqui na região?

nao tem ou desconhece

OBSERVAÇÕES

TERMO DE PARTICIPAÇÃO NA PESQUISA
TERMO DE PARTICIPAÇÃO NA PESQUISA A confidencialidade das informações aqui registradas é garantida pela Lei Geral de Proteção de Dados Pessoais, Lei nº 13.709/2018. Sendo que, todos os dados coletados serão utilizados exclusivamente para fins de elaboração do Diagnóstico Socioambiental Participativo e do Projeto Executivo do Programa de Educação Ambiental que são exigências do processo de licenciamento ambiental.

DECLARO QUE ESTAS INFORMAÇÕES SÃO VERDADEIRAS E FORAM CORRETAMENTE ANOTADAS:

1 imagem

Fabiana

PERCEPÇÃO JAMBREIRO - São João Evangelista



Data de aplicação do questionário:

13/02/2023

Powered by



ANEXO 20

Pesquisa de opinião direta - Prefeitura de Guanhães

Carimbo de data/hora	Nome completo	Telefone - (xx) xxxxx - xxxx	Email	Secretaria	Cargo	1. Você possui alguma dúvida sobre o empreendimento Projeto Jambreiro?	1.1 - Caso tenha dúvidas, descreva a seguir:	2. Com relação à avaliação de impactos ambientais advindos do empreendimento Projeto Jambreiro sob sua perspectiva, considera que o empreendimento trará impactos ambientais?	2.1 - Se sim, cite os potenciais impactos ambientais:	3. Com relação à proposição de medidas de mitigação dos impactos, gostaria de citar ações que considere importante para os Programas Ambientais do empreendimento?	3.1 - Se sim, cite as medidas mitigadoras:	4. Gostaria de deixar alguma sugestão ou comentário sobre o empreendimento Projeto Jambreiro?
26/04/2023 13:55	Adriel Gomes Repolho Cabral	(33) 98889-0775	meioambiente@guanhaes.mg.gov.br	Meio ambiente	Secretário municipal de meio ambiente	Sim	Os funcionários contratados serão do próprio município?	Sim	Impactos causados pela rota de escoamento.	Sim	Atividades de educação ambiental, com a realização de campanhas nas escolas do município.	Priorizar a mão de obra local, promover ações de saúde para os funcionários e familiares.
24/04/2023 10:48	Aldevan Silva Ferreira	(33) 99913-0943	secretariastransportes@guanhaes.mg.gov.br	Transporte e trânsito	Secretário de transporte e trânsito	Sim	Onde será a rota de escoamento, que não passe pela sede e ponte.	Sim	Impactos por toda a rota de escoamento, dependendo do local afetará o sistema de abastecimento de água para população rural.	Sim	Programas de educação no trânsito.	Sugestão de avaliar a rota de escoamento já presente no município, que é usada por outras mineradoras.
26/04/2023 14:42	Daniel Fernando da Silva	(33) 9888-6085	educacao@guanhaes.mg.gov.br	Educação	Secretário adjunto de Educação	Não		Sim		Sim	Atividades e ações nas escolas.	Ações de educação para a população.
26/04/2023 15:01	José Geraldo	(33) 3421-4531		SAAE	SAAE Guanhaes	Sim	Onde será feita a captação de água?	Sim	Fonte de abastecimento das áreas rurais.	Sim		

ANEXO 21

Pesquisa de opinião direta - Prefeitura de São João Evangelista

Carimbo de data/hora	Nome completo	Telefone - (xx) xxxxx - xxxx	Email	Secretaria	Cargo	1. Você possui alguma dúvida sobre o empreendimento Projeto Jambreiro?	1.1 - Caso tenha dúvidas, descreva a seguir:	2. Com relação à avaliação de impactos ambientais advindos do empreendimento Projeto Jambreiro sob sua perspectiva, considera que o empreendimento trará impactos ambientais?	2.1 - Se sim, cite os potenciais impactos ambientais:	3. Com relação à proposição de medidas de mitigação dos impactos, gostaria de citar ações que considere importante para os Programas Ambientais do empreendimento?	3.1 - Se sim, cite as medidas mitigadoras:	4. Gostaria de deixar alguma sugestão ou comentário sobre o empreendimento Projeto Jambreiro?
22/03/2023 11:33	JOSE MARIA DE ALMEIDA JUNIOR	33988196981	jjfermagemfaved@gmail.com	Saúde	Secretário Municipal de Saúde	Não		Sim	Poluição: ar, água e solo.	Não		Vejo como positivo para o Município, mas é importante trabalhar com prevenção de danos psicoemocionais da população.
22/03/2023 10:11	CARLOS HENRIQUE PIMENTA DE MIRANDA	(33) 3412-1512	semacelt@gmail.com	Meio ambiente	Secretário Municipal de meio ambiente, cultura, esporte, lazer e turismo	Não		Sim	Cursos d'água, aumento da poeira, contaminação do solo.	Não, deve ser feito estudos para tais medidas.		

ANEXO 22

Portaria 37/2011 e Anuências do IPHAN para LP e LI do Projeto

Jambreiro

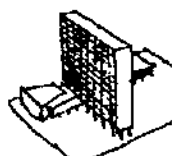

IPHAN

INSTITUTO DO
PATRIMÔNIO
HISTÓRICO E
ARTÍSTICO
NACIONAL

Superintendência do IPHAN em Minas Gerais
Rua Januária nº 130 – Centro
30.110.055 – Belo Horizonte – MG
Fones: (0xx31) 3222-2440/3222-2945
Fax: (0xx31) 3213-4428
E-mail: gab@iphan.gov.br
Site: www.iphan.gov.br

OFÍCIO/GAB/IPHAN/MG nº 1890/2012

Belo Horizonte, 08 de agosto de 2012.

Ilma. Arqueóloga

Ione Mendes Malta

ARKAIOS Consultoria Ltda.

Rua Otávio Otoni 49, Apto 102 – Bairro União

31170-470 – Belo Horizonte/MG

Com cópia para

Ilmo. Senhor

Luiz Otávio Pinto Martins de Azevedo

Centaurus Brasil Mineração Ltda.

Alameda do Ingá, 95 - 3º Andar - Vale do Sereno

34000-000 - Nova Lima/MG

Prezados Senhores,

Informamos que o Relatório Complementar do Programa de Diagnóstico do Patrimônio Arqueológico do Projeto Jambreiro, coordenado pela arqueóloga Ione Mendes Malta, protocolado nesta Superintendência em 27/07/2012, sob nº 01514.004757/2012-97, e anexado ao Processo nº 01514.002878/2011-13, foi analisado conforme os itens exigidos pela Portaria Iphan 07 de 01/12/88 e Portaria Iphan 230/2002. O relatório satisfaz o pedido de complementação de informações, encaminhado via ofício Gab/Iphan-MG 1509 e foi considerado conclusivo, desta forma, aprovamos o referido relatório e concedemos anuência para com a emissão de licença prévia ao empreendimento.

Para a próxima fase do licenciamento ambiental solicitamos a realização de pesquisa de prospecção aprofundando a investigação das áreas diretamente afetadas e de influência direta. Solicitamos também para a próxima fase da pesquisa, a investigação do local provável da chamada Fábrica de Ferro do Jambreiro, indicado pelo mapa do município de 1927, situada na confluência do Ribeirão Babilônia e o Córrego Jambreiro, área de influência indireta do empreendimento.

Na oportunidade lembramos que toda e qualquer documentação impressa encaminhada ao IPHAN deverá ser acondicionada em pastas de papelão de dois furos, uma vez que outras formas de apresentação dificultam a tramitação e anexação aos processos administrativos e não serão aceitas.

Segundo a Lei nº 9.605, de 12 de fevereiro de 1998, Art. 69 - A. é considerado crime ambiental "Elaborar ou apresentar, no licenciamento, concessão florestal ou qualquer outro procedimento administrativo, estudo, laudo ou relatório ambiental total ou parcialmente falso ou enganoso, inclusive por omissão: (Incluído pela Lei nº 11.284, de 2006)

Sem mais pelo momento, colocando-nos à disposição para prestar quaisquer esclarecimentos que se fizerem necessários, subscrevemo-nos.

Atenciosamente

LEONARDO BARRETO DE OLIVEIRA

Superintendente do IPHAN em Minas Gerais

Instituto do Patrimônio Histórico e Artístico Nacional

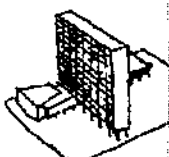

IPHAN

INSTITUTO DO
PATRIMÔNIO
HISTÓRICO E
ARTÍSTICO
NACIONAL

Superintendência do IPHAN em Minas Gerais
Rua Januária nº 130 – Centro
30.110.055 – Belo Horizonte – MG
Fons: (0xx31) 3222-2440/3222-2945
Fax: (0xx31) 3213-4428
E-mail: gabinete.mg@iphan.gov.br
Site: www.iphan.gov.br

OFÍCIO/GAB/IPHAN/MG nº 2722/2012

Belo Horizonte, 04 de dezembro de 2012.

Ilma. Arqueóloga
Ione Mendes Malta
ARKAIOS Consultoria Ltda.
Rua Otávio Otoni 49, apto 102 – Bairro União
31.170-470 – Belo Horizonte– MG

Com cópia para

Ilmo. Senhor
Luiz Otávio Pinto Martins de Azevedo
Centaurus Brasil Mineração Ltda.
Rua Pernambuco, 1.077 – Pico S - Funcionários
30130-151 – Belo Horizonte/MG

Prezados Senhores,

Informamos que o “Relatório de Pesquisa Arqueológica intitulado Programa de Prospecção do projeto Jambreiro – Mina e Usina de Beneficiamento de Minério de Ferro”, município de São João Evangelista, MG, apresentado pela arqueóloga Ione Mendes Malta, protocolado sob nº 01514.008450/2012-65, foi analisado conforme os itens exigidos pela Portaria Iphan 07 de 01/12/88 e Portaria Iphan 230/2002 sendo aprovado.

Desta forma, este Iphan emite a presente anuência para com a emissão de Licença de Instalação estabelecendo as seguintes medidas a serem providenciadas para a fase de obtenção de Licença de Operação:

- Elaboração e aprovação de projeto e relatório de pesquisa do Sítio Fábrica do Jambreiro no sentido de documentar e mapear as estruturas existentes realizando sondagens exploratórias para determinar o uso pretérito das diversas áreas do mesmo. Trata-se de levantar informações iniciais sobre o sítio delimitando seu perímetro enquanto patrimônio arqueológico.

Na oportunidade lembramos que toda e qualquer documentação impressa encaminhada ao IPHAN deverá ser acondicionada em pastas de papelão de dois furos, uma vez que outras formas de apresentação dificultam a tramitação e anexação aos processos administrativos e não serão aceitas.

Segundo a Lei nº 9.605, de 12 de fevereiro de 1998, Art. 69 - A. é considerado crime ambiental “Elaborar ou apresentar, no licenciamento, concessão florestal ou qualquer outro procedimento administrativo, estudo, laudo ou relatório ambiental total ou parcialmente falso ou enganoso, inclusive por omissão: (Incluído pela Lei nº 11.284, de 2006)

Sem mais pelo momento, colocando-nos à disposição para prestar quaisquer esclarecimentos que se fizerem necessários, subscrevemo-nos.

Atenciosamente,

LEONARDO BARRETO DE OLIVEIRA
Superintendente do IPHAN em Minas Gerais
Instituto do Patrimônio Histórico e Artístico Nacional



Ministério da Ciência, Tecnologia e Inovação

COMISSÃO NACIONAL DE ENERGIA NUCLEAR NUCLEBRÁS EQUIPAMENTOS PESADOS S/A

DESPACHOS

Processo: Contrato C-815/CS-446. Objeto: Prestação de serviços para realização de plano de emergência no terminal marítimo da NUCLEP. Contrato firmado com inexigibilidade de licitação com base no Art. 25 caput da Lei 8666/93. Contratada: Brasbunker Participações. CNPJ: 04.931.019/0002-93. Valor total: R\$ 190.500,00. Parecer Jurídico PJ-012/2012. Justificativas: Aduz a Gerência de Meio Ambiente que a NUCLEP ao retornar a posse do terminal portuário após longa batalha judicial, protocolou junto ao INEA requerimento para obtenção da Licença de Operação do Terminal, de forma que o mesmo possa operar de acordo com as leis que regem a matéria e sem impactos comerciais. Durante o trâmite do processo de licenciamento ambiental junto ao INEA, a NUCLEP recebeu daquele órgão algumas notificações, sendo certo que ainda estão pendentes de atendimento para a obtenção da licença, os seguintes documentos: a certidão de aforamento, a ser emitida pelo SPU e a contratação de empresa para implementação de plano de emergência para o Terminal, conforme informado no processo. Considerando que o aforamento ao SPU é um processo mais demorado, após gestões da Presidência da NUCLEP junto à Presidência do INEA, foi protocolado requerimento de licenciamento ambiental provisório, propondo ajuste de conduta. Em face do fracasso do Pregão D-029/2012, e diante do fato de a primeira notificação ter ocorrido em 28/07/2011, e da emissão da licença ambiental para o Terminal Portuário estar na dependência da contratação dos serviços de implementação e gerenciamento do plano de emergência para o terminal, e de a falta da respectiva licença ambiental estar impactando diretamente os negócios da empresa, além da possibilidade de a empresa receber autos de infração e multas pelo descumprimento das exigências ambientais, aduz a Gerência de Meio Ambiente não haver mais tempo hábil para a realização de nova licitação. Considerando que a justificativa acima tem fundamento no art. 25 caput da Lei 8666/93, reconheço a inexigibilidade de licitação referente ao processo supracitado

RICARDO NORONHA PEREIRA
Gerente de Suprimentos

Em observância ao art. 26 da Lei 8666/93 e em face do parecer favorável da consultoria jurídica sobre o assunto, ratifico a decisão do Gerente de Suprimentos.

PAULO ROBERTO TRINDEADE BRAGA
Diretor Administrativo

COMISSÃO TÉCNICA NACIONAL DE BIOSSEGURANÇA

EXTRATO DE PARECER TÉCNICO Nº 3.437/2012

O Presidente da Comissão Técnica Nacional de Biossegurança - CTNBio, no uso de suas atribuições e de acordo com o artigo 14, inciso XIX, da Lei 11.105/05 e do Art. 5º, inciso XIX do Decreto 5.591/05, torna público que na 156ª Reunião Ordinária, ocorrida em 18 de outubro de 2012, a CTNBio apreciou e emitiu parecer técnico para o seguinte processo:

Processo nº: 01200.000944/2012-3

Requerente: Arborgen Tecnologia Florestal Ltda.

CNPJ: 06.950.451/0001-76

Endereço: Rua Doutor Emílio Ribas, 174, Salas 81 e 82, Cambuí. CEP 13025-140, Campinas/SP

Assunto: Liberação planejada no meio ambiente (RN 06)

Decisão: deferido

A CTNBio, após análise do pleito, concluiu pelo DEFERIMENTO. A requerente solicitou autorização para conduzir liberação planejada no meio ambiente de eucalipto geneticamente modificado com genes relacionados ao aumento volumétrico da madeira. Os ensaios serão conduzidos na Unidade Operativa Chácara Santo Antônio, em Itapetininga/SP, sendo a área plantada com OGM será de 2,29 ha e a área total de 3,89 ha.

No âmbito das competências do art. 14 da Lei 11.105/05, a CTNBio considerou que as medidas de biossegurança propostas atendem às normas e à legislação pertinente que visam garantir a biossegurança do meio ambiente, agricultura, saúde humana e animal. Como observado, o OGM será plantado em condições experimentais controladas, evitando eventuais danos ao meio ambiente. Assim, atendidas as condições descritas no processo e neste parecer técnico, essa atividade não é potencialmente causadora de significativa degradação do meio ambiente ou saúde humana.

A CTNBio esclarece que este extrato não exime a requerente do cumprimento das demais legislações vigentes no país, aplicáveis ao objeto do requerimento.

A íntegra deste Parecer Técnico consta do processo arquivado na CTNBio. Informações complementares ou solicitações de maiores informações sobre o processo acima listado deverão ser encaminhadas por escrito à Secretaria Executiva da CTNBio.

FLÁVIO FINARDI FILHO

EXTRATO DE PARECER TÉCNICO Nº 3.438/2012

O Presidente da Comissão Técnica Nacional de Biossegurança - CTNBio, no uso de suas atribuições e de acordo com o artigo 14, inciso XIX, da Lei 11.105/05 e do Art. 5º, inciso XIX do Decreto 5.591/05, torna público que na 156ª Reunião Ordinária, ocorrida em 18 de outubro de 2012, a CTNBio apreciou e emitiu parecer técnico para o seguinte processo:

Processo: 01200.000660/2012-49

Requerente: Ceres Sementes do Brasil Ltda.

CNPJ: 11.679.217/0001-96

Endereço: Rua Bernardino de Campos, 98, 14º andar, São Paulo, SP

Assunto: Alteração da Comissão Interna de Biossegurança - CIBio

Extrato Prévio: 3.304/2012

Decisão: deferido

A CTNBio, após apreciação do pedido de alteração da Comissão Interna de Biossegurança - CIBio, concluiu pelo seu DEFERIMENTO, nos termos deste Parecer Técnico. A nova CIBio será composta por: Marcelo Gimenes (Presidente), Amir Werle e Paulo Bruno Lavrik.

A CTNBio esclarece que este extrato não exime a requerente do cumprimento das demais legislações vigentes no país, aplicáveis ao objeto do requerimento.

A íntegra deste Parecer Técnico consta do processo arquivado na CTNBio. Informações complementares ou solicitações de maiores informações sobre o processo acima listado deverão ser encaminhadas por escrito à Secretaria Executiva da CTNBio.

FLÁVIO FINARDI FILHO

EXTRATO DE PARECER TÉCNICO Nº 3.439/2012

O Presidente da Comissão Técnica Nacional de Biossegurança - CTNBio, no uso de suas atribuições e de acordo com o artigo 14, inciso XIX, da Lei 11.105/05 e do Art. 5º, inciso XIX do Decreto 5.591/05, torna público que na 156ª Reunião Ordinária, ocorrida em 18 de outubro de 2012, a CTNBio apreciou e emitiu parecer técnico para o seguinte processo:

Processo nº: 01200.001156/2011-85

Requerente: Du Pont do Brasil S.A. - Divisão Pioneer Sementes.

CNPJ: 61.064.929/0043-28

Endereço: SGAS 902, Lt. 74, Conjunto B, Bloco A, Salas 221 a 224 - Ed. Athenas - Asa Sul - CEP 70390-020 - Brasília/DF. Assunto: Alteração de liberação planejada no meio ambiente

Decisão: deferido

A CTNBio, após apreciação do pedido alteração de liberação planejada no meio ambiente de milho geneticamente modificado, concluiu pelo seu DEFERIMENTO, nos termos deste parecer técnico. A Du Pont do Brasil SA - Divisão Pioneer Sementes, detentora do Certificado de Qualidade em Biossegurança - CQB 13/97, solicitou à CTNBio autorização para alteração do tamanho da bordadura, medidas de biossegurança e delineamento experimental. Os experimentos serão realizados nos Centros de Pesquisa de Palmas-TO, Passo Fundo - RS, Paulínea - SP e Itumbiara - GO e ocuparão uma área total de 1,326 ha, os OGMs ocuparão: 0,216 ha.

No âmbito das competências do art. 14 da Lei 11.105/05, a CTNBio considerou que as medidas de biossegurança propostas atendem às normas e à legislação pertinente que visam garantir a biossegurança do meio ambiente, agricultura, saúde humana e animal. Como observado, o OGM será plantado em condições experimentais controladas, evitando eventuais danos ao meio ambiente. Assim, atendidas as condições descritas no processo e neste parecer técnico, essa atividade não é potencialmente causadora de significativa degradação do meio ambiente ou saúde humana.

A CTNBio esclarece que este extrato não exime a requerente do cumprimento das demais legislações vigentes no país, aplicáveis ao objeto do requerimento.

A íntegra deste Parecer Técnico consta do processo arquivado na CTNBio. Informações complementares ou solicitações de maiores informações sobre o processo acima listado deverão ser encaminhadas por escrito à Secretaria Executiva da CTNBio.

FLÁVIO FINARDI FILHO

DESPACHO DO PRESIDENTE

O Presidente da Comissão Técnica Nacional de Biossegurança - CTNBio, no uso de suas atribuições e de acordo com o artigo 14, inciso XIX, da Lei 11.105/05 e do Art. 5º, inciso XIX do Decreto 5.591/05, torna público, após decisão ocorrida na 156ª Reunião Ordinária da CTNBio, em 18/10/2012, que fica cancelado o processo: 01200.000228/2011-77, Parecer Técnico e Extrato de Parecer Técnico 2849/2011, publicado no D.O.U. nº 73, Seção 1, Página 8, de 15/04/2011.

FLÁVIO FINARDI FILHO

SECRETARIA DE POLÍTICA DE INFORMÁTICA

DESPACHO DO SECRETÁRIO

Em 25 de outubro de 2012

O SECRETÁRIO DE POLÍTICA DE INFORMÁTICA DO MINISTÉRIO DA CIÊNCIA, TECNOLOGIA E INOVAÇÃO, no uso de suas atribuições, tendo em vista o disposto no art. 3º da Lei nº 8.248, de 23 de outubro de 1991, e no art. 3º da Lei nº 8.666, de 21 de julho de 1993, e considerando a portaria SEPIN Nº 01, de 11 de setembro de 2012, publicada no DOU Nº 179 de 14 de setembro de 2012, resolve prorrogar o prazo final de recepção de contribuições e sugestões relativas à Metodologia de Avaliação CERTICS para software, para a data de 12 de dezembro de 2012.

VIRGÍLIO AUGUSTO FERNANDES ALMEIDA

Ministério da Cultura

AGÊNCIA NACIONAL DO CINEMA SUPERINTENDÊNCIA DE FOMENTO

DELIBERAÇÃO Nº 196, DE 26 DE OUTUBRO DE 2012

A SUPERINTENDENTE DE FOMENTO SUBSTITUTA da ANCINE, no uso das atribuições legais conferidas pela Portaria nº 140 de 29 de junho de 2012; e em cumprimento ao disposto na Lei nº 8.313, de 23 de dezembro de 1991, Lei nº 8.685, de 20 de julho de 1993, Medida Provisória nº 2.228-1, de 06 de setembro de 2001, Decreto nº 4.456, de 04 de novembro de 2002, delibera:

Art. 1º Aprovar o projeto audiovisual relacionado abaixo, para o qual a proponente fica autorizada a captar recursos nos termos do art. 1º-A da Lei nº 8.685, de 20/07/1993.

12-0375 - A Vida e Obra de Casimiro Montenegro Filho

Processo: 01580.020492/2012-81

Proponente: Parangolé Produções Ltda.-ME

Cidade/UF: Petrópolis / RJ

CNPJ: 09.414.390/0001-10

Valor total aprovado: R\$ 892.339,20

Valor aprovado no artigo 1º-A da Lei nº 8.685/93: R\$ 743.616,00

Banco: 001- agência: 0392-1 conta corrente: 47.497-5

Prazo de captação: até 31/12/2016.

Art. 2º Aprovar o projeto audiovisual relacionado abaixo, para o qual a proponente fica autorizada a captar recursos nos termos dos arts. 25 e 26 da Lei nº 8.313, de 23/12/1991 e nos termos do art. 1º-A da Lei nº 8.685, de 20/07/1993.

12-0349 - Alberto Santos Dumont, o Homem, o Inventor e a

Verdade

Processo: 01580.024571/2012-61

Proponente: MBVenturi Produções Audiovisuais Ltda. -

ME

Cidade/UF: Rio de Janeiro / RJ

CNPJ: 13.687.142/0001-10

Valor total aprovado: R\$ 1.000.000,00

Valor aprovado no artigo 1º-A da Lei nº 8.685/93: R\$ 600.000,00

Banco: 001- agência: 2879-7 conta corrente: 33.846-X

Valor aprovado no artigo 25 da Lei nº 8.313/91: R\$ 150.000,00

Banco: 001- agência: 2879-7 conta corrente: 33.845-1

Prazo de captação: até 31/12/2012.

Art. 3º Esta Deliberação entra em vigor na data de sua publicação.

RENATA DEL GIUDICE

INSTITUTO DO PATRIMÔNIO HISTÓRICO E ARTÍSTICO NACIONAL DEPARTAMENTO DE PATRIMÔNIO MATERIAL E FISCALIZAÇÃO CENTRO NACIONAL DE ARQUEOLOGIA

PORTARIA Nº 30, DE 26 DE OUTUBRO DE 2012

A DIRETORA DO CENTRO NACIONAL DE ARQUEOLOGIA DO DEPARTAMENTO DE PATRIMÔNIO MATERIAL E FISCALIZAÇÃO DO INSTITUTO DO PATRIMÔNIO HISTÓRICO E ARTÍSTICO NACIONAL - IPHAN, no uso da atribuição que lhe foi conferida pela Portaria nº 308, de 11/05/2012, e de acordo com o disposto no inciso VIII, art. 17, ANEXO I, do Decreto nº 6.844, de 07/05/2009, e com a Lei nº 3.924, de 26/07/1961, e com a Portaria SPHAN nº 07, de 1º/12/1988, e ainda do que consta dos processos administrativos relacionados nos ANEXOS a esta Portaria, resolve:

I -Expedir PERMISSÃO sem prejuízo das demais licenças exigíveis por diferentes órgãos e entidades da Administração Pública, aos arqueólogos coordenadores dos projetos de pesquisa arqueológica relacionados no ANEXO I desta Portaria.

II -Expedir RENOVAÇÃO, sem prejuízo das demais licenças exigíveis por diferentes órgãos e entidades da Administração Pública, às instituições executoras dos projetos de pesquisa arqueológica relacionados no ANEXO II desta Portaria.

III -Expedir AUTORIZAÇÃO, sem prejuízo das demais licenças exigíveis por diferentes órgãos e entidades da Administração Pública, às instituições executoras dos projetos de pesquisa arqueológica relacionados no ANEXO III a esta Portaria.

IV -Determinar às Superintendências do IPHAN das áreas de abrangência dos projetos, o acompanhamento e a fiscalização da execução dos trabalhos, inclusive no que diz respeito à destinação e à guarda do material coletado, assim como das ações de preservação e valorização dos remanescentes.

V -Condicionar a eficácia das presentes permissões, autorizações e renovações à apresentação, por parte dos arqueólogos coordenadores, de relatórios parciais e finais, em meio físico e digital, ao término dos prazos fixados nos projetos de pesquisa ANEXOS a esta Portaria, contendo todas as informações previstas nos artigos 11 e 12 da Portaria SPHAN nº 07, de 1º/12/88.

VI -Os Relatórios e quaisquer outros materiais provenientes das pesquisas abaixo relacionadas ficam obrigados a inserir a logomarca do Iphan, conforme Marca e Manual de Aplicação disponível no endereço eletrônico www.iphan.gov.br.

VII -Esta Portaria entra em vigor na data de sua publicação.

ROSANA PINHEL MENDES NAJJAR

ANEXO I

01 - Processo n.º 01514.004696/2012-68 Projeto: Diagnóstico Arqueológico da FAZENDA VIVEL-ROS	Arqueólogos Coordenadores: Maria Teresa Teixeira de Moura e Márcio Alonso Lima Apoyo Institucional: Museu de Ciências Naturais - Pontifícia Universidade Católica de Minas Gerais Área de Abrangência: Município de Congonha, Estado de Minas Gerais Prazo de Validade: 03 (três) meses	Arqueóloga Coordenadora: Marcélia Marques do Nascimento	Potiguar - Universidade do Estado do Rio Grande do Norte Área de Abrangência: Município de João Câmara, Estado do Rio Grande do Norte.
02 - Processo n.º 01514.004128/2012-67 Projeto: Arqueologia Preventiva na Área do Empreendimento de Mineração de Mármore (Cálcio Marmorizado) e Britagem da Empresa Mozart Mendes de Freitas Ltda. ME - Sete Lagoas/MG	Arqueóloga Coordenadora: Clarisse Callegari Jacques Apoyo Institucional: Museu de Ciências Naturais - Pontifícia Universidade Católica de Minas Gerais Área de Abrangência: Município de Sete Lagoas, Estado de Minas Gerais Prazo de Validade: 05 (cinco) meses	Influência do PARCELAMENTO DE SOLO PARANOÁ PARQUE Arqueólogo Coordenador: Sérgio Bruno dos Reis Almeida Apoyo Institucional: Museu Goiano Zoroastro Artiaga Área de Abrangência: Brasília, Distrito Federal Prazo de Validade: 03 (três) meses	22 - Processo n.º 01516.000687/2011-17 Projeto: Prospecção Arqueológica Interventiva - Intensiva e Educação Patrimonial Minas de Bauxita DNPM 831.056/1980 - CBA Arqueólogo Coordenador: Lúcia de Jesus Cardoso Oliveira Juliani
03 - Processo n.º 01514.004168/2012-17 Projeto: Diagnóstico Arqueológico Interventivo na Área da Poligonal 813.338/1971 da Empresa CBE - Companhia Brasileira de Equipamento, Pains, Minas Gerais.	Arqueóloga Coordenadora: Eliany Salaroli La Salvia Apoyo Institucional: Museu Arqueológico do Carste do Alto São Francisco - MAC Área de Abrangência: Município de Pains, Estado de Minas Gerais Prazo de Validade: 05 (cinco) meses	PARQUE EÓLICO SÃO MARTINHO Arqueóloga Coordenadora: Marcélia Marques do Nascimento	23 - Processo n.º 01510.000730/2012-65 Projeto: Levantamento Arqueológico Prospectivo e Educação Patrimonial do Loteamento Industrial Paranguamirim Arqueólogo Coordenador: Juliano Bitencourt Campos Apoyo Institucional: Instituto de Pesquisas Ambientais e Tecnológicas da Universidade do Extremo Sul Catarinense - IPAT/UNESC Área de Abrangência: Município de Joinville, Estado de Santa Catarina
04 - Processo n.º 01514.000702/2011-27 Projeto: Programa de Arqueologia Preventiva - Prospecção Arqueológica Interventiva e Intensiva das Minas de Bauxita DNPM 830.565/1980 da CBA - Companhia Brasileira de Alumínio	Arqueóloga Coordenadora: Lúcia de Jesus Cardoso Oliveira Juliani Apoyo Institucional: Museu de Ciências Naturais - Pontifícia Universidade Católica de Minas Gerais Área de Abrangência: Municípios de São Sebastião da Varagem Alegre e Miraf, Estado de Minas Gerais Prazo de Validade: 24 (vinte e quatro) meses	Potiguar - Universidade do Estado do Rio Grande do Norte Área de Abrangência: Município de João Câmara, Estado do Rio Grande do Norte Prazo de Validade: 02 (dois) meses	24 - Processo n.º 01450.010505/2012-44 Projeto: Diagnóstico e Prospecção Arqueológica das Obras no Pátio Ferroviário de Palmeirante/TO e no Pátio Ferroviário de Imperatriz/MA Arqueóloga Coordenadora: Maria Teresa Teixeira Moura Apoyo Institucional: Museu de Ciências Naturais - Pontifícia Universidade Católica de Minas Gerais Área de Abrangência: Município de Palmeirante, Estado de Tocantins e Imperatriz, Estado do Maranhão
05 - Processo n.º 01421.000773/2012-40 Projeto: Diagnóstico e Prospecção Arqueológica do PARQUE EÓLICO RIACHÃO IV	Arqueólogo Coordenador: Roberto Airon Silva Apoyo Institucional: Laboratório de Arqueologia O Homem - Universidade do Estado do Rio Grande do Norte Área de Abrangência: Município de Ceará-Mirim, Estado do Rio Grande do Norte. Prazo de Validade: 02 (dois) meses	Distrito Federal do Rio Grande do Norte Área de Abrangência: Município de Touros, Estado do Rio Grande do Norte Prazo de Validade: 03 (três) meses	25 - Processo n.º 01510.000583/2012-23 Projeto: Levantamento Arqueológico Prospectivo e Educação Patrimonial da Jazida de Basalto e Britagem Vogelsanger Arqueólogo Coordenador: Juliano Bitencourt Santos Apoyo Institucional: Instituto de Pesquisas Ambientais e Tecnológicas da Universidade do Extremo Sul Catarinense - IPAT/UNESC Área de Abrangência: Município de Joinville, Estado de Santa Catarina.
06 - Processo n.º 01421.000773/2012-40 Projeto: Diagnóstico e Prospecção Arqueológica do PARQUE EÓLICO RIACHÃO IV	Arqueólogo Coordenador: Roberto Airon Silva Apoyo Institucional: Laboratório de Arqueologia O Homem - Universidade do Estado do Rio Grande do Norte Área de Abrangência: Município de Ceará-Mirim, Estado do Rio Grande do Norte Prazo de Validade: 02 (dois) meses	São Francisco Gerais Prazo de Validade: 02 (dois) meses	26 - Processo n.º 01510.002326/2011-45 Projeto: Levantamento Arqueológico Prospectivo e Educação Patrimonial do Condomínio Residencial e Aeródromo Fly Ville Arqueólogo Coordenador: Juliano Bitencourt Santos Apoyo Institucional: Instituto de Pesquisas Ambientais e Tecnológicas da Universidade do Extremo Sul Catarinense - IPAT/UNESC Área de Abrangência: Município de Governador Celso Ramos, Estado de Santa Catarina
07 - Processo n.º 01421.000774/2012-94 Projeto: Diagnóstico e Prospecção Arqueológica do PARQUE EÓLICO RIACHÃO VII	Arqueólogo Coordenador: Roberto Airon Silva Apoyo Institucional: Laboratório de Arqueologia O Homem - Universidade do Estado do Rio Grande do Norte Área de Abrangência: Município de Ceará-Mirim, Estado do Rio Grande do Norte Prazo de Validade: 02 (dois) meses	UNISC Área de Abrangência: Município de Rio Grande, Estado do Rio Grande do Sul Prazo de Validade: 12 (doze) meses	27 - Processo n.º 01510.002325/2011-09 Projeto: Levantamento Arqueológico Prospectivo e Educação Patrimonial da PCH FOZ DO RIO BONITO Arqueólogo Coordenador: Juliano Bitencourt Santos Apoyo Institucional: Instituto de Pesquisas Ambientais e Tecnológicas da Universidade do Extremo Sul Catarinense - IPAT/UNESC Área de Abrangência: Município de Ituporanga, Estado de Santa Catarina.
08 - Processo n.º 01421.000776/2012-83 Projeto: Diagnóstico e Prospecção Arqueológica do PARQUE EÓLICO RIACHÃO II	Arqueólogo Coordenador: Roberto Airon Silva Apoyo Institucional: Laboratório de Arqueologia O Homem - Universidade do Estado do Rio Grande do Norte Área de Abrangência: Município de Ceará-Mirim, Estado do Rio Grande do Norte Prazo de Validade: 02 (dois) meses	Ceará Prazo de Validade: 06 (seis) meses	28 - Processo n.º 01510.001342/2012-00 Projeto: Programa de Resgate Arqueológico da Jazida de Argila Oratório Arqueólogo Coordenador: Juliano Bitencourt Santos Apoyo Institucional: Instituto de Pesquisas Ambientais e Tecnológicas da Universidade do Extremo Sul Catarinense - IPAT/UNESC Área de Abrangência: Município de Orleans, Estado de Santa Catarina
09 - Processo n.º 01421.000775/2012-39 Projeto: Diagnóstico e Prospecção Arqueológica do PARQUE EÓLICO RIACHÃO I	Arqueólogo Coordenador: Roberto Airon Silva Apoyo Institucional: Laboratório de Arqueologia O Homem - Universidade do Estado do Rio Grande do Norte Área de Abrangência: Município de Ceará-Mirim, Estado do Rio Grande do Norte Prazo de Validade: 02 (dois) meses	Mineral Baeta Prazo de Validade: 04 (quatro) meses	29 - Processo n.º 01510.000578/2012-11 Projeto: Levantamento Arqueológico Prospectivo e Educação Patrimonial do LOTEAMENTO RESIDENCIAL PORTAL Arqueólogo Coordenador: Juliano Bitencourt Santos Apoyo Institucional: Instituto de Pesquisas Ambientais e Tecnológicas da Universidade do Extremo Sul Catarinense - IPAT/UNESC Área de Abrangência: Município de Armazém, Estado de Santa Catarina
10 - Processo n.º 01421.001220/2012-12 Projeto: Programa de Resgate e Educação Patrimonial dos SÍTIOS ARQUEOLÓGICOS REI DOS VENTOS 1A E 1B	Arqueólogos Coordenadores: Paulo Roberto do Canto Lopes e Caroline Siqueira Oliveira de Negreiros Apoyo Institucional: Laboratório de Arqueologia O Homem - Universidade do Estado do Rio Grande do Norte Área de Abrangência: Município de Galinhos, Estado do Rio Grande do Norte Prazo de Validade: 06 (seis) meses	Estado do Rio Grande do Norte Prazo de Validade: 03 (três) meses	30 - Processo n.º 01510.002328/2011-34 Projeto: Levantamento Arqueológico Prospectivo e Educação Patrimonial do Loteamento Residencial Valdemar Vefago Arqueólogo Coordenador: Juliano Bitencourt Santos Apoyo Institucional: Instituto de Pesquisas Ambientais e Tecnológicas da Universidade do Extremo Sul Catarinense - IPAT/UNESC Área de Abrangência: Município de Sombrio, Estado de Santa Catarina.
11 - Processo n.º 01421.001216/2012-46 Projeto: Diagnóstico e Prospecção Arqueológica na Área do PARQUE EÓLICO SANTA MÔNICA	Arqueóloga Coordenadora: Lúcia de Jesus Cardoso Oliveira Juliani Apoyo Institucional: Museu de Ciências Naturais - Pontifícia Universidade Católica de Minas Gerais Área de Abrangência: Município de São Sebastião da Varagem Alegre, Estado de Minas Gerais Prazo de Validade: 05 (cinco) meses	Federal do Rio Grande do Norte Área de Abrangência: Município de São Miguel do Gostoso, Estado do Rio Grande do Norte Prazo de Validade: 03 (três) meses	31 - Processo n.º 01510.000584/2012-78 Projeto: Levantamento Arqueológico Prospectivo e Educação Patrimonial da Jazida de Argila Areias Brancas II Arqueólogo Coordenador: Juliano Bitencourt Santos Apoyo Institucional: Instituto de Pesquisas Ambientais e Tec-

Prazo de Validade: 03 (três) meses
11 - Processo n.º 01514.005857/2011-50
Projeto: Diagnóstico e Prospecção Arqueológica - RODOVIA DO CONTORNO NORTE DE LAGOA SANTA - ENTRE AS RODOVIA LMG 800, EM CONFINES E A PONTE DO RIO DAS VELHAS, NA RODOVIA MG-010
Arqueólogos Coordenadores: Paulo Alvarenga Junqueira e Ione Mendes Malta
Apoio Institucional: Museu de Ciências Naturais - Pontifícia Universidade Católica - PUC/MG
Área de Abrangência: Município de Confinos, Estado de Minas Gerais
Prazo de Validade: 06 (seis) meses
12 - Processo n.º 01514.005240/2011-34
Projeto: Avaliação Arqueológica do PARQUE ESTADUAL SERRA DO ROLA MOÇA
Arqueólogos Coordenadores: Rogério Tobias Júnior e Flávia Maria da Mata Reis
Apoio Institucional: Museu de História Natural e Jardim Botânico da Universidade Federal de Minas Gerais
Área de Abrangência: Municípios de Nova Lima, Brumadinho e Ibirité, Estado de Minas Gerais
Prazo de Validade: 05 (cinco) meses

ANEXO III

01 - Processo n.º 01510.001836/2012-86
Projeto: Prospecção e Acompanhamento da Pesquisa Arqueológica Pré-histórica na Área de Ampliação do Aeroporto Internacional Hércílio Luz
Arqueóloga Coordenadora: Deisi Scunderlick Eloy Farias
Apoio Institucional: Grupo de Pesquisa em Educação Patrimonial e Arqueologia - Universidade do Sul de Santa Catarina - GRUPEP/UNISUL
Área de Abrangência: Município de Florianópolis, Estado de Santa Catarina
Prazo de Validade: 24 (vinte e quatro) meses
02 - Processo n.º 01423.000530/2012-91
Projeto: Programa de Arqueologia e Educação Patrimonial nas Áreas de Influência Direta e Indireta do empreendimento de Pavimentação do Ramal do Bujari (AC-445), Acre
Arqueóloga Coordenadora: Denise Pahl Schaan
Apoio Institucional: Departamento de Patrimônio Histórico e Cultural da Fundação Elias Mansour
Área de Abrangência: Municípios de Bujari e Porto Acre, Estado do Acre
Prazo de Validade: 24 (vinte e quatro) meses

SECRETARIA DO AUDIOVISUAL

PORTARIA Nº 144, DE 26 DE OUTUBRO DE 2012

A SECRETARIA DO AUDIOVISUAL DO MINISTÉRIO DA CULTURA, no uso das atribuições legais que lhe confere a Portaria nº 446 de 02 de fevereiro de 2011, e em cumprimento ao disposto na Lei 8.313, de 23 de dezembro de 1991, Decreto nº 5.761, de 27 de abril de 2006, Medida Provisória nº 2.228-1, de 06 de setembro de 2001, resolve:

Art. 1º Aprovar os projetos audiovisuais, relacionados no anexo I, para os quais os proponentes ficam autorizados a captar recursos, mediante doações ou patrocínios, nos termos do Art. 18 da Lei nº 8.313, de 23 de dezembro de 1991, com a redação dada pelo Art. 53, alínea f, da Medida Provisória nº 2.228-1, de 06 de setembro de 2001.

Art. 2º Esta Portaria entra em vigor na data de sua publicação.

ANA PAULA DOURADO SANTANA

ANEXO I

12 6885 - SEMANA DE CINEMA AMBRA SOLUÇÕES SUSTENTÁVEIS LTDA.
CNPJ/CPF: 13.265.031/0001-16
Processo: 01400.022572/20-12
BA - Lauro de Freitas
Valor do Apoio R\$: 499.155,00
Prazo de Captação: 29/10/2012 a 31/12/2012
Realização de uma mostra cinematográfica em 15 cidades, de fevereiro a outubro de 2013, tendo como foco o meio ambiente e a sustentabilidade.
12 7087 - IDADES DA MODA GAMORETTI PRODUÇÕES CULTURAIS LTDA.
CNPJ/CPF: 04.886.670/0001-08
Processo: 01400.023856/20-12
SC - Jaraguá do Sul
Valor do Apoio R\$: 433.747,00
Prazo de Captação: 29/10/2012 a 31/12/2012
Produção de um documentário de 52 minutos sobre a história da moda infantil no Brasil.

SECRETARIA DE FOMENTO E INCENTIVO À CULTURA

PORTARIA Nº 608, DE 26 DE OUTUBRO DE 2012

O SECRETÁRIO DE FOMENTO E INCENTIVO À CULTURA, no uso de suas atribuições legais, que lhe confere a Portaria nº 17 de 12 de janeiro de 2010 e o art. 4º da Portaria nº 120, de 30 de março de 2010, resolve:

Art. 1º - Aprovar projetos culturais, relacionados nos ANEXOS I e II à esta Portaria, para os quais os proponentes ficam autorizados a captar recursos, mediante doações ou patrocínios, na forma prevista, respectivamente, no § 1º do artigo 18 e no artigo 26 da Lei nº 8.313, de 23 de dezembro de 1991, alterada pela Lei nº 9.874, de 23 de novembro de 1999.

Art. 2º - Esta portaria entra em vigor na data de sua publicação.

HENILTON PARENTE DE MENEZES

ANEXO I

ÁREA: 1 ARTES CÊNICAS - (ART.18, §1º)
12 6946 - Circulação Guia de Ideias Correlatas 2012-2014
Grupo de Dança Cena 11
CNPJ/CPF: 79.307.203/0001-85
Processo: 01400.022689/20-12
SC - Florianópolis
Valor do Apoio R\$: 585.541,00
Prazo de Captação: 29/10/2012 a 31/12/2012
Resumo do Projeto:
O espetáculo Guia de Ideias Correlatas, criação do Grupo Cena 11 Cia. de Dança, desde 2009 tem se apresentado em vários festivais importantes do Brasil, além do Europália. Brasil no final de 2011. A seguinte proposta consistem em circular com o espetáculo pelas cidades do Rio de Janeiro - RJ, Belo Horizonte - MG, Curitiba - PR, Florianópolis - SC e Porto Alegre - RS, com 01 apresentação em cada cidade, totalizando 05 apresentações.

12 7024 - Escola da Dança Andre Luiz Malosa
CNPJ/CPF: 271.418.568-11
Processo: 01400.023728/20-12
SP - São Paulo
Valor do Apoio R\$: 495.334,00
Prazo de Captação: 29/10/2012 a 31/12/2012
Resumo do Projeto:

Realizar o espetáculo Escola de Dança, onde contaremos a história da dança desde o início até os dias atuais, passando pelos seus vários estilos, objetivando contribuir com a formação de plateia e também despertar o interesse de todos pela dança.

12 7235 - "BEM MAIOR, O MUSICAL"
Aniela Fernanda Borella Rovani
CNPJ/CPF: 336.842.918-38
Processo: 01400.024038/20-12
SP - Araras
Valor do Apoio R\$: 138.590,00
Prazo de Captação: 29/10/2012 a 31/12/2012
Resumo do Projeto:

O Objetivo do projeto é a realização de 08 espetáculos em teatros ou centros culturais e 04 workshops em espaços culturais alternativos (teatros, centros culturais, escolas ou centros comunitários) em cidades que possuam, preferencialmente, até 400 mil habitantes e que possuam um teatro que possa receber um espetáculo dessa natureza, como Araras, Pirassununga, Limeira e Americana. Haverá um workshop voltado para crianças e adolescentes, totalmente gratuito.

12 7093 - CAPOEIRA E CIDADANIA - ANO VI
Associação Viking
CNPJ/CPF: 75.214.718/0001-80
Processo: 01400.023862/20-12
PR - Curitiba
Valor do Apoio R\$: 343.005,60
Prazo de Captação: 29/10/2012 a 31/12/2012
Resumo do Projeto:

Continuar o Projeto "Capoeira e Cidadania", atendendo 200 alunos do ensino público de Curitiba e Região, com aulas ministradas por profissionais especializados no público-alvo do Projeto e continuidade das Rodas Itinerantes de Capoeira. Viabilizar a vinda de grandes Mestres da arte da Capoeira, visando o intercâmbio e troca de experiências em projetos socioculturais como a realização de cursos e workshops de acordo com a necessidade do público assistido.

12 5049 - Projeto Artes em Movimento: Encontro Cultural e Intercâmbio Internacional de Capoeira Mangangá
Associação Cultural de Capoeira Mangangá
CNPJ/CPF: 07.365.005/0001-67
Processo: 01400.014852/20-12
BA - Salvador
Valor do Apoio R\$: 857.562,30
Prazo de Captação: 29/10/2012 a 31/12/2012
Resumo do Projeto:

Realizar o Encontro Cultural e Intercâmbio Internacional de Capoeira nas cidades de Cachoeira, São Felipe, Muritiba, Simões Filho e Salvador para trocar de experiências com os alunos dessas cidades e capoeiristas do mundo inteiro; Segunda parte: com os ensaios musicais do Tonho Matéria e Bloco de Capoeira Mangagá, em Salvador.

12 7374 - Natal Encantado de Curitiba
CMP Canal de Marketing Promocional Associados Ltda.
CNPJ/CPF: 05.747.981/0001-59
Processo: 01400.024217/20-12
PR - Curitiba
Valor do Apoio R\$: 1.098.152,00
Prazo de Captação: 29/10/2012 a 31/12/2012
Resumo do Projeto:
Curitiba será transformada num belo cenário natalino, com inúmeros espetáculos de dança, contação de histórias, circo, fechando num belíssimo espetáculo teatral. É objetivo também integrar a Universidade Federal do Paraná e o Teatro Guaíra nas festividades, transformando o local numa grande vila natalina, repleta de atrações culturais para toda a família.

12 7242 - PINÓQUIO
Boreal Produções Artísticas Ltda
CNPJ/CPF: 12.706.403/0001-30
Processo: 01400.024045/20-12
PR - Curitiba
Valor do Apoio R\$: 99.000,00
Prazo de Captação: 29/10/2012 a 31/12/2012
Resumo do Projeto:
Montagem e circulação do espetáculo teatral infantil "PINÓQUIO", com direção de Roberto Innocente e interpretação de Leandro Borgonha, a partir da obra-prima de Carlo Collodi (1826-1890).

12 7197 - Contos Antigos, Novas Histórias
Rafael Magaldes Fossa de Fázio
CNPJ/CPF: 029.821.569-11
Processo: 01400.023988/20-12
PR - Curitiba
Valor do Apoio R\$: 48.345,00
Prazo de Captação: 29/10/2012 a 31/12/2012
Resumo do Projeto:

Espectáculo de artes cênicas, montado a partir da linguagem da contação de histórias, voltado para o público infanto-juvenil, por meio de contos retirados da obra de Hans Christian Andersen, intercalados em 100 apresentações, durante 10 meses. Os espetáculos serão realizados em escolas municipais e estaduais.

12 6928 - Mostra Cultural de Alegrete; ano II
Danniele Pinheiro Sobrosa
CNPJ/CPF: 000.562.890-30
Processo: 01400.022649/20-12
RS - Alegrete
Valor do Apoio R\$: 113.470,00
Prazo de Captação: 29/10/2012 a 31/12/2012
Resumo do Projeto:

A Mostra Cultural de Alegrete; ano II é um evento direcionado para apresentações dos trabalhos de dança realizados na cidade, com o intuito de difundir e fomentar a dança como instrumento de conhecimento, cultura e inserção social. Será realizado na cidade de Alegrete (RS), região de fronteira do Rio Grande do Sul. Serão convidadas escolas estaduais, municipais, projetos sociais e pessoas portadoras de necessidades especiais.

12 6577 - PROJETO CARNAVAL 2013
Grêmio Recreativo e Cultural Escola de Samba Vai-Vai
CNPJ/CPF: 47.460.266/0001-80
Processo: 01400.017432/20-12
SP - São Paulo
Valor do Apoio R\$: 3.206.400,00
Prazo de Captação: 29/10/2012 a 31/12/2012
Resumo do Projeto:

Com o tema " Sangue da Terra, Videira da Vida Um brinde de Amor Em plena Avenida!; "Vinhos do Brasil", a Escola de Samba Vai Vai levar para o seu carnaval 2013, a Cultura do Vinho, difundindo os modos de ser e viver dos homens e mulheres simples das regiões que deram origem a produção brasileira vitivinícola e a diversidade cultural que permeia os nove estados produtores de uva e vinho na atualidade, assim como as conexões do vinho com as artes, com os mitos e com as lendas.

12 7206 - 26o Festival Internacional de Teatro Universitário

de Blumenau - 26a Mostra Universitária Nacional
Fundação Universidade Regional de Blumenau
CNPJ/CPF: 82.662.958/0001-02
Processo: 01400.024009/20-12
SC - Blumenau
Valor do Apoio R\$: 409.823,00
Prazo de Captação: 29/10/2012 a 31/12/2012
Resumo do Projeto:

Realizar a 26ª Mostra Universitária Nacional, atividade da programação do 26º FITUB; FESTIVAL INTERNACIONAL DE TEATRO UNIVERSITÁRIO DE BLUMENAU. Compreende apresentações, Palco sobre Rodas, Mostra Blumenauense de Teatro, oficinas, Palestras, Workshops e debates sobre os espetáculos, priorizando o diálogo entre universitários e as linguagens teatrais produzidas dentro das Universidades brasileiras.

12 6902 - SHOWFESTA CULTURAL; Unindo as Américas em Jazz, Bossas & Fusões
Primeiro Plano Produções, Gestão e Assessoria de Projetos Culturais e Sociais Ltda
CNPJ/CPF: 05.855.760/0001-02
Processo: 01400.022619/20-12
RJ - Rio de Janeiro
Valor do Apoio R\$: 703.644,00
Prazo de Captação: 29/10/2012 a 31/12/2012
Resumo do Projeto:

Realizar apresentações do espetáculo Show festa Cultural - Unindo as Américas em Jazz, Bossas & Fusões, em teatros no Rio de Janeiro, Caxias, Teresópolis, Petrópolis, Cabo Frio e Campos. Trata-se de uma "viagem" ao mundo do jazz, Bossa Nova e fusões a bordo de um imaginário transatlântico.